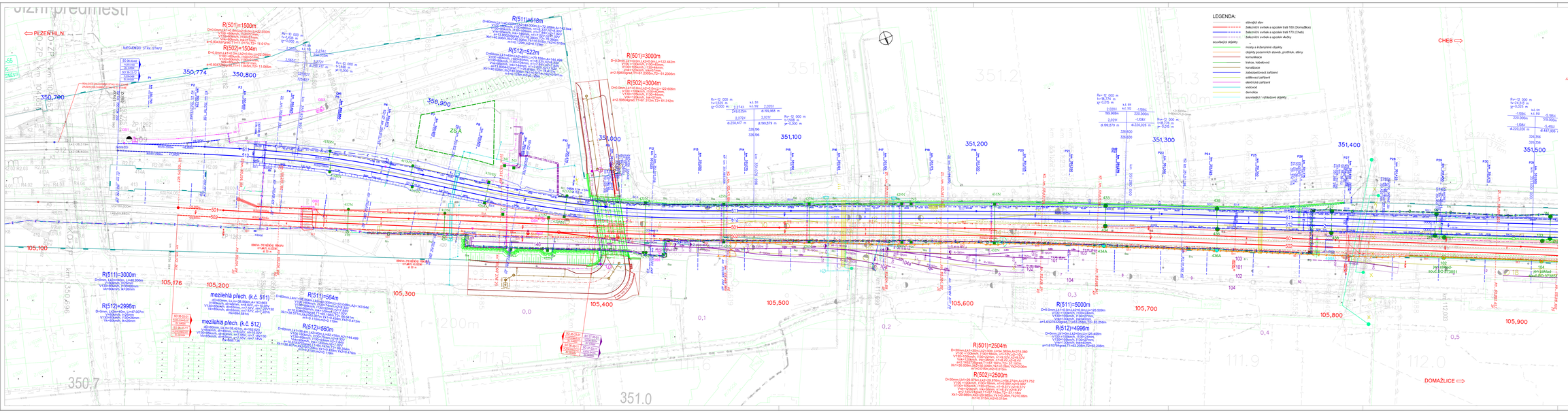

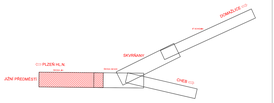

Spolufinancováno Evropskou unií
Nástroj pro propojení Evropy

Projekt „Uzel Plzeň, 3. stavba - přeměna domažlické trati" je spolufinancovaný EU z programu Nástroj pro propojení Evropy (CEF).

Za tuto publikaci odpovídá pouze jeho autor. Evropská unie nenese odpovědnost za jakékoli využití informací v ní obsažených.

SO 36-33-02
SO 36-33-12
E.1.1

VÝŠKOVÝ SYSTÉM Bpv SOUŘADNICOVÝ SYSTÉM S-JTSK

Číslo změny	Název změny	Datum změny
01		-
02		-
03		-

Objednavatel: SŽDC PLANIA

Správa železniční dopravní cesty, státní organizace
Dlážděná 1003/7
110 00 Praha 1

Generální projektant: SUDOP PRAHA

SUDOP PRAHA a.s.
Olšanská 54, 130 80 Praha 3
tel.: +420 234 064 111
fax: +420 234 064 310
e-mail: praha@sudop.cz

Hlavní inženýr projektu: ING. PAVEL KUBÁT
Hlavní projektant: ING. PAVEL UTRNOK

Zakázka: 250 HRADEC KRÁLOVÉ

Vedoucí zakázky: ING. PAVEL HOKÁČEK
Odpovědný projektant SO, IO, PS: ING. PAVEL UTRNOK
Vypracoval: ING. PAVEL UTRNOK
Kontroloval: ING. VLADIMÍR FIŠAR

Název akce: **UZEL PLZEŇ, 3.STAVBA - PŘESMYK DOMAŽLICKÉ TRATI**

Číslo zakázky: 14-209,250
Projektový stupeň: PROJEKT

Část: SO 36-33-02 TRAŤ PLZEŇ - CHEB, ŽELEZNIČNÍ SVRŠEK
SO 36-33-12 TRAŤ PLZEŇ - CHEB, ŽELEZNIČNÍ SPODEK

Datum: 30.5.2015
Číslo části: E.1.1

Název přílohy: **Situace, km 350,750 - 351,500**

Měřítko: 1:500
Počet formátů: 18 x A4
Číslo přílohy: 2.1

SUDOP PRAHA a.s. - Všechna práva vyhrazena. Bez písemného souhlasu SUDOP PRAHA a.s. nelze tento dokument ani jeho obsah kopírovat, šířit, zpřístupnit veřejnosti, ani jinak zveřejňovat.