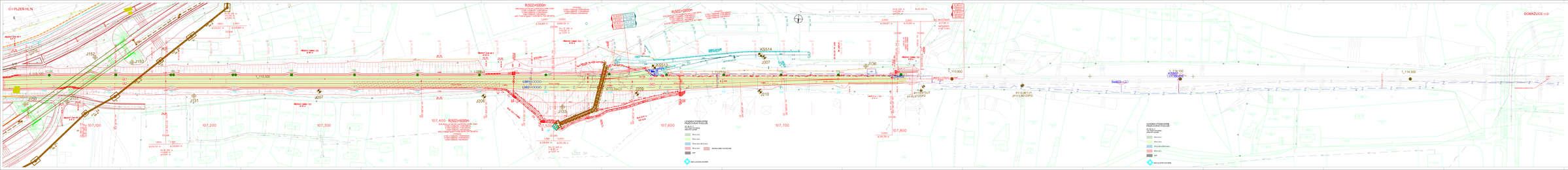

Spolufinancováno Evropskou unií
Nástroj pro propojení Evropy

Projekt „Uzel Plzeň, 3. stavba - přeložka železniční trati" je spolufinancovaný EU z programu Nástroj pro propojení Evropy (CEF).
Za tento podklad odpovídá pouze jeho autor. Evropská unie nenese odpovědnost za případné využití informací v něm obsažených.

SO 36-33-01
SO 36-33-11
E.1.1

VÝŠKOVÝ SYSTÉM Bpv SOUŘADNICOVÝ SYSTÉM S-JTSK

0	Počátek	Datum změny
1	změna výšky kolejí	10.11.2021
2	změna	30.11.2021
3	změna	31.1.2022

SŽDC

Správa železniční dopravní cesty, státní organizace
Dlážděná 1003/7
110 00 Praha 1

SUDOP PRAHA

Sudop Praha a.s.
Olšanská 54/3, 130 80 Praha 3 - Žižkov
tel.: +420 296 328 111
e-mail: sudop@sudop.cz
www.sudop.cz

ZPRACOVAL/A: KRÁLOVÉ	Odpovědný projektant: Ing. Ivo Král	Kontrolovał:
Ing. Ivo Králové	Ing. Ivo Králové	Ing. VLADIMÍR ČÍHA
Ing. Ivo Králové	Ing. Ivo Králové	Ing. Ivo Králové

Číslo zakázky:	19-209-230
Projektová stupeň:	PROJEKT
Datum:	30.9.2019
Číslo listu:	E.1.1
Měřítko:	1:500 / 14 x A3
Počet listů:	8.4

UZEL PLZEŇ, 3.STAVBA
- PŘESMYK DOMAŽLICKÉ TRATI

SO 36-33-01 TRAŤ PLZEŇ - DOMAŽLICE, ŽELEZNIČNÍ SVRŠEK
SO 36-33-11 TRAŤ PLZEŇ - DOMAŽLICE, ŽELEZNIČNÍ SPODEK

PŘEVÝŠENÍ VRCHOLŮ ŽELEZNIČNÍHO SPODKU
TRAŤ PLZEŇ - DOMAŽLICE, km 107,1 - 108,3

Tento projekt nesmí být kopírován ani jakýmkoliv způsobem rozmnožován bez souhlasu autora projektu.