

ZÁKLAD TRAKCE

VÝKRES VÝZTUŽE

ZÁKLAD TRAKCE VÝKRES VÝZTUŽE - PŮDORYS

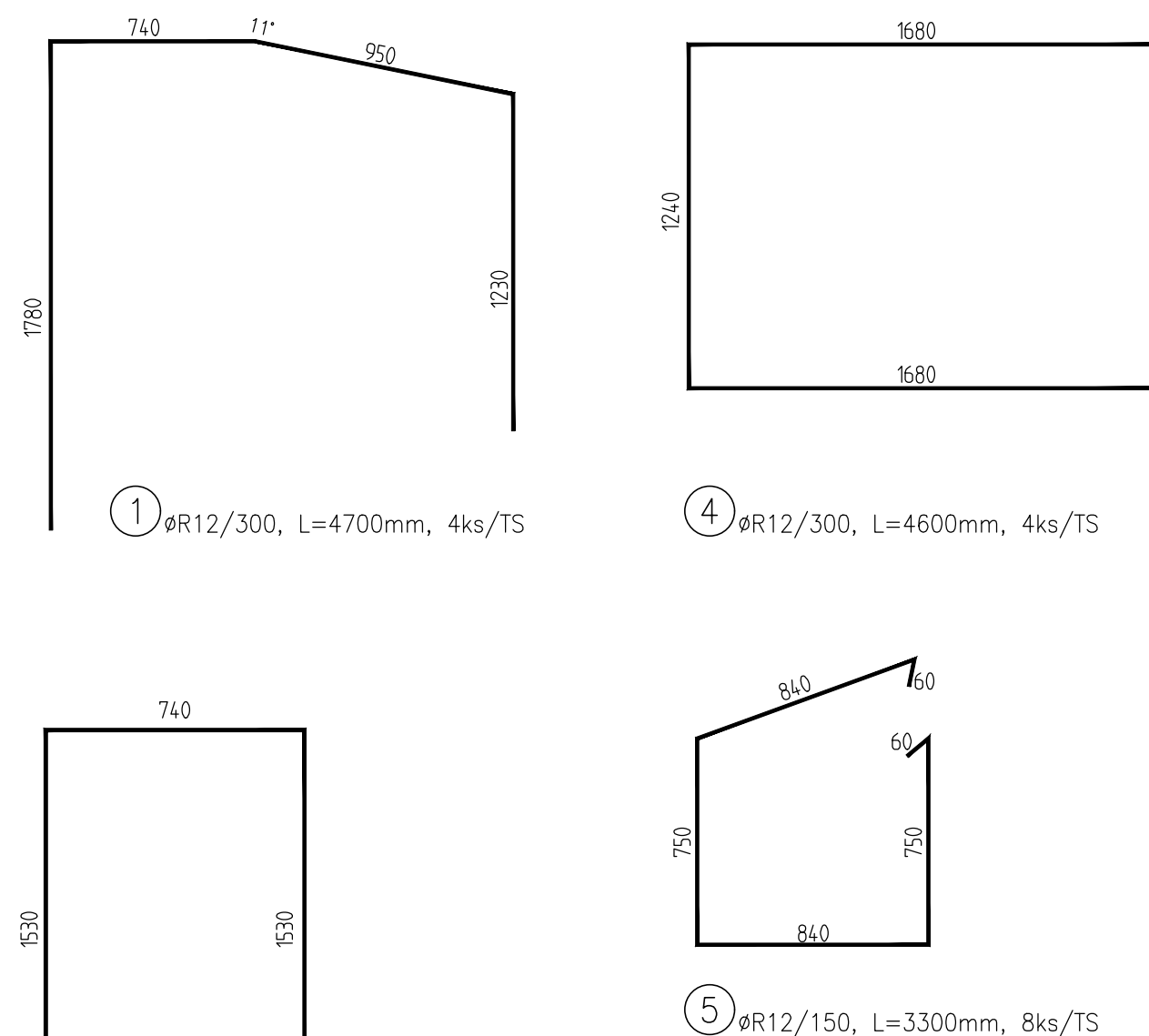

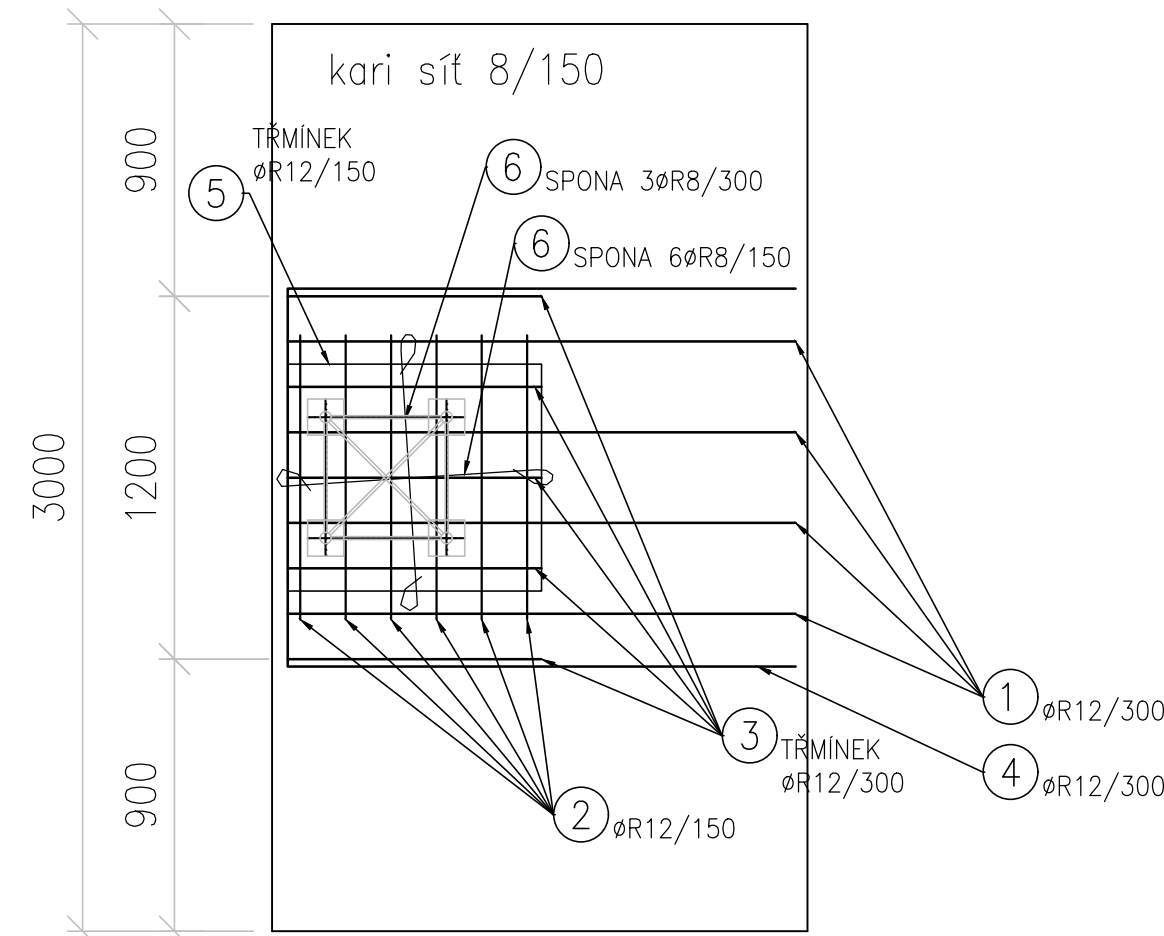

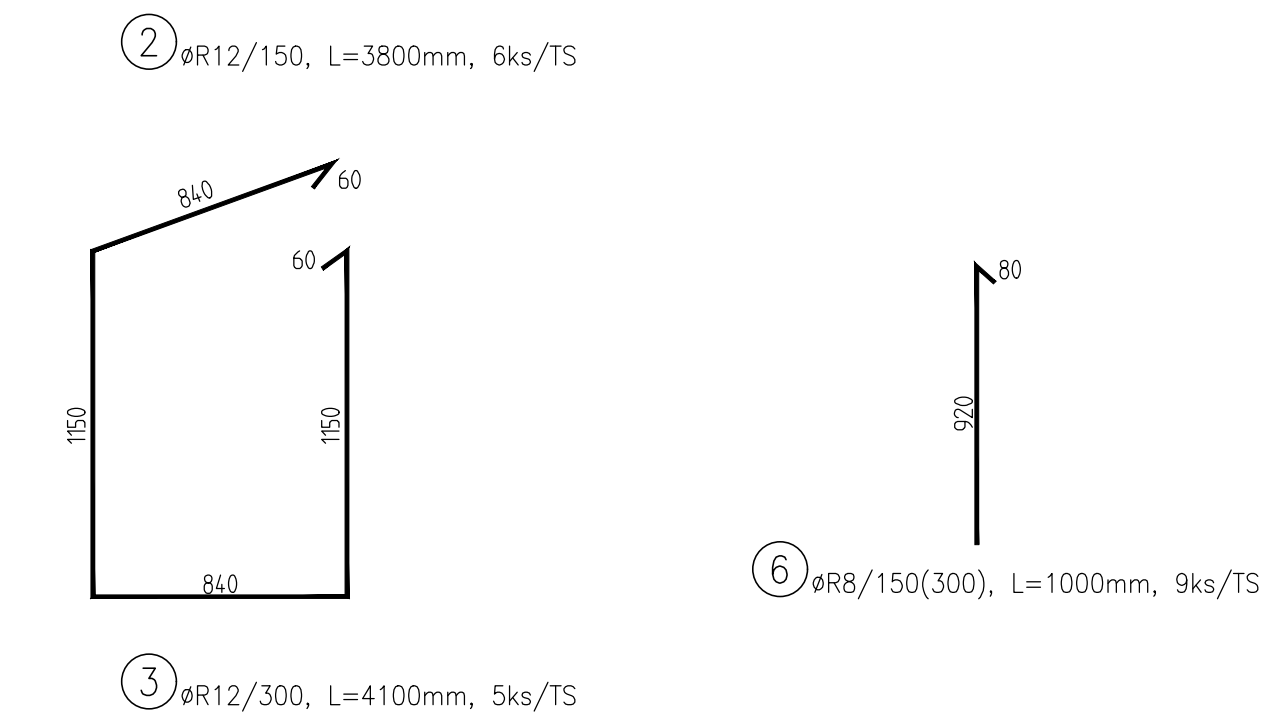
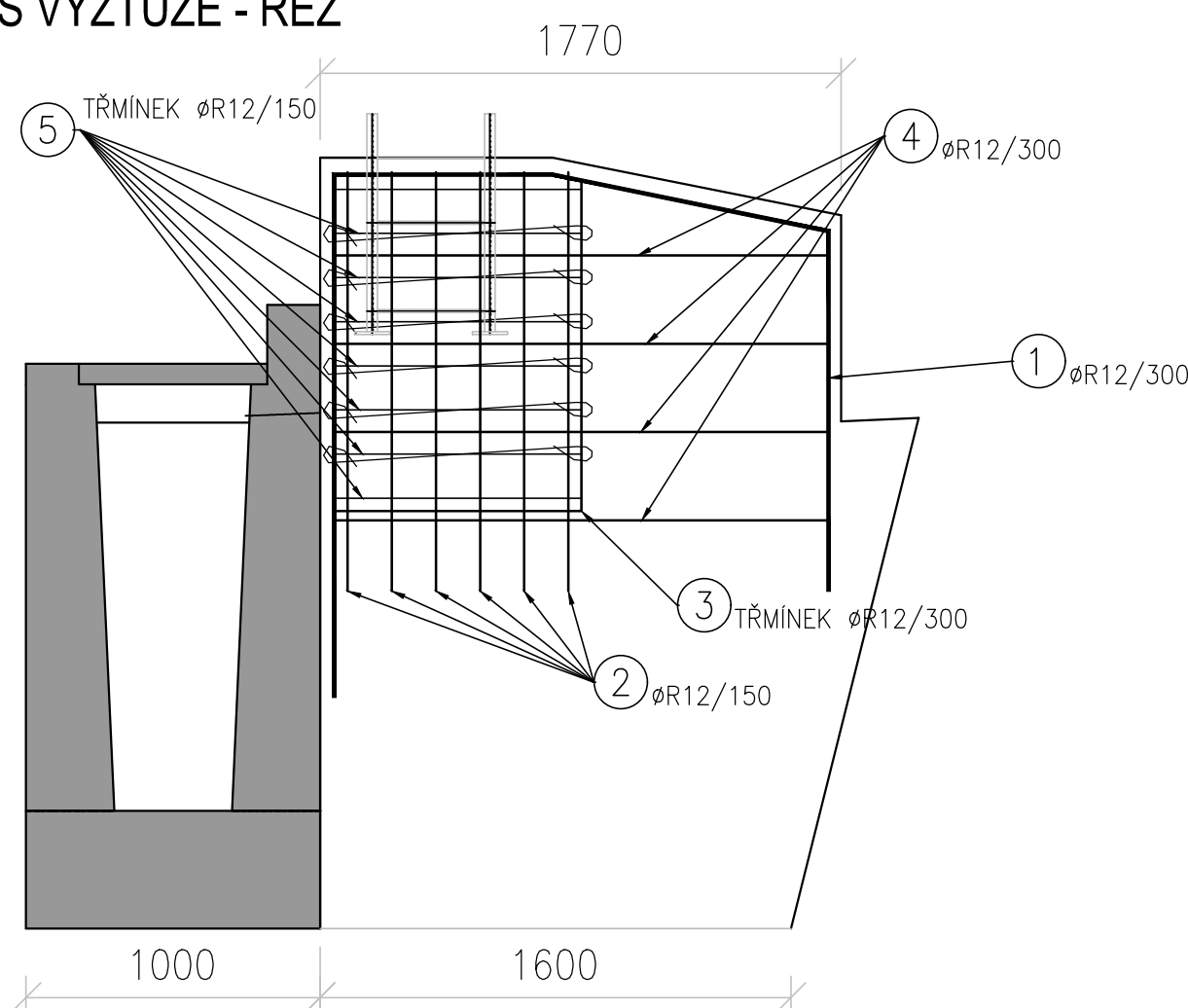

ZÁKLAD TRAKCE VÝKRES VÝZTUŽE - ŘEZ



MATERIÁL:
C25/30 – XF3, XC2
Cl 0,40 – Dmax22–S3
max. průsak 20 mm dle ČSN EN 12 390–8
VÝZTUŽ B500B
JMENOVITÁ KRYCÍ VRSTVA VÝZTUŽE 45 mm
MINIMÁLNÍ KRYCÍ VRSTVA VÝZTUŽE 35 mm

VÝKAZ VÝZTUŽE															
AKCE:				TRAKČNÍ SLOUP U GABIONOVÉ ZDI											
NÁZEV VÝKRESU				VÝKRES VÝZTUŽE											
ČÍSLO VÝKRESU :				Datum:	Datum:	25.08.2020									
Pol.	ks	Ø	délka												
		[mm]	[m]	6	8	10	12	14	16	20	25	32			
1	4	12	4,70				18,80								
2	6	12	3,80				22,80								
3	5	12	4,10				20,50								
4	4	12	4,60				18,40								
5	8	12	3,30				26,40								
6	9	8	1,00		9,00										
Délka celkem				0,00	9,00	0,00	106,90	0,00	0,00	0,00	0,00	0,00			
Jednotková hmotnost				0,220	0,395	0,617	0,890	1,210	1,580	2,470	3,853	6,313			
Hmotnost dle profilu				0,0	3,6	0,0	95,1	0,0	0,0	0,0	0,0	0,0			
HMOTNOST VÝZTUUŽE [kg/TΣ] =				98,7				OCEL 10S05(R)							
VÝKAZ PRO JEDEN TRAKČNÍ SLOUP (ZÁKLAD)															

Výškový systém Bpv									
Souřadnicový systém S-JTSK									
Změna: Název změny:				Datum:		Provedl:		Podpis:	
Investor, objednatel:				Inženýrská činnost:					
 SPRÁVA ŽELEZNIC				Správa železnic, s.o. Dlážděná 1003/7, 110 00 Praha 1 kontaktní adresa: Správa železnic, s.o. Stavební správa západ Sokolovská 1955/278, 190 00 Praha 9			METROPROJEKT Praha a.s. Argentinská 1621/36, 170 00 Praha 7 Aleš Smrček, tel: +420 296 154 348		
METROPROJEKT Praha a.s. Argentinská 1621/36, 170 00 Praha 7 generální ředitel: Ing. David Krása tel.: +420 296 154 105 www.metroprojekt.cz info@metroprojekt.cz						Souprava číslo:			
 METROPROJEKT									
HIP:		Podpis:		Název a účel díla:					
Ing. Petr Zobal				Modernizace trati Veselí n.L. – Tábor - II.část, úsek Veselí n.L. - Doubí u Tábora, 2. etapa Soběslav - Doubí, Zvýšení rychlosti nad 160 km/h					
tel.: +420 296 154 247									
Stupeň:		DSP+PDPS							
Zpracovatelský útvar:				Název části díla:					
stř. S52 - stavební				STAVEBNÍ ČÁST				E	
tel.: +420 296 154 349				INŽENÝRSKÉ OBJEKTY				E.1	
Vedoucí útvaru:				MOSTY, PROPUSTKY, ZDI				E.1.4	
Roman DUŠEK				ZÁRUBNÍ ZDI					
Odpovědný projektant:				SO 52-24-04 - ZÁRUBNÍ ZDI V KM 68,96-69,02				E.1.4.53	
Ing. Jaroslav Kopečný									
Vypracoval:		Podpis:		Název přílohy:				Stožka:	
Bc. Jan Tausek								-	
Kontroloval:		Podpis:		VÝZTUŽ ZÁKLADU TRAKCE				Číslo příloh:	
Ing. Václav Krivánek									
Start, znak:		Datum:							
V20/2041		5/2020							
Plocha formát:		Měřítko:		IČD:					
8 x A4		1:25		20		7831		05	
				01		04		53	
				012					