

# SO-52-24-01 - ZÁRUBNÍ ZDI V KM 66,19-66,41

PODÉLNÝ POHLED, M1:100

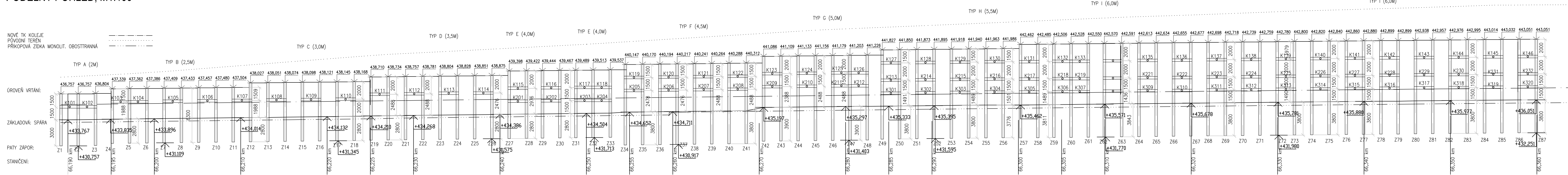

PŮDORYS, M1:100

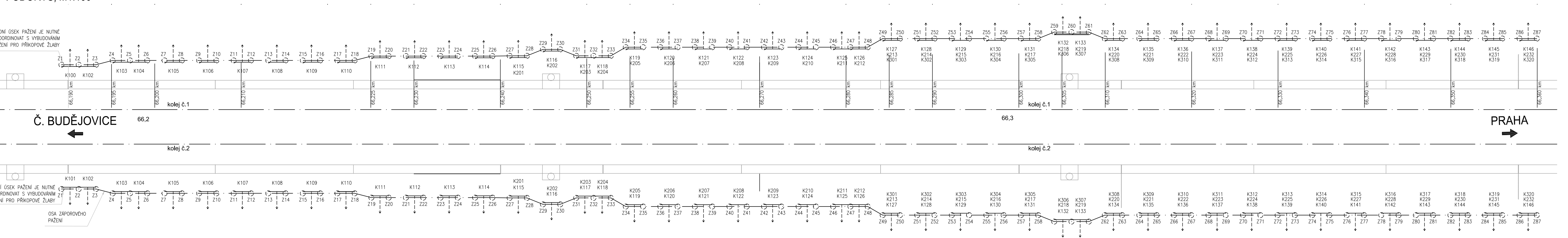

POZNÁMKA:

- ZÁPORY JSOU VZDÁLENY 2 M, POKUD NENÍ UVEDENO JINAK VE VÝKRESE
- ZÁPORY BUDOU OSAZENY DOVRTU O Ø 600 MM
- ZÁPORA BUDE OBETONOVÁNA DO ROVNÉ ZÁKLADOVÉ SPÁRY
- PAŽENÍ JE TOTOŽNÉ PRO OBE STRANY ZÁŘEZU

Výškový systém Bpv  
Souřadnicový systém S-JTSK

01	doplnění výškových kot	17.08.2020	Ing. Refucha
Změna:	Název změny:	Datum:	Provedl:

Investor, objednatel: <b>SPRÁVA ŽELEZNIC</b>	Správa železnic, s.o. Dlážděná 1003/7, 110 00 Praha 1 kontaktní adresa: Správa železnic, s.o. Stavební správa západ Sokolovská 1955/278, 190 00 Praha 9	Inženýrská činnost: <b>METROPROJEKT Praha a.s.</b> Argentinská 1621/36, 170 00 Praha 7 Aleš Smrček, tel: +420 296 154 348
---	--	---

<b>METROPROJEKT Praha a.s.</b> Argentinská 1621/36, 170 00 Praha 7 generální ředitel: Ing. David Krása tel.: +420 296 154 105 www.metroprojekt.cz info@metroprojekt.cz		Souprava číslo:
--	---	-----------------

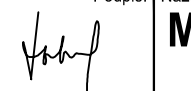
HP: Ing. Petr Zobal tel.: +420 296 154 247 Stupeň: DSP+PDPS	Podpis:  Název a účel díla: <b>Modernizace trati Veselí n.L. – Tábor - II. část, úsek Veselí n.L. - Doubí u Tábora, 2. etapa Soběslav - Doubí, Zvýšení rychlosti nad 160 km/h</b>
--	---

Zpracovatel: stf. S52 - stavební tel.: +420 296 154 349 Vedoucí útvar: Roman DŮŠEK Odpovědný projektant: Ing. Jaroslav Kopečný	Název části díla: <b>STAVEBNÍ ČÁST INŽENÝRSKÉ OBJEKTY MOSTY, PROPUSTKY, ZDI ZÁRUBNÍ ZDI SO 52-24-01 - ZÁRUBNÍ ZDI V KM 66,19-66,41</b>	E E.1 E.1.4 E.1.4.50
---	---	-------------------------------

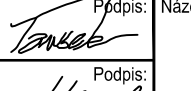
Vypracoval: Bc. Jan Tausek Kontroloval: Ing. Václav Křivánek Štart. číslo: V20/2041 Podpis:  Datum: 5/2020	Název přílohy: <b>VÝKRES PAŽENÍ</b>	Změna: <b>01</b> Číslo příl.: <b>006</b>
---	--	---

7 x A4	Měřítko: 1:200	ČD:	20	7831	05	01	04	50
--------	----------------	-----	----	------	----	----	----	----