

PŮDORYS STŘECHY

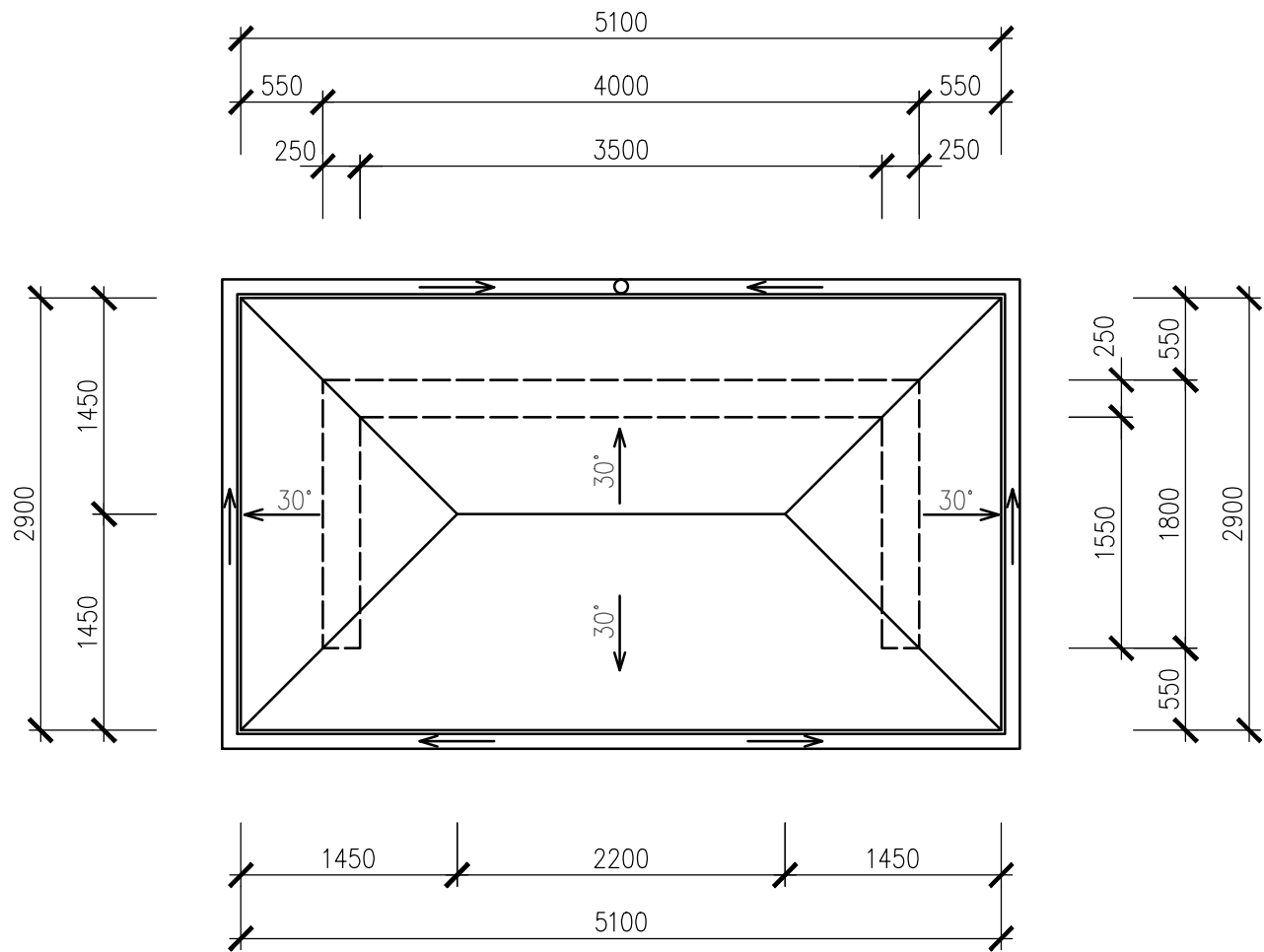

PŮDORYS KROVU

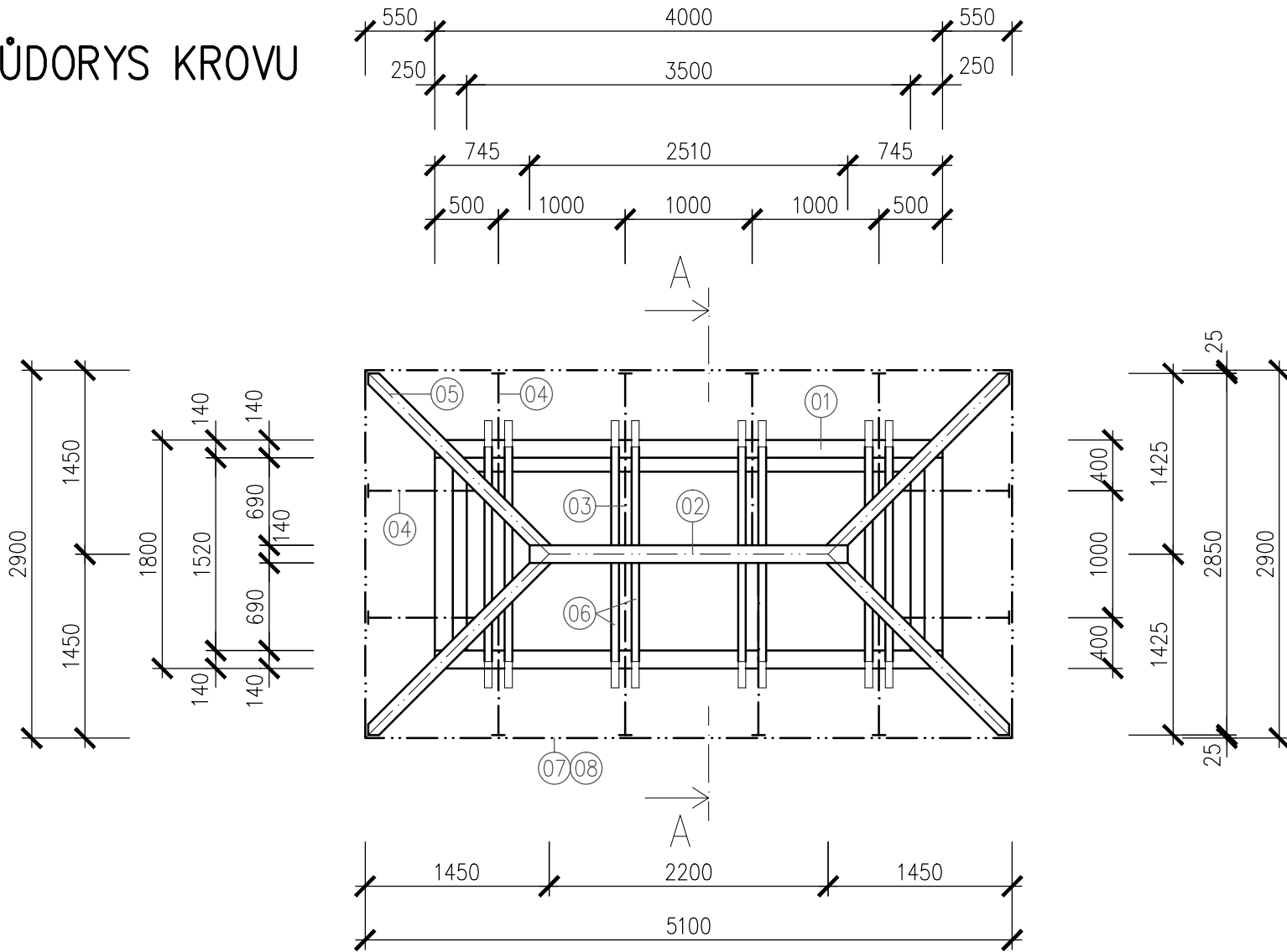

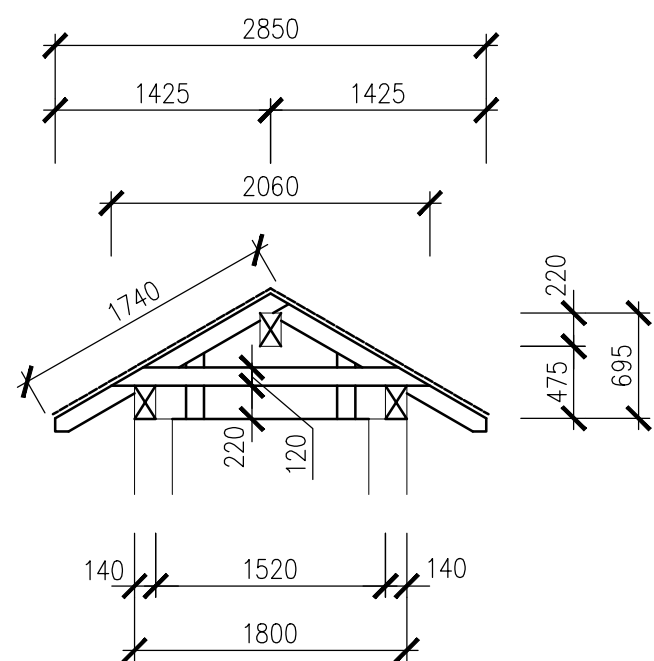

ŘEZ A-A



VÝPIS ŘEZIVA: přístřešek U

POL.	PRVEK	KS	DĚLKA		PROFIL	PRŮŘEZ	m3
			JEDEN	CELKEM			
01	POZEDNICE	2+2	4,00+1,52	11,04	140/220	0,031	0,342
02	VAZNICE VRCHOLOVÁ	1	2,70	2,70	140/220	0,031	0,083
03	KROKEV	4	2,00	8,00	100/120	0,012	0,096
04	KROKEV	8	1,50	12,00	100/120	0,012	0,144
05	KROKEV NÁROŽNÍ	4	4,00	16,00	120/120	0,014	0,230
06	KLEŠTINA	8	2,50	20,00	60/120	0,007	0,144
07	PALUBKY		20 m2		100/20	0,002	0,400
08	LATĚ 50/30		70 bm		50/30	0,002	0,105

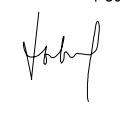
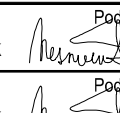
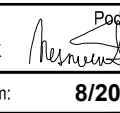
Změna:	Název změny:	Datum:	Provedl:	Podpis:	
Investor, objednatel:  SPRÁVA ŽELEZNIC		Správa železnic, s.o. Dlážděná 1003/7, 110 00 Praha 1 kontaktní adresa: Správa železnic, s.o. Stavební správa západ Sokolovská 1955/278, 190 00 Praha 9		Inženýrská činnost: METROPROJEKT Praha a.s. Argentinská 1621/36, 170 00 Praha 7 ing. Aleš Smrček, tel: +420 296 154 348	
METROPROJEKT Praha a.s. Argentinská 1621/36, 170 00 Praha 7 generální ředitel: Ing. David Krása tel.: +420 296 154 105 www.metroprojekt.cz info@metroprojekt.cz		 METROPROJEKT			Souprava číslo:
HIP: Ing. Petr Zobal tel.: +420 296 154 247 Stupeň: DSP (PROJEKT)		Podpis:  Název a účel díla: Modernizace trati Veselí n.L. – Tábor - II.část, úsek Veselí n.L. - Doubí u Tábora, 2. etapa Soběslav - Doubí, Zvýšení rychlosti nad 160 km/h			
Zpracovatelský útvar: stř. S60 - dopravních staveb tel.: +420 296 154 247 Vedoucí útvaru: Ing. Petr Zobal Odpovědný projektant: Ing. Petr Zobal		Název části díla: STAVEBNÍ ČÁST POZEMNÍ STAVEBNÍ OBJEKTY ZASTŘEŠENÍ NÁSTUPIŠŤ SO 52-41-01 Soběslav - Doubí PŘÍSTŘEŠKY-zast. Myslkovice			E E.2 E.2.2 E.2.2.5
Vypracoval: Ing. Ondřej Nesměrák Kontroloval: Ing. Ondřej Nesměrák Skart. znak: V20/2041 Počet formátů: 3xA4		Podpis:  Název přílohy: VÝKRES STŘECHY Podpis:  Datum: 8/2020 Měřítko: 1:50			Složka: - Číslo příl.: 006
IČD:		10	5600	05	02
IČD:		02	02	05	