

ZÁKLAD TRAKCE VÝKRES VÝZTUŽE

ZÁKLAD TRAKCE

VÝKRES VÝZTUŽE - PŮDORYS

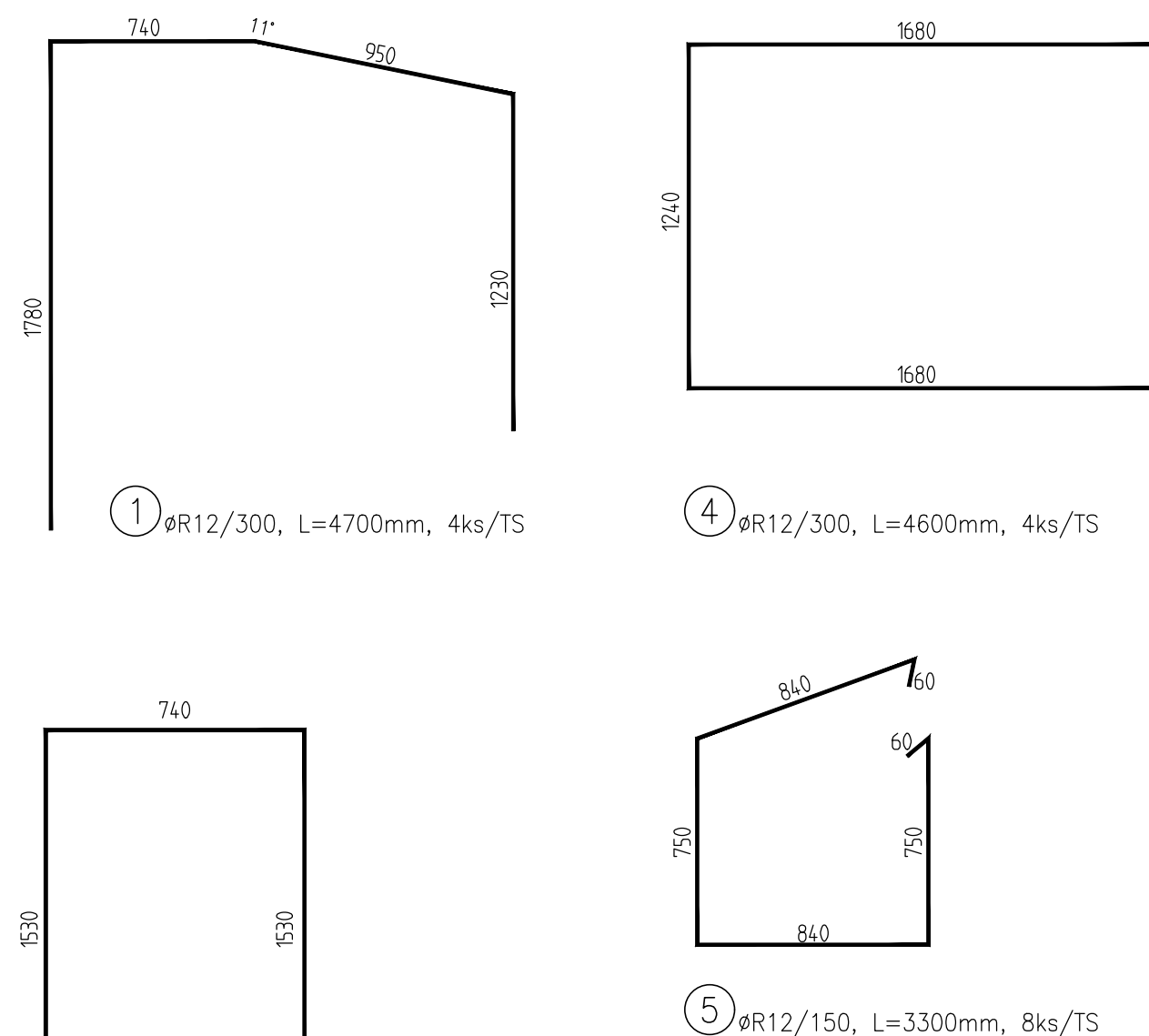

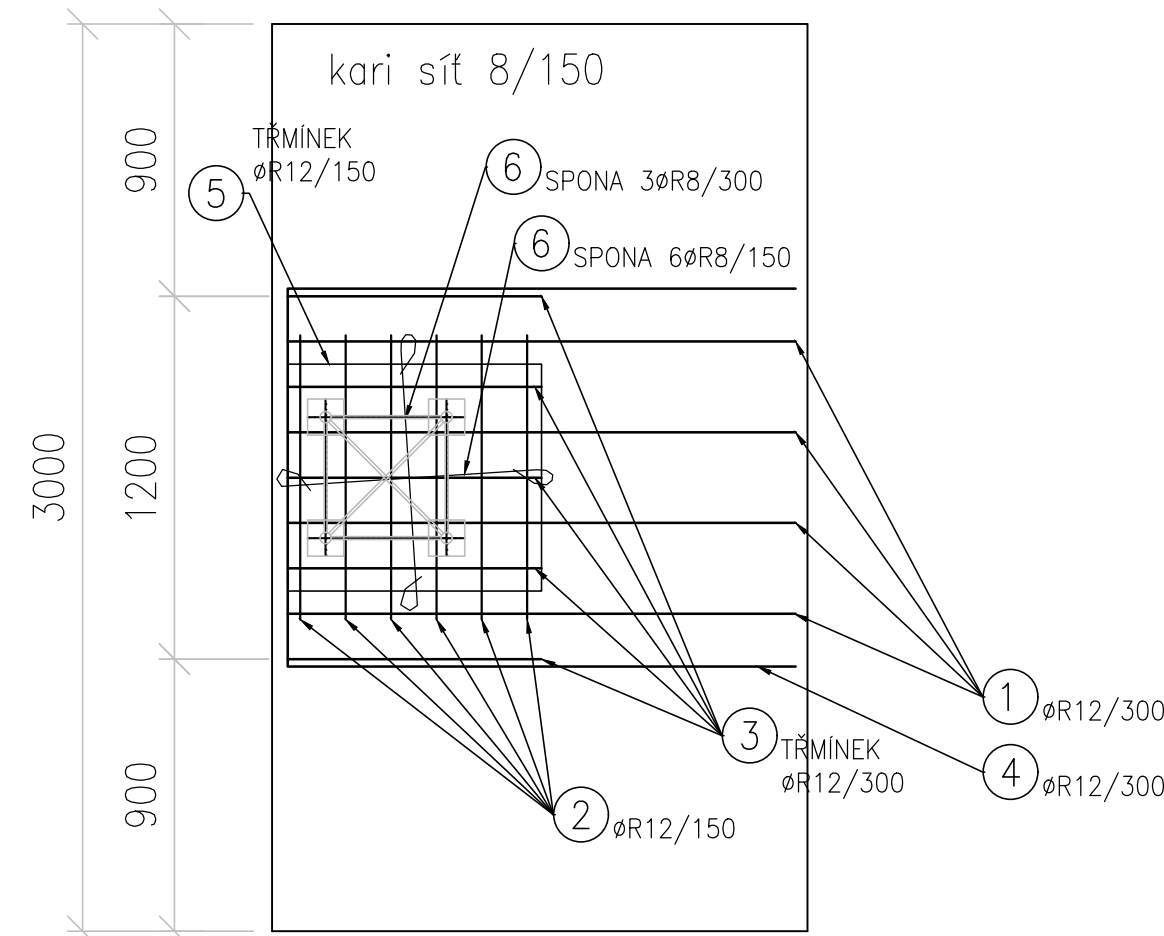

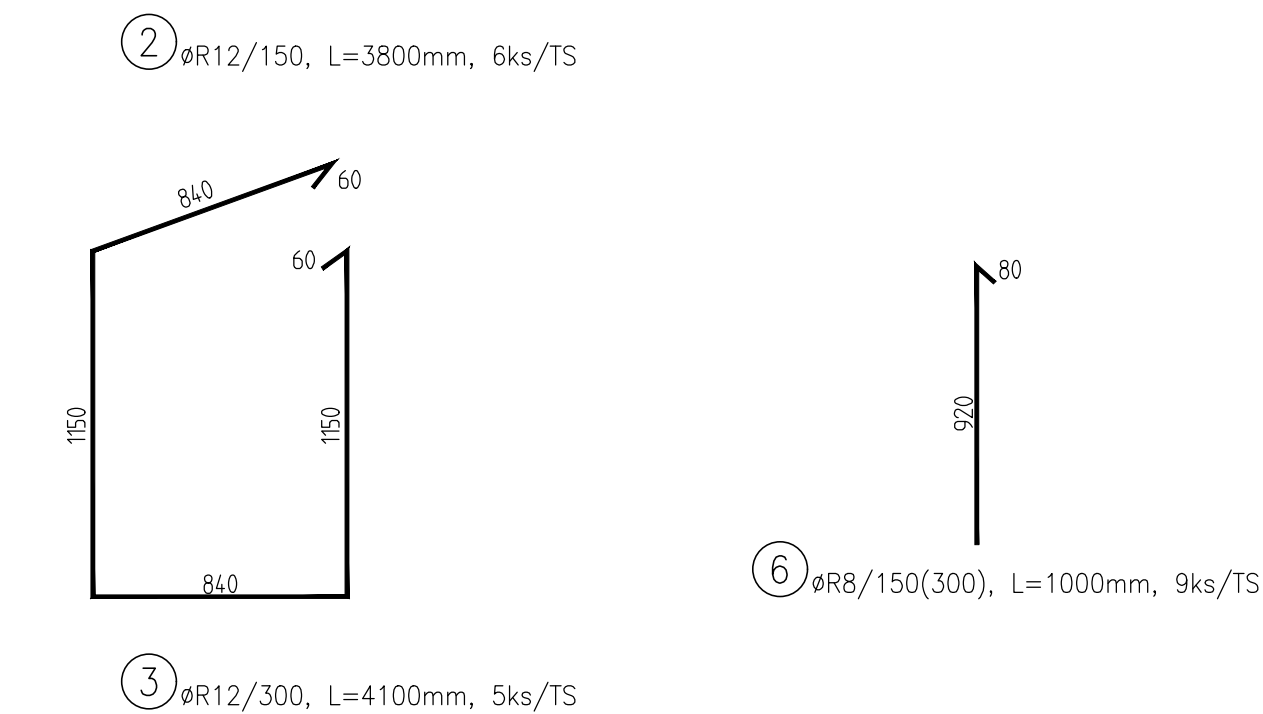
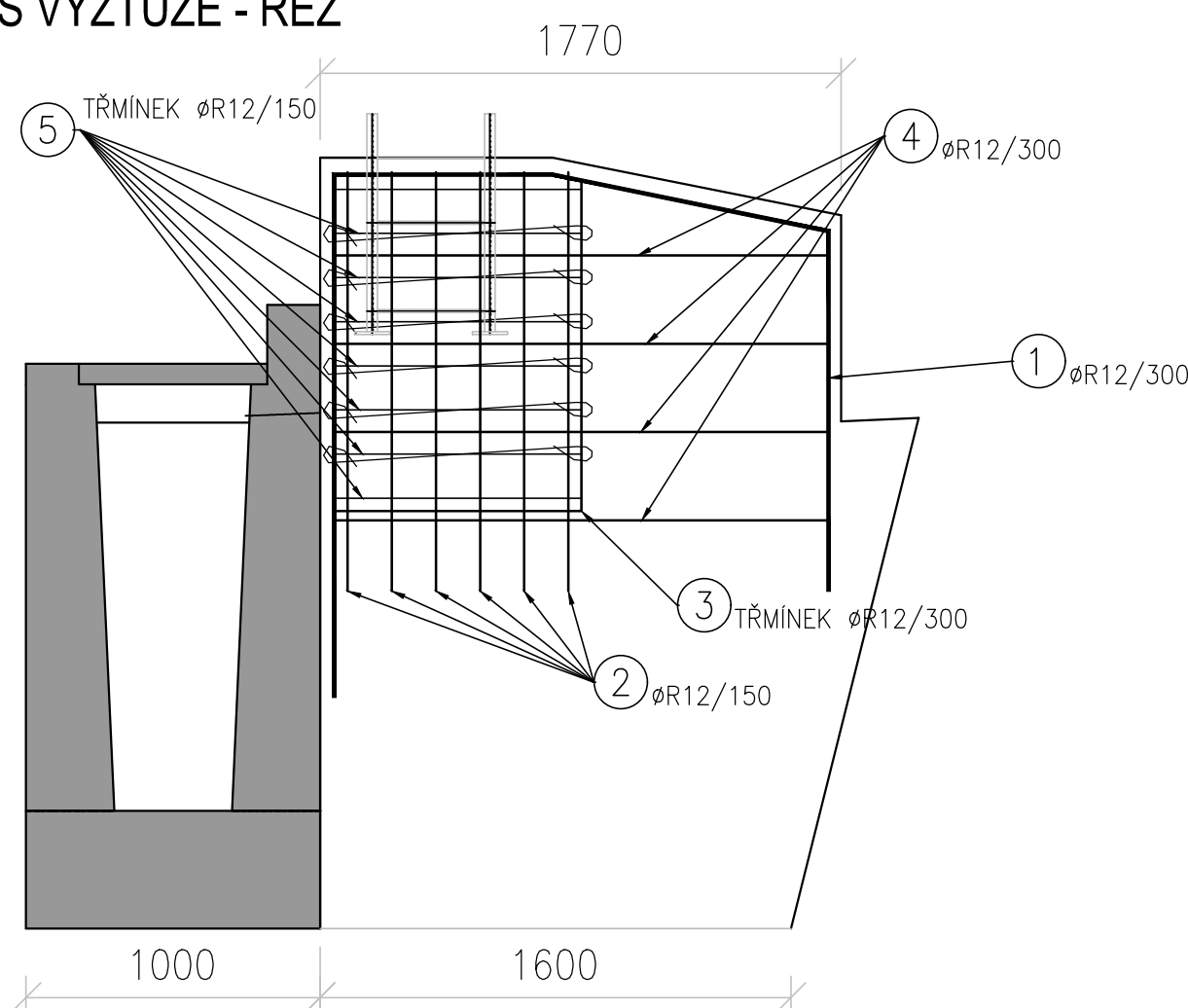



ZÁKLAD TRAKCE VÝKRES VÝZTUŽE - ŘEZ

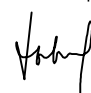

MATERIÁL:
C25/30 – XF3, XC2
Cl 0,40 – Dmax22–S3
max. průsák 20 mm dle ČSN EN 12 390–8
VÝZTUŽ B500B
JMENOVITÁ KRYCÍ VRSTVA VÝZTUŽE 45 mm
MINIMÁLNÍ KRYCÍ VRSTVA VÝZTUŽE 35 mm

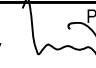
[illegible]

Výukový systém Bpv									
Souřadnicový systém S-JTSK									
Změna: Název změny:						Datum:		Provedl:	
Investor, objednatel:						Inženýrská činnost:			
<div> SPRÁVA ŽELEZNIC</div>						<div>Správa železnic, s.o. Dlážděná 10037, 110 00 Praha 1 kontaktní adresa: Správa železnic, s.o. Stavební správa západ Sokolovská 1955/278, 190 00 Praha 9</div>			
						<div>METROPROJEKT Praha a.s. Argentinská 1621/36, 170 00 Praha 7 Aleš Smrček, tel: +420 296 154 348</div>			
<div>METROPROJEKT Praha a.s. Argentinská 1621/36, 170 00 Praha 7 generální ředitel: Ing. David Krása tel.: +420 296 154 105 www.metroprojekt.cz info@metroprojekt.cz</div>						<div> METROPROJEKT</div>			
HIP: Podpis: Název a účel díla:									
Ing. Petr Zobal 						Modernizace trati Veselí n.L. – Tábor - II.část, úsek Veselí n.L. - Doubí u Tábora, 2. etapa Soběslav - Doubí, Zvýšení rychlosti nad 160 km/h			
tel.: +420 296 154 247									
Stupeň: DSP+PDPS									
Zpracovatelský útvar:						Název části díla:			
stř. S52 - stavební						STAVEBNÍ ČÁST			
tel.: +420 296 154 349						INŽENÝRSKÉ OBJEKTY			
Vedoucí útvaru: Podpis:						MOSTY, PROPUSTKY, ZDI			
Roman DUŠEK 						ZÁRUBNÍ ZDI			
Odpovědný projektant: Podpis:						SO 52-24-01 - ZÁRUBNÍ ZDI V KM 66,19-66,41			
Ing. Jaroslav Kopečný 						E.1.4.50			
Vypracoval: Podpis:						Název přílohy:			
Bc. Jan Tausek 						Stážka:			
Kontroloval: Podpis:						-			
Ing. Václav Křivánek 						Číslo příloh:			
Start, zrak: V20/2041 Datum: 5/2020						VÝZTUŽ ZÁKLADU TRAKCE			
Měřítko: 8 x A4 Měřítko: 1:25 IČD:						20 7831 05 01 04 50			
						1012			