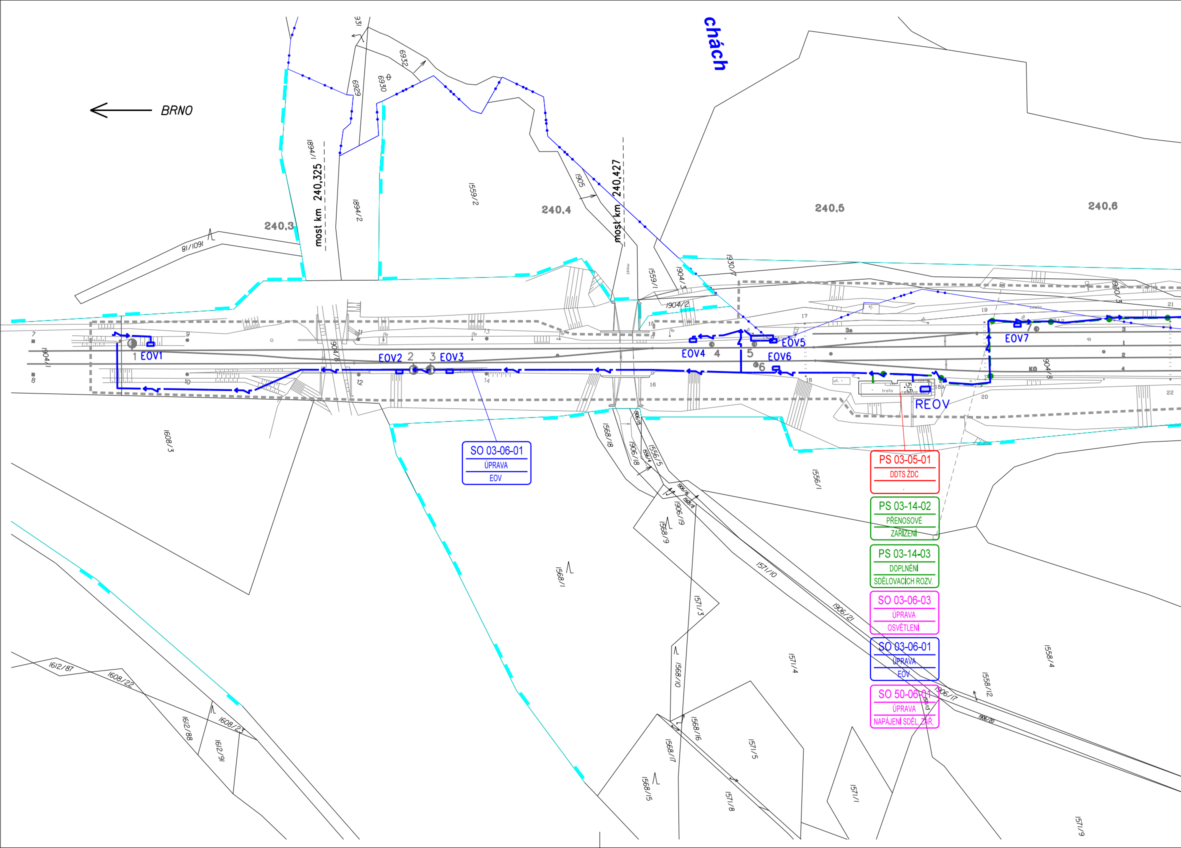
chách
BRNO
240,3
240,4
240,5
240,6
most km 240,325
most km 240,427
1 EOV1
EOV2 2
3 EOV3
EOV4 4
5
EOV5
EOV6
6
EOV7
REOV
trafo
SO 03-06-01
ÚPRAVA
EOV
PS 03-05-01
DDTS ŽDC
PS 03-14-02
PŘENOSOVÉ
ZAŘÍZENÍ
PS 03-14-03
DOPLNĚNÍ
SDĚLOVACÍCH ROZV.
SO 03-06-03
ÚPRAVA
OSVĚTLENÍ
SO 03-06-01
ÚPRAVA
EOV
SO 50-06-01
ÚPRAVA
NAPÁJENÍ SDĚL. ZAŘ.
931
6932
6929
6930
1894/1
1894/2
1559/2
1905
1559/1
1904/3
1904/2
1930/7
1930/3
81/1091
1904/1
1904/8
1608/3
1568/18
1906/18
1556/5
1906/19
1568/9
1568/1
1571/10
1571/3
1906/21
1556/1
1571/4
1558/4
1558/12
1906/17
1906/20
1568/10
1568/16
1568/17
1568/15
1571/5
1571/8
1571/1
1571/9
1612/87
1608/22
1612/88
1608/23
1612/91
7
8
9
10
11
12
13
14
15
16
17
18
18A
19
20
21
22
1
2
3
4
3a
KO

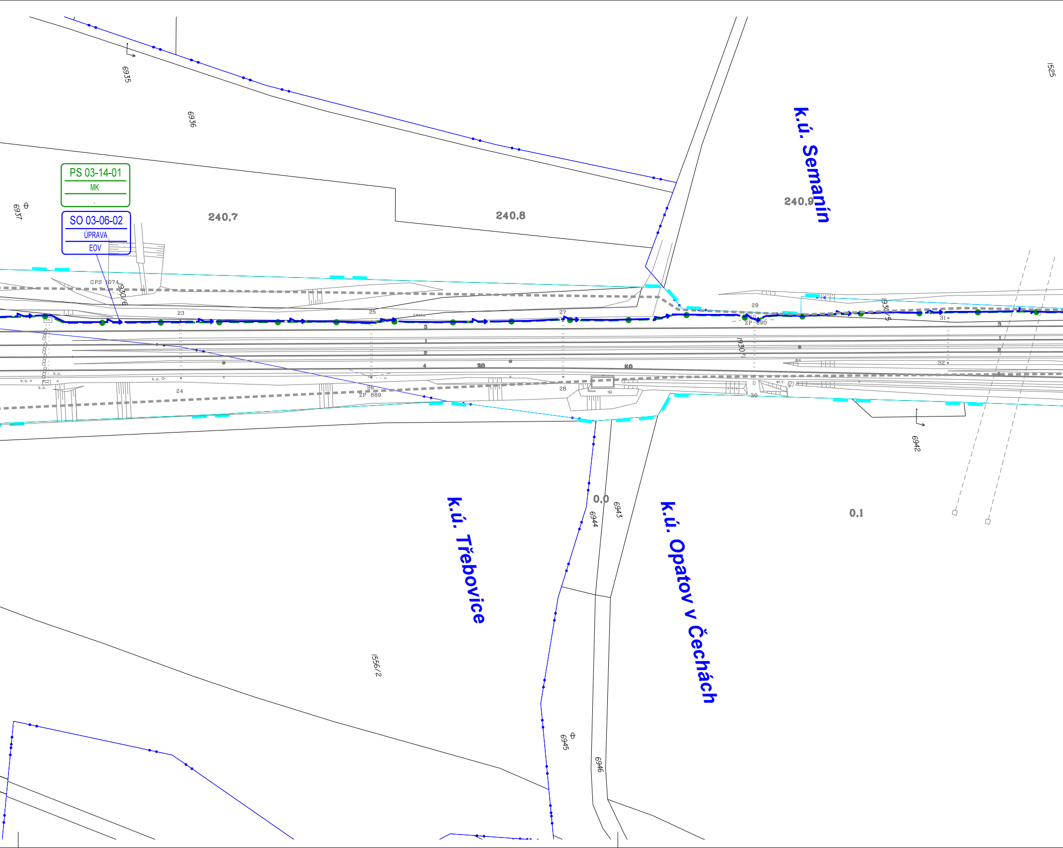
PS 03-14-01
MK
SO 03-06-02
ÚPRAVA
EOV
k.ú. Semanín
k.ú. Třebovice
k.ú. Opatov v Čechách
240,7
240,8
240,9
0,0
0,1
6935
6936
6937
1525
GPS 1074
1930/6
1930/5
1930/1
23
24
25
26
27
28
29
30
31
32
ZP 889
ZP 890
k.o.
el.z.
cesta
3
1
2
4
20
KO
6942
6943
6944
6945
6946
1556/2

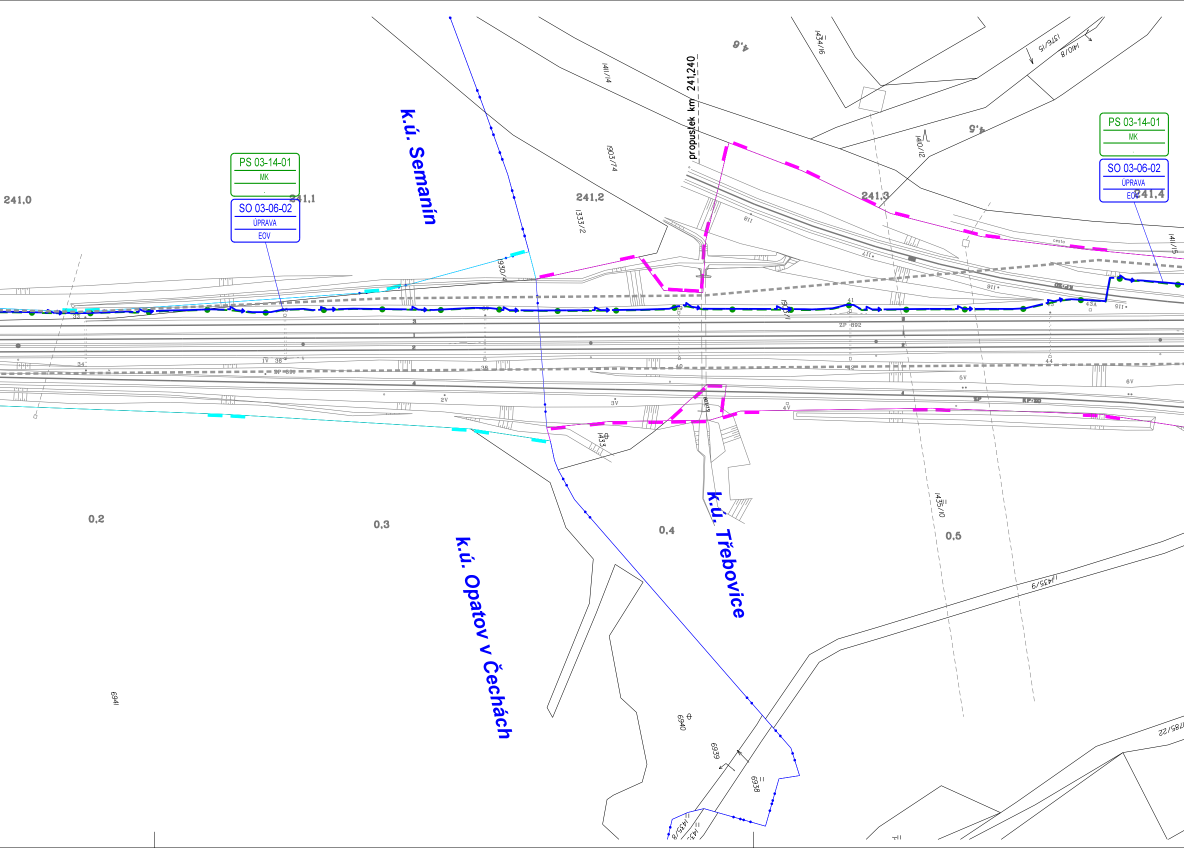
PS 03-14-01
MK
SO 03-06-02
ÚPRAVA
EOV
241,0
241,1
241,2
241,3
241,4
propustek km 241,240
k.ú. Semanín
k.ú. Opatov v Čechách
k.ú. Třebovice
0,2
0,3
0,4
0,5
1411/14
1903/74
1333/2
1930/4
1434/16
1376/15
1410/8
1410/12
1411/15
1903/1
1433
1435/10
1435/9
1785/22
6941
6940
6939
6938
ZP 692
cesta
1V
2V
3V
4V
5V
6V

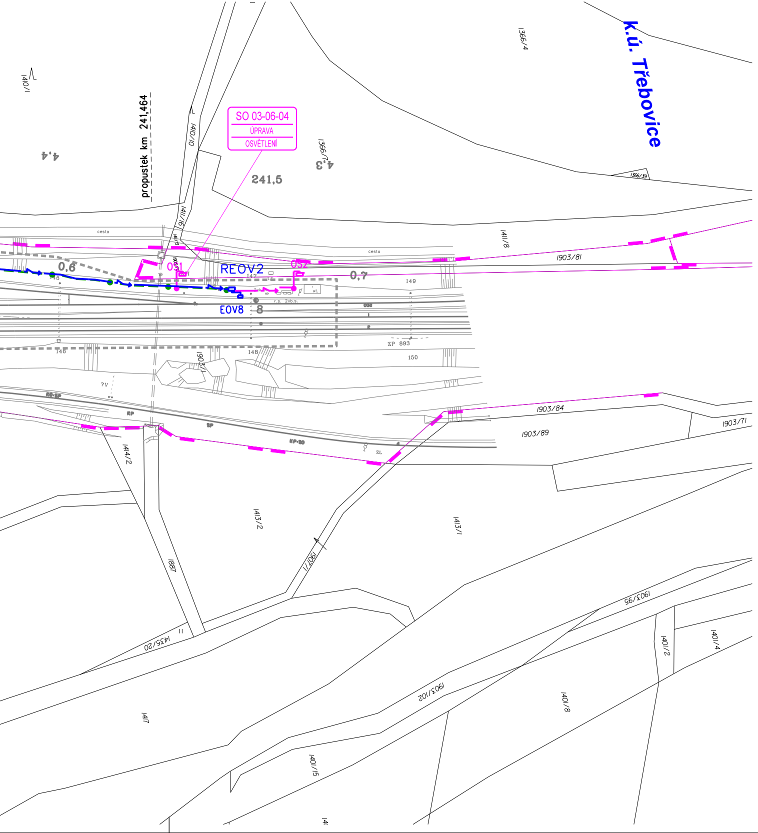
K.ú. Třebovice
SO 03-06-04
ÚPRAVA
OSVĚTLENÍ
propustek km 241,464
241,5
4,4
4,3
0,6
0,7
REOV2
EOV8
OS1
OS2
cesta
cesta
1410/1
1410/10
1411/16
1411/13
1411/8
1366/4
1366/7
1366/39
1903/81
1903/1
1903/84
1903/89
1903/71
1903/95
1903/102
1414/2
1413/2
1413/1
1901/1
1887
1435/20
1417
1401/15
1401/8
1401/2
1401/4
145
146
147
148
149
150
ZP 893
7V
KP
SP
ZL
r.s. 2xb.s.
ut.

LEGENDA :

456	Hranice pozemku vlastnictví České republiky s právem hospodařit
456	Hranice pozemku vlastnictví ČD,a.s.
	Hranice parcely katastru nemovitostí
210/2	Číslo parcely katastru nemovitostí
	Stávající stavby (budovy,mosty,vozovky,zdi a pod.)
	Stávající svahy
	Stávající solitérní stromy s průměrem kmenu
	Stávající oplocení
	Rekonstrukce a doplnění kabelových rozvodů NN - elektrický ohřev výhybek
	Rekonstrukce a doplnění kabelových rozvodů NN - osvětlení
	Nové podzemní sdělovací vedení - optický kabel
EOV32	Elektrický ohřev osazený na výhybce
REOV2	Rozvaděč pro elektrický ohřev výhybek umístěný
OS3	Nový sklopný osvětlovací stožár o výšce 12m se
	Obvod stavby

EVROPSKÁ UNIE
Evropské strukturální a investiční fondy
Operační program Doprava

Ministerstvo dopravy
Státní fond dopravní infrastruktury

SŽDC
Správa železniční dopravní cesty

s majetkem státu zastoupeného SŽDC

svítidlem 150W

k.ú.: OPATOV V ČECHÁCH, TŘEBOVICE

			ČÍSLO SOUPRAVY:
		PO PŘIPOMÍNKÁCH	
REVIZE Č.	DATUM	ZMĚNA	

SUDOP BRNO

SUDOP BRNO, spol. s r.o.
Kounicova 26
611 36 Brno

OBJEDNAVATEL:	SŽDC, s.o., STAVEBNÍ SPRÁVA VÝCHOD SE SÍDLEM V OLOMOUCI, NERUDOVA 1, 772 58 OLOMOUC		tel. : +420 972 625 804 E-mail: sudop@sudop-brno.cz
PROFESNÍ SKUPINA:	24 SILNOPROUD	VEDOUCÍ PROF. SKUPINY ING. JAN ZÁŘECKÝ	JEDNATEL ING. JIŘÍ MOLÁK
ODPOVĚDNÝ PROJ. ZAKÁZKY ING. JAN ZÁŘECKÝ	ODPOVĚDNÝ PROJ. PS, SO ING. JAN ZÁŘECKÝ	NAVRHL, VYPRACOVAL ING. JAN ZÁŘECKÝ	KONTROLOVAL ING. VÍTĚZSLAV ŠIMÁČEK
KRAJ: PARDUBICKÝ	POVĚŘENÝ OÚ: ČESKÁ TŘEBOVÁ		STUPEŇ: P-PROJEKT

VÝSTAVBA EOV V ŽST. PŘELOUČ, KOSTĚNICE AŽ CHOCEŇ, ODB. ZÁDULKA A SVITAVY - 2.ČÁST ODB. ZÁDULKA, ODB. LES

KOORDINAČNÍ SITUACE STAVBY

ZAK. ČÍSLO 16002-01-0716	ARCH. ČÍSLO 2016240011
MĚŘÍTKO 1:1000	POČET FORMÁTŮ 8A4
DATUM:	07/2016
ČÁST DOKUM. C.3.	PŘÍLOHA 3