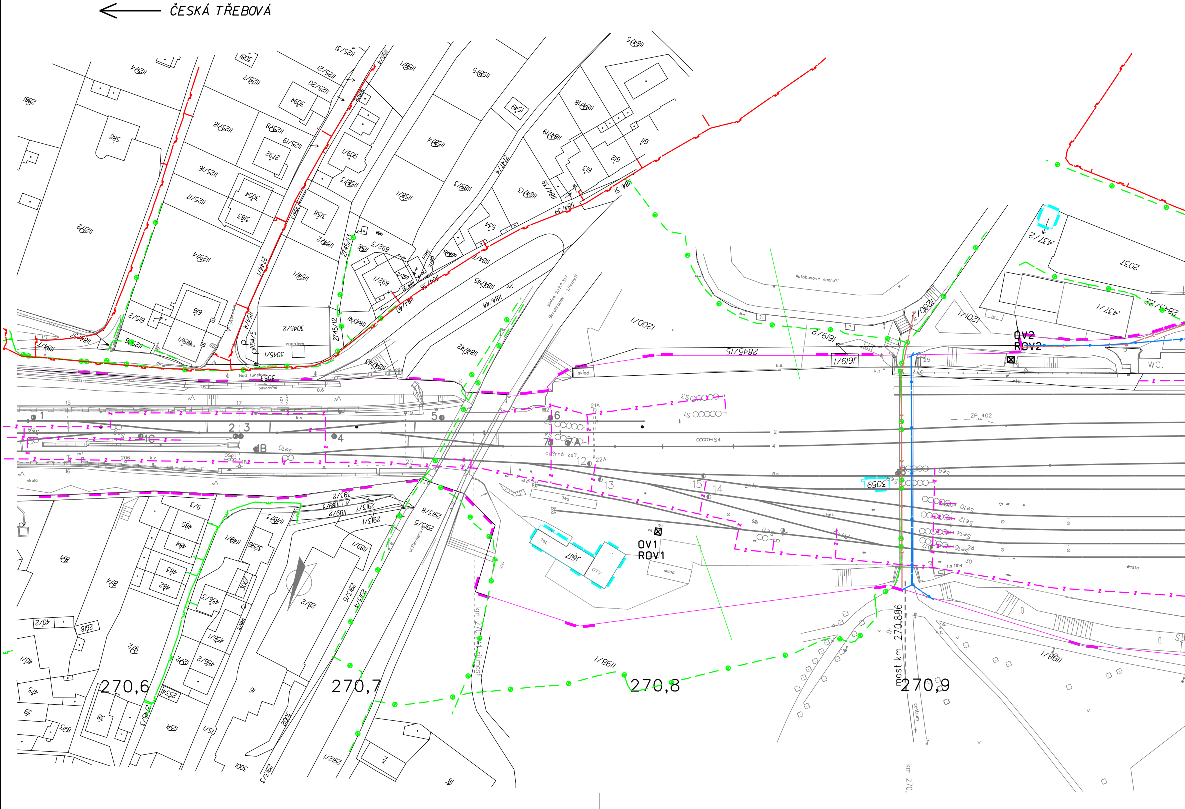
ČESKÁ TŘEBOVÁ
OV2
ROV2
OV1
ROV1
270,6
270,7
270,8
270,9
most km 270,896
km 270,741 sil most
km 270,
Autobusové nádra?í
2845/15
1619/1
1200/1
1184/42
1184/44
1184/45
3045/2
3045/1
vodojem
Nad tunelem
odvodn?ní
3063
sklad
sklad.
WC
ZP_402
S4
S1
S3
1B
1C
ul.Pernerova
centrum
skála
OTV
3059
28/2
2913/4
2913/5
2913/8
1689/1
3296
3067
1198/1
1201/1
2037
437/1
437/2
2845/22

ZST CHOCEN

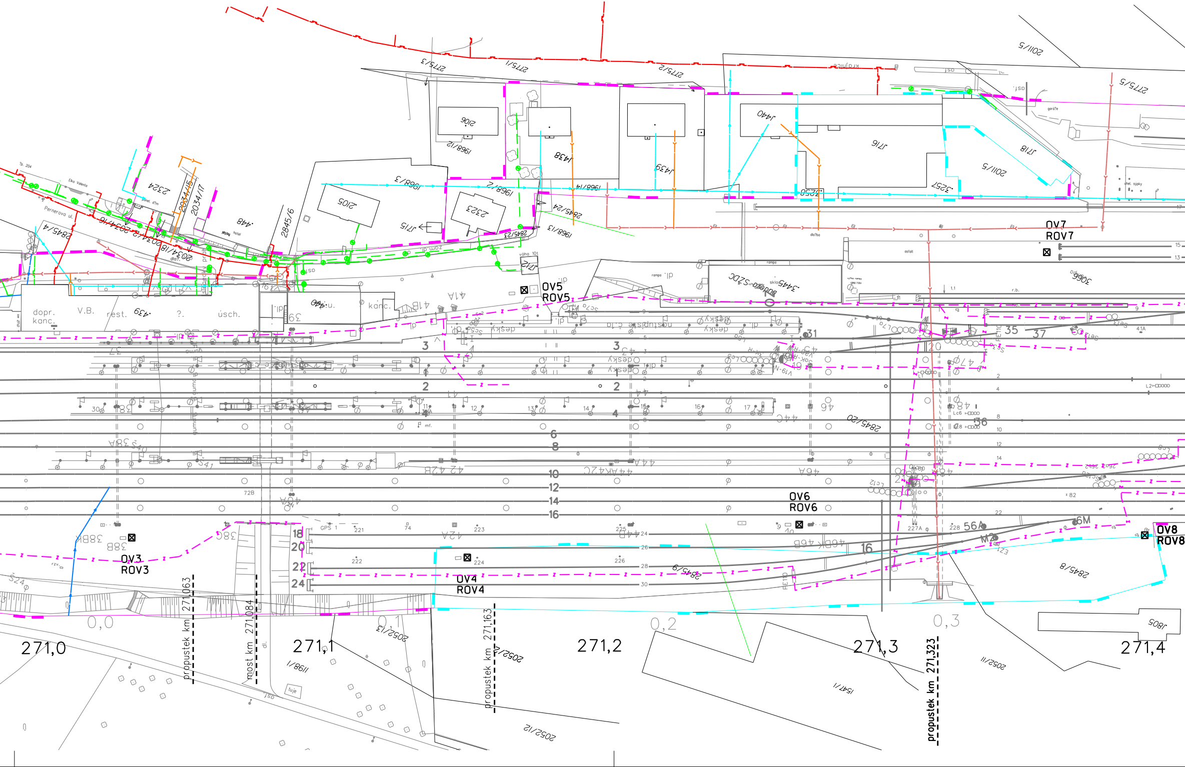
OV3
ROV3
OV4
ROV4
OV5
ROV5
OV6
ROV6
OV7
ROV7
OV8
ROV8
271,0
271,1
271,2
271,3
271,4
0,0
0,1
0,2
0,3
propustek km 271,063
most km 271,084
propustek km 271,163
propustek km 271,323
2775/3
2775/1
2775/2
2775/5
2011/5
2845/6
2034/15
2034/17
2845/4
Pernerova ul.
dopr. kanc.
V.B.
rest.
?.
úsch.
kanc.
hotel
2
3
4
6
8
10
12
14
16
18
20
22
24
16
20
35
37
56A
6M
M2

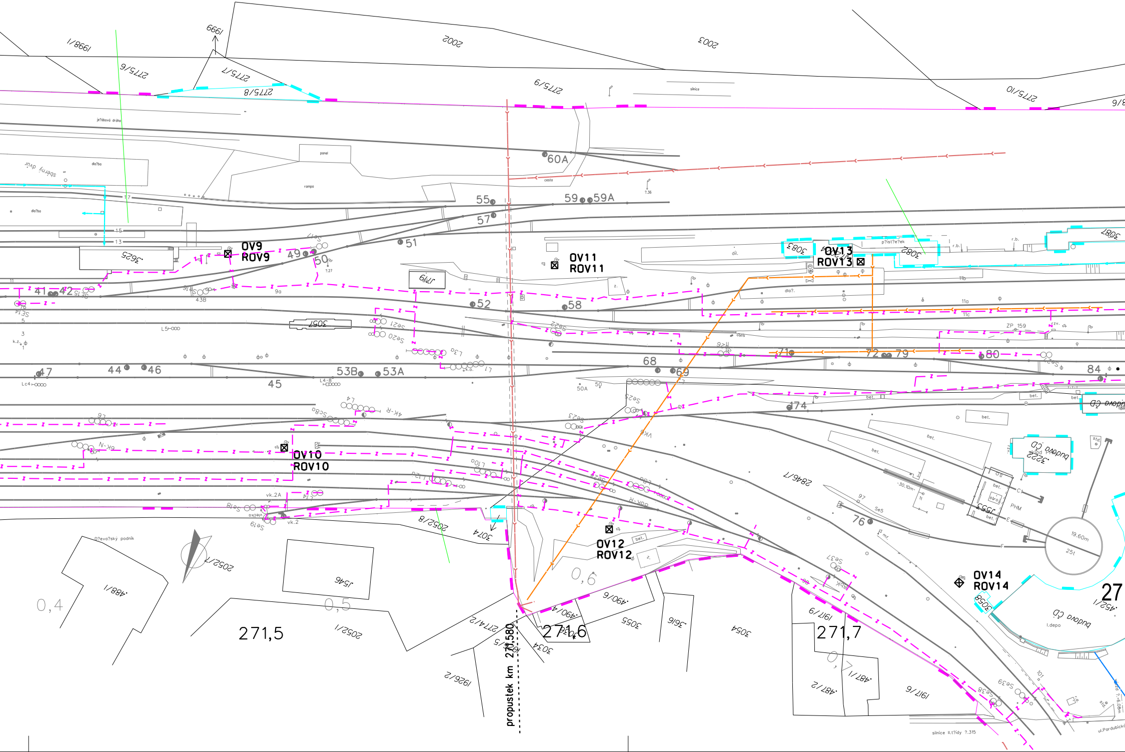
OV9
ROV9
OV10
ROV10
OV11
ROV11
OV12
ROV12
OV13
ROV13
OV14
ROV14
propustek km 271,580
271,5
271,6
271,7
0,4
0,5
0,6
60A
59
59A
55
57
51
49
50
52
58
41
42
44
46
47
45
53B
53A
68
69
71
72
79
80
84
74
76
2775/6
2775/7
2775/8
2775/9
2775/10
1998/1
1999
2002
2003
2846/7
2052/8
2052/7
2052/1
3074
3055
3054
3034
3616
1917/6
487/1
487/2
1926/2
2774/2
490/4
490/6
1488/1
3625
3057
3083
3082
3087
3222
3058
1452/1
1546
1553
1719
ZP 159
19.60m
25t
budova ČD
l.depo
PHM
silnice II.třídy
ul.Pardubická

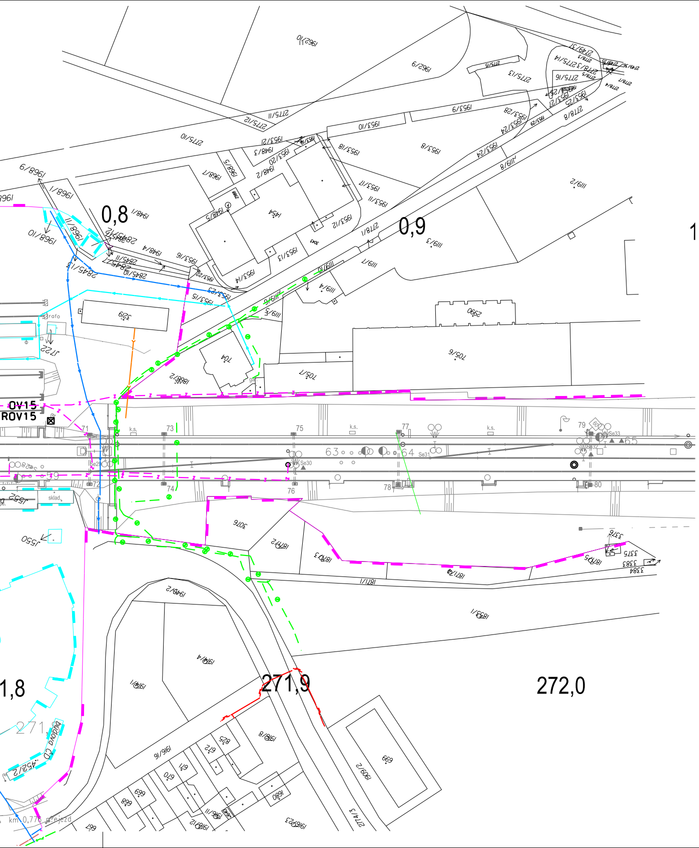
0,8
0,9
1
1,8
271,9
272,0
OV15
ROV15
trafo
sklad
budova ČD
km 0,776 přejezd
k.s.
63
64
65
71
72
73
74
75
76
77
78
79
80
Se29
Se30
Se31
Se32
Se33
3219
3076
2990
704
705/6
705/7
1962/10
1962/9
2775/13
2775/11
2775/12
2775/10
1953/10
1953/9
1953/8
1968/9
1968/7
1968/1
1968/10
1948/1
1948/4
1953/16
1953/15
1953/14
1953/13
1953/12
1953/11
1953/17
1953/18
1953/24
1953/28
2778/1
2778/8
1119/2
1119/3
1119/4
1119/5
1119/6
1119/7
1119/8
2845/13
2845/16
2845/17
1188/2
1871/1
1871/2
1871/3
1871/4
1871/5
1871/9
1881/1
1916/1
1916/2
1916/4
1916/8
1916/12
1916/16
1916/23
1909/2
2774/3
1550
1552
1452/2
669
668
662
670
671
672
825
1680
3375
3376
3383
3384

LEGENDA :

456 Hranice pozemku vlastnictví České republiky s právem hospodařit s majetkem státu

456 Hranice pozemku vlastnictví ČD,a.s.

Hranice parcely katastru nemovitostí

210/2 Číslo parcely katastru nemovitostí

Stávající stavby (budovy,mosty,vozovky,zdi a pod.)

Stávající svahy

Stávající solitérní stromy s průměrem kmenu

Stávající oplocení

LEGENDA STÁVAJÍCÍCH SÍTÍ:

ČEZ Distribuce,a.s.- nadzemní vedení VVN

ČEZ Distribuce,a.s.- podzemní vedení VN

ČEZ Distribuce,a.s.- nadzemní vedení VN

ČEZ Distribuce,a.s.- podzemní vedení NN

ČEZ Distribuce,a.s.- nadzemní vedení NN

SŽDC,s.o.,OŘ Hradec Králové SEE - podzemní vedení NN

SŽDC,s.o.,OŘ Hradec Králové SEE - podzemní vedení VN

SŽDC - TÚDC (ČD-Telematika) - sdělovací vedení - podzemní

z SŽDC - SSZT - zabezpečovací vedení - podzemní

ČD,a.s.,RSM - plyn

ČD,a.s.,RSM - kanalizace

ČD,a.s.,RSM - vodovod

Vodárny a kanalizace - vodovod

Vodárny a kanalizace - kanalizace

Telefonica,a.s.- sdělovací vedení - podzemní

RWE - NTL plyn

RWE - STL plyn

RWE - VTL plyn

zastoupeného SŽDC

EVROPSKÁ UNIE
Evropské strukturální a investiční fondy
Operační program Doprava

Ministerstvo dopravy
Státní fond dopravní infrastruktury

SŽDC
Správa železniční dopravní cesty

k.ú.: CHOCEŇ

			ČÍSLO SOUPRAVY:
		PO PŘIPOMÍNKÁCH	
REVIZE Č.	DATUM	ZMĚNA	

SUDOP BRNO

SUDOP BRNO, spol. s r.o.
Kounicova 26
611 36 Brno

OBJEDNAVATEL:	SŽDC, s.o., STAVEBNÍ SPRÁVA VÝCHOD SE SÍDLEM V OLOMOUCI, NERUDOVA 1, 772 58 OLOMOUC		tel. : +420 972 625 804 E-mail: sudop@sudop-brno.cz
PROFESNÍ SKUPINA:	24 SILNOPROUD	VEDOUCÍ PROF. SKUPINY ING. JAN ZÁŘECKÝ	JEDNATEL ING. JIŘÍ MOLÁK
ODPOVĚDNÝ PROJ. ZAKÁZKY ING. JAN ZÁŘECKÝ	ODPOVĚDNÝ PROJ. PS, SO ING. JAN ZÁŘECKÝ	NAVRHL, VYPRACOVAL ING. JAN ZÁŘECKÝ	KONTROLOVAL ING. VÍTĚZSLAV ŠIMÁČEK
KRAJ: PARDUBICKÝ	POVĚŘENÝ OÚ: CHOCEŇ		STUPEŇ: P-PROJEKT

VÝSTAVBA EOV V ŽST. PŘELOUČ, KOSTĚNICE AŽ CHOCEŇ, ODB. ZÁDULKA A SVITAVY - 2.ČÁST
ŽST. CHOCEŇ

SITUACE STÁVAJÍCÍCH INŽENÝRSKÝCH SÍTÍ

ZAK. ČÍSLO 16002-01-0716	ARCH. ČÍSLO 2016240011
MĚŘÍTKO 1:1000	POČET FORMÁTŮ 9A4
DATUM:	07/2016
ČÁST DOKUM. C.2.	PŘÍLOHA 6