Odpovědný projektant:	Ing. Miroslav Novák	
Vypracoval:	Ing. Zdeněk Zeman	
Kontroloval:	Ing. Miroslav Novák	

Objednatel: **Správa železniční dopravní cesty, státní organizace**
OŘ Ústí nad Labem, Železničářská 1386/31, Ústí n/L 400 03

PROGI SPOL. S R. O.
Žukovova 79/60, 400 03 Ústí nad Labem
projekce@progi.cz
Tel: 411 198 004

Stavba:

Příprava a zpracování projektů staveb pro SMT na rok 2019

OBJEKT 3
Projekt stavby na opravu propustku v ev. km 19,231
TÚ č. 1181 Rumburk - Sebnitz (DBAG)

DOKLADOVÁ ČÁST

Číslo projektu:	37/2018
Datum:	01/2019
Stupeň:	P
Měřítko:	
Část:	Číslo výkresu: 15

SEZNAM PŘÍLOH:

1. VÝPIS Z KN A KOPIE KATASTRÁLNÍCH MAP
2. VYJÁDŘENÍ SŽDC, s.o.-OŘ ÚSTÍ NAD LABEM
3. VYJÁDŘENÍ ČD-TELEMATIKA ÚSTÍ NAD LABEM
4. VYJÁDŘENÍ CETIN ČESKÁ TELEKOMUNIKAČNÍ INFRASTRUKTURA
5. VYJÁDŘENÍ ČEZ DISTRIBUCE, a.s. DĚČÍN
6. VYJÁDŘENÍ ČEZ ICT SERVICES, a.s. DĚČÍN
7. VYJÁDŘENÍ GASNET DISTRIBUČNÍ SLUŽBY
8. VYJÁDŘENÍ SEVEROČESKÉ VODOVODY A KANALIZACE, a.s.
9. PASPORT
10. HYDROLOGICKÁ DATA
11. PLNÁ MOC

Informace o pozemku

Parcelní číslo:	2884/6
Obec:	Velký Šenov [562912]
Katastrální území:	Velký Šenov [779768]
Číslo LV:	333
Výměra [m^2]:	13758
Typ parcely:	Parcela katastru nemovitostí
Mapový list:	KMD
Určení výměry:	Graficky nebo v digitalizované mapě
Způsob využití:	dráha
Druh pozemku:	ostatní plocha

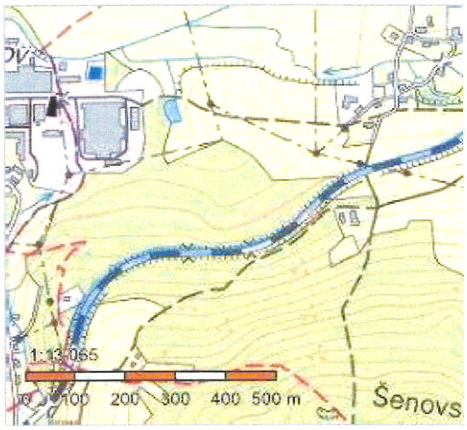

Vlastníci, jiná oprávnění

Vlastnické právo	Podíl
Česká republika,	
Právo hospodařit s majetkem státu	Podíl
Správa železniční dopravní cesty, státní organizace, Dlážděná 1003/7, Nové Město, 11000 Praha 1	

Způsob ochrany nemovitosti

Nejsou evidovány žádné způsoby ochrany.

Seznam BPEJ

Parcela nemá evidované BPEJ.

Omezení vlastnického práva

Nejsou evidována žádná omezení.

Jiné zápisy

Nejsou evidovány žádné jiné zápisy.

Řízení, v rámci kterých byl k nemovitosti zapsán cenový údaj

Nemovitost je v územním obvodu, kde státní správu katastru nemovitostí ČR vykonává Katastrální úřad pro Ústecký kraj, Katastrální pracoviště Rumburk

Zobrazené údaje mají informativní charakter. Platnost k 08.01.2019 12:00:00.

© 2004 - 2019 Český úřad zeměměřický a katastrální, Pod sídlištěm 1800/9, Kobylisy, 18211 Praha 8
Podání určená katastrálním úřadům a pracovištím zasílejte přímo na jejich e-mail adresu.

Verze aplikace: 5.5.3 build 0

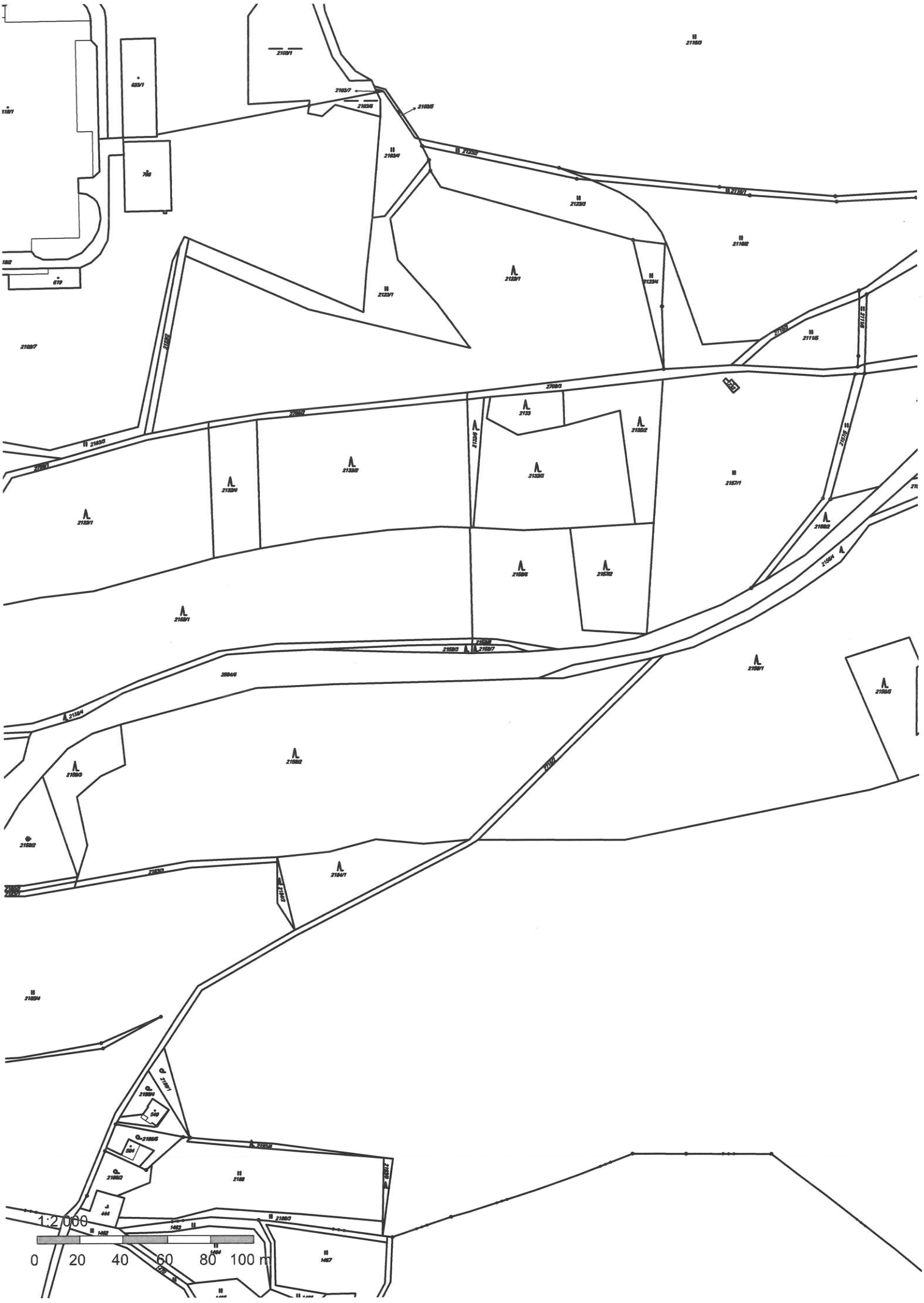
1:2000
0 20 40 60 80 100 m

Vyjádření za: OŘ UNL SEE - oblast UL

k žádosti:
Žádost o vyjádření k sítím
PŘÍPRAVA A ZPRACOVÁNÍ PROJEKTŮ STAVEB SMT NA ROK 2019
ze dne: **05.11.2018**
Č.j.:

souhlasím / ~~nesouhlasím~~

Nutno splnit podmínky: ano
Č.j.:
Poznámka:
1) Oldřichov - Louka u L. km 50,400 - bez připomínek.

2) Rumburk - Sebnitz km 17,720-19,231-19,371-22,595-23,144-23,978 - bez připomínek.

3) Trmice - Bílina km 5,470-6,473-7,166 - v zájmovém prostoru spravujeme kabelové vedení VN 6kV a v km 6,473 a 7,166 kabelové vedení NN vč. DORO. Přikládáme orientační zákres kabelu VN 6kV a DORO. Ostatní sítě nemáme v současné době k dispozici - nutno vytýčit.

4) Všetaty - Děčín km 375,325 - v zájmovém prostoru spravujeme kabelové vedení VN 6kV, orientační zákres přikládáme.

Vytýčení kabelů zajistí pan Kožíšek tel: 9724 24456 , mobil : 724 803 644 .

3xk.o.
PB1

Vyjádření za: OŘ UNL SSZT - oblast UL

k žádosti:
Žádost o vyjádření k sítím
PŘÍPRAVA A ZPRACOVÁNÍ PROJEKTŮ STAVEB SMT NA ROK 2019
ze dne: **05.11.2018**
Č.j.:

souhlasím / ~~nesouhlasím~~

Nutno splnit podmínky: ano
Č.j.: SSZT/Sch-754/2018
Poznámka:
V přílohách:
754-18_SMaT_TÚ0631_5-470_sítěSSZTúl,
754-18_SMaT_TÚ0631_6-473_sítěSSZTúl,
754-18_SMaT_TÚ0631_7-166_sítěSSZTúl,
754-18_SMaT_TÚ1001_375-325_sítěSSZTúl,
754-18_SMaT_TÚ1181_19-371_sítěSSZTúl a
754-18_SMaT_TÚ1181_23-978_sítěSSZTúl
zákresy průběhu kabelových tras ve správě SSZT Ústí nad Labem.

Proti realizaci akce oprav mostních objektů v roce 2019 nemáme připomínek za podmínek respektování zařízení a kabelových tras v naší správě.

Práce se budou řídit těmito podmínkami:
1. Stavba musí být provedena dle platných norem a předpisů (TNŽ 34 2609);
2. Veškeré zemní práce blíže než 1.0 m od kabelů provádět výhradně ručně za použití vhodného nářadí a pomůcek;
3. Nejméně 14 dní před zahájením zemních prací provedeme na objednávku vytýčení kabelů (tel. 9724 24 124, 721 847 677, e-mail: schwarzs@szdc.cz p. Schwarz);
4. Obnovit případné poškození krytí kabelů a provést jeho zabezpečení t.j. zapískovat a doplnit cihly, desky, žlaby, ochrannou fólii apod.;
5. Bez souhlasu správce kabelu nesnižovat ani nezvyšovat vrstvu zeminy nad kabelem!;
6. Nad kabelovou trasou dodržovat zákaz skladování materiálu a budování takových zařízení, která by znemožňovala přístup ke kabelům (sázet stromy);
7. Neprodleně hlásit správci každé poškození podzemního vedení i zařízení i zařízení související (kabelové označníky, žlabové trasy a podobně);
8. Nad kabelovou trasou dodržovat zákaz přejíždění těžkými vozidly, dokud nebude provedena ochrana kabelu proti poškození (např. panely);
9. Před zakrytím kabelové trasy s dostatečným předstihem přizvat zástupce SSZT ke kontrole uložení.
Další podmínky můžou být stanoveny při vytýčení.

TU 1181 Rumburk (mimo) - Sebnitz (DBAG) (část)(přes Šluknov)
m 17,720; km 19,231; km 22,595; km 23,144:
Pouze kabelová trasa ve správě ČD-Telematika

Vypracováno dne: **19.11.2018**
podpis: **Schwarz Stanislav**

ČD-Telematika

PROGI spol. s r.o.
Šárka Šrámková
Žukovova 79/60
400 03 Ústí nad Labem

Číslo jednací	1201819266	**Vyřizuje**	Jana Černá
Datum	20.11.2018	**telefon**	+420 724 644 163
		e-mail	Jana.Cerna2@cdt.cz

Věc: **Souhrnné stanovisko k existenci komunikačního vedení a zařízení ve správě ČD - Telematika a.s. k předprojektové přípravě, studii.**

Název stavby: **Propustek km 19,231 TÚ 1181 Rumburk - Sebnitz**

Při realizaci výše uvedené stavby **DOJDE** ke styku se sítí elektronických komunikací, která je chráněna ochranným pásmem dle §102 zák. č. 127/2005 Sb., o elektronických komunikacích.
Toto vyjádření platí pouze pro dokumentaci ověřenou společností ČD - Telematika a.s. a pro rozsah prací na ní vyznačených.
Vyjádření je platné pouze pro zájmové území vyznačené žadatelem včetně důvodu stanoveného žadatelem.

Vyjádření pozbývá platnosti dne 20.11.2020

Dotčená zařízení:
dálkový kabel SŽDC Šluknov - Dolní Poustevna - 3 x kopie A4

Všeobecné podmínky ochrany:
Toto vyjádření neopravňuje žadatele provádět jakoukoliv činnost nebo ochranu na síti elektronických komunikací.
Dotčenou síť elektronických komunikací je žadatel povinen nechat u ČD - Telematika a.s. vytyčit.
Vytyčení sítě elektronických komunikací bude provedeno na základě písemné objednávky zaslané nejméně 14 dnů před požadovaným termínem vytyčení. Na objednávce ve dvojím vyhotovení musí být uvedeno jednací číslo vyjádření a datum vydání vyjádření. V případě, že žadatelem je právnická osoba, musí být na objednávce uvedeno navíc IČO, DIČ a bankovní spojení objednatele.
Termín, způsob a formu vytyčení je nutné řešit individuálně s kontaktní osobou (kontakty na adrese www.cdt.cz/vytyceni) po telefonické dohodě, a to nejlépe 7 dnů před požadovaným termínem vytyčení. Je-li vytyčení požadováno do tří dnů od data vaší žádosti na vytyčení, bude do celkové částky za vytyčení připočten expresní příplatek ve výši 30% z celkové částky.
Žadatel nese veškeré náklady na provedení vytyčení, a to včetně případných prací geodetické kanceláře, pokud to situace vyžaduje.
Po vytyčení je žadatel povinen předložit k odsouhlasení vystavovateli tohoto vyjádření další stupeň dokumentace, ve kterém budou zakresleny sítě elektronických komunikací podle skutečnosti, popsány rozsah a způsob provedení

činností a zajištění ochrany dotčené sítě elektronických komunikací. V případě, že projekční či realizační práce související se stavbou budou prováděny na pozemcích dráhy či v jejím ochranném pásmu anebo na síti elektronických komunikací v majetku SŽDC s.o., musí tyto práce provádět organizace, která má příslušné odborné oprávnění k práci na železničním telekomunikačním zařízení udělené SŽDC s.o.
Případné rozpory nebo výjimky z jednotlivých ustanovení řeší SŽDC s.o., Technická ústředna dopravní cesty se sídlem Praha 9 - Libeň, Malletova 10/2363.
Nedodržení těchto podmínek je hrubým porušením právní povinnosti podle zákona 127/2005 Sb., o elektronických komunikacích a zákona 266/1994 Sb., o drahách.

Specifické podmínky SŽDC, s.o. :
Stavební objekty a provozní soubory zpracované do stupně dokumentace pro územní řízení týkající se sítě elektronických komunikací v majetku SŽDC s.o. musí být v dalším stupni projektové dokumentace zpracovány v rozsahu daném vyhláškou č.146/2008Sb. a upřesněnou směrnicí SŽDC 11/2006.
Činnosti na majetku SŽDC s.o. uvedené již ve stupni dokumentace pro územní řízení musí být v souladu s technickými kvalitativními podmínkami staveb státních drah.
V případě prodeje, pronájmu drážního pozemku, objektu, je žadatel povinen požádat o vyjádření SŽDC s.o., Technickou ústřednu dopravní cesty se sídlem Praha 9 - Libeň, Malletova 10/2363. Přílohou podané žádosti musí být toto vyjádření, a to včetně všech příloh.

Další upřesňující podmínky:
Trať Šluknov - Dolní Poustevna v žkm cca 19,150 - 19,500 ;
K.ú. Velký Šenov.
Nutné vytýčení výše uvedeného kabelu. Vytýčení provedeme na základě objednávky.

Počet příloh: 2

ČD - Telematika a.s.
Pernerova 2819/2a
130 00 Praha 3

ČD-Telematika

Příloha k vyjádření číslo jednací: 1201819266

Přehledka

Podkladová data (c) ČUZK

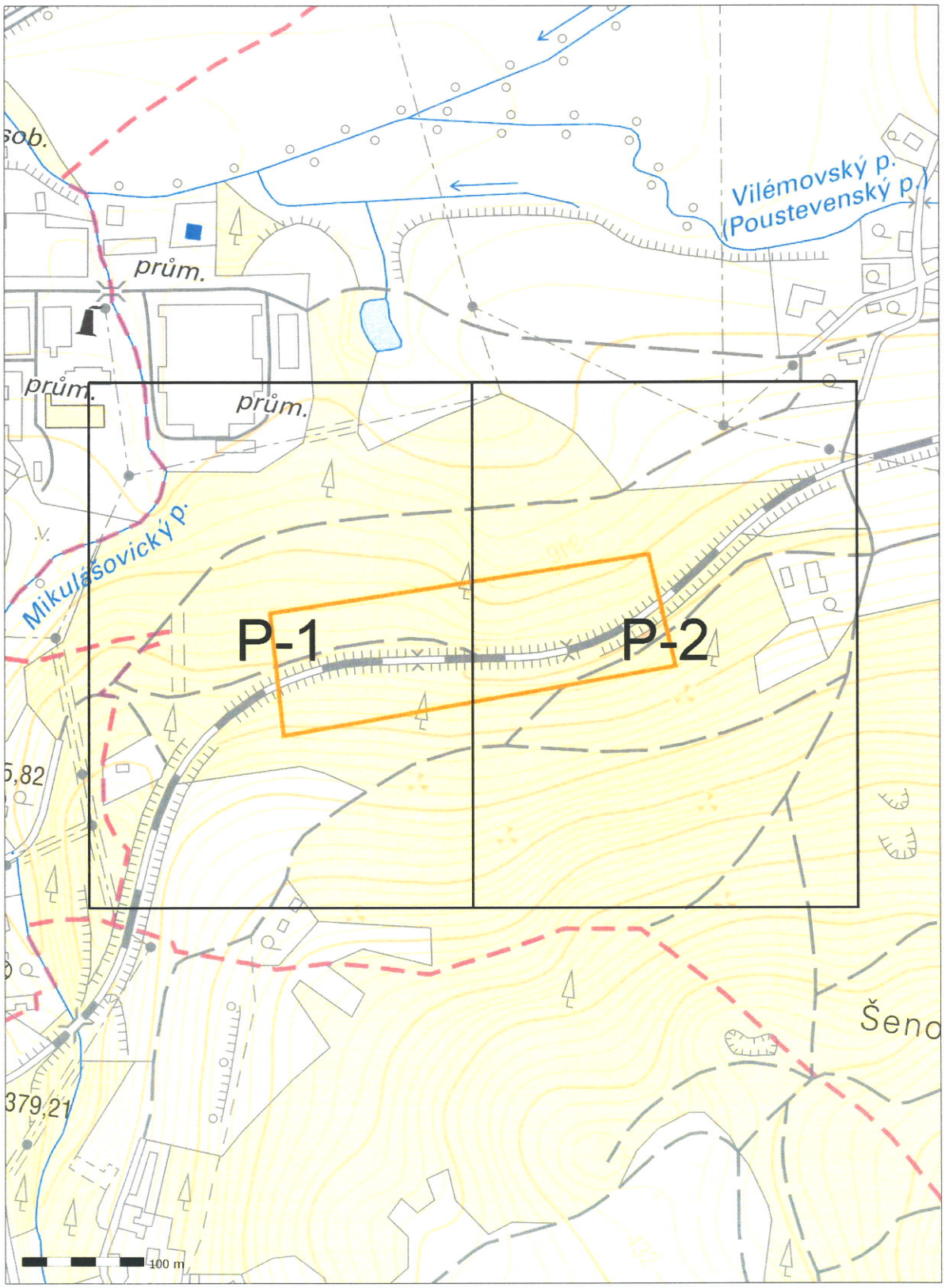

www.cdt.cz

ČD-Telematika

Příloha k vyjádření číslo jednací: 1201819266
Situace: 1/2
Podkladová data (c) ČUZK

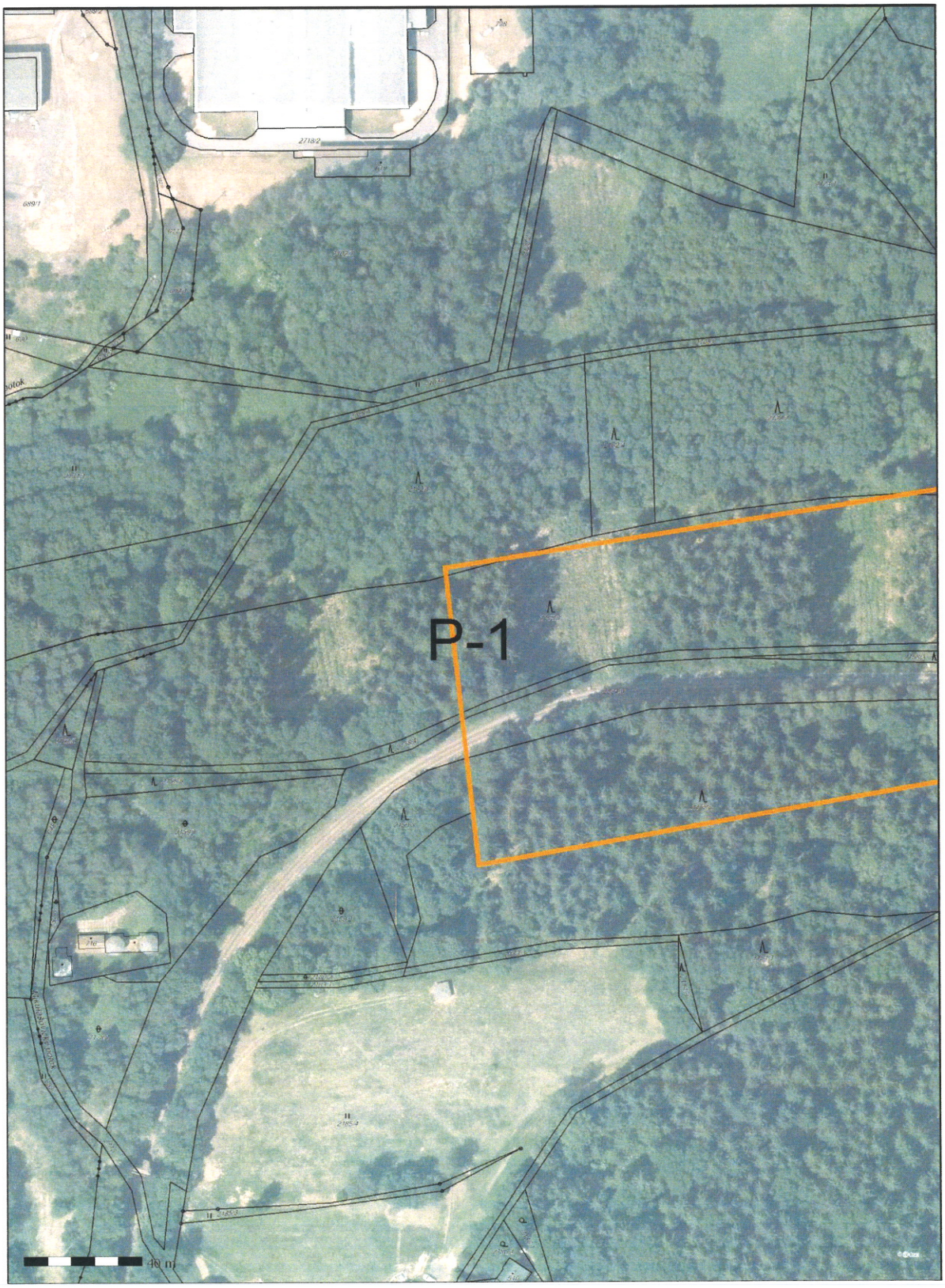

www.cdt.cz

ČD-Telematika

Příloha k vyjádření číslo jednací: 1201819266
Situace: 2/2
Podkladová data (c) ČUZK

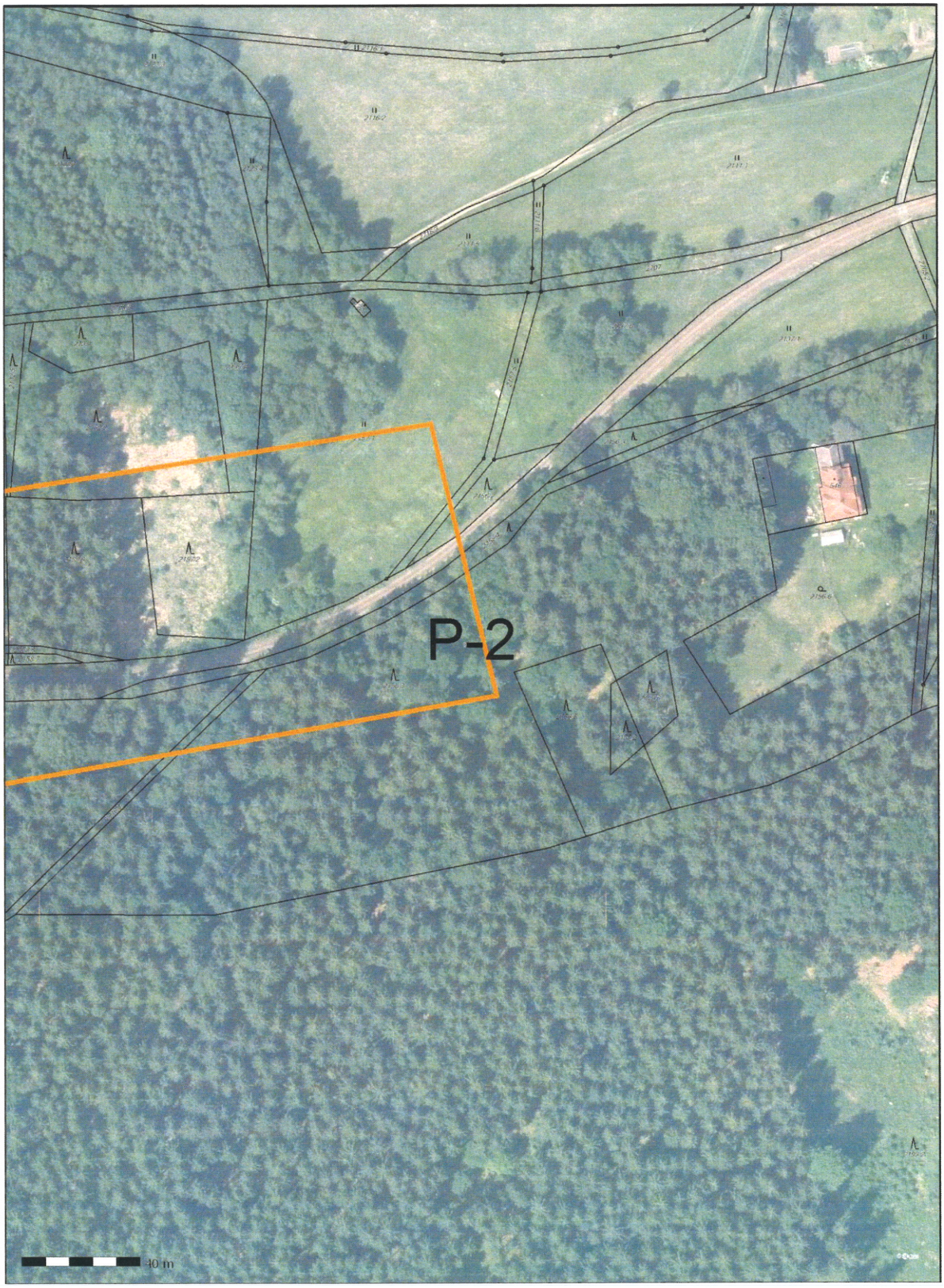

www.cdt.cz

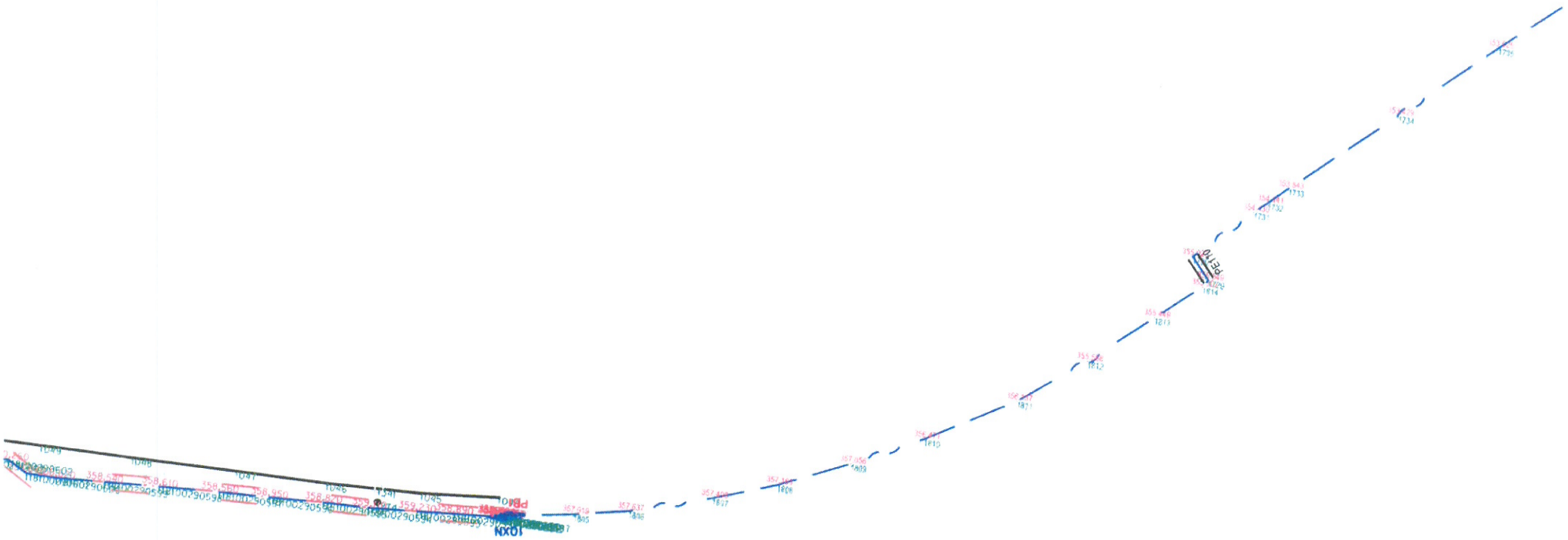

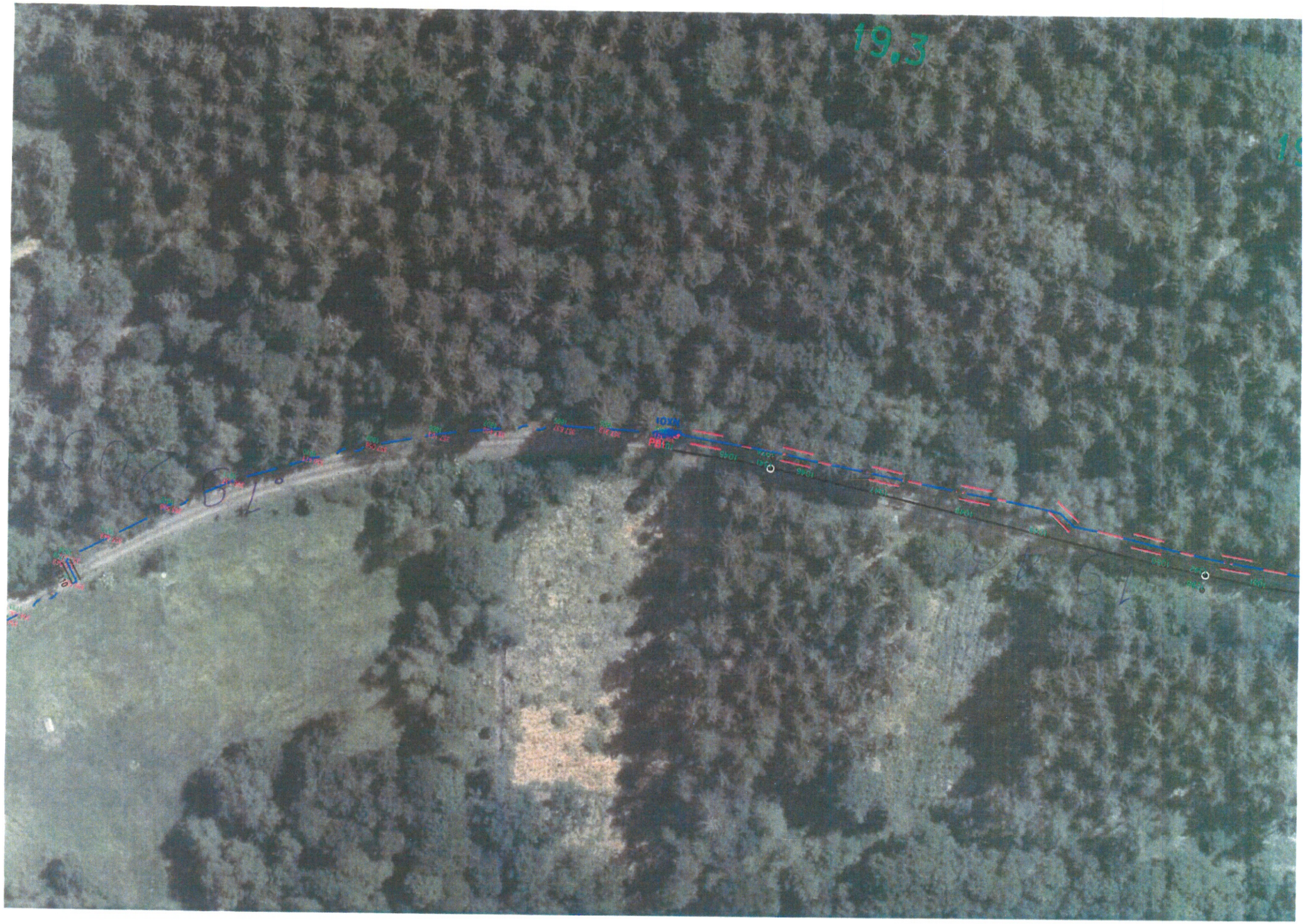
19.3

19,6
19,7
19,8
Mikulášovický potok
Mikulášovický potok
PE160
PE160
2159/2
2160/2
2183/1
2178/2
2178/1
2185/4
2185/3
2884/7
2715
653
655
657
649
716
652
654
656
658/1
1426
1427/2
1427/1
1425
5874/1
1461
1459
1460
1428
1429/1
1432/1
1430/1
1432/2
5440
5865
5863
194/4
194/6
194/7
157
156/2
156/1
194/11
1422/2
620/8

ČETIN
ČESKÁ TELEKOMUNIKAČNÍ INFRASTRUKTURA

VYJÁDŘENÍ O EXISTENCI SÍTĚ ELEKTRONICKÝCH KOMUNIKACÍ společnosti Česká telekomunikační infrastruktura a.s. („Vyjádření“)

A VŠEOBECNÉ PODMÍNKY OCHRANY SÍTĚ ELEKTRONICKÝCH KOMUNIKACÍ společnosti Česká telekomunikační infrastruktura a.s. („Všeobecné podmínky ochrany SEK“)

toto Vyjádření a Všeobecné podmínky ochrany SEK je vydané dle ustanovení § 101 zákona č. 127/2005 Sb., o elektronických komunikacích a o změně některých souvisejících zákonů, v platném znění („**Zákon o elektronických komunikacích**“), a dle ustanovení § 161 zákona č. 183/2006 Sb., o územním plánování a stavebním řádu, v platném znění („**Stavební zákon**“), a dle příslušných ustanovení zákona č. 89/2012 Sb., občanského zákoníku, v platném znění („**Občanský zákoník**“)

Číslo jednací: 786101/18 **Číslo žádosti: 0118 314 919 („Žádost”)**

Název akce („**Stavba**“)	Propustek km 19,231 TÚ 1181 Rumburk - Sebnitz	
Důvod vydání Vyjádření („**Důvod vyjádření**“)	Informace o poloze sítě	
Žadatel	PROGI spol. s r.o.	
Stavebník	PROGI spol. s r.o.	
Zájmové území	Okres	Děčín
	Obec	Velký Šenov
	Kat. území / č. parcely	Velký Šenov
Platnost Vyjádření		**19. 11. 2020 („Den konce platnosti Vyjádření“)**

Žadatel Žádostí určil a vyznačil Zájmové území, jakož i určil Důvod Vyjádření.

Na základě určení a vyznačení Zájmového území Žadatelem a na základě určení Důvodu Vyjádření vydává společnost Česká telekomunikační infrastruktura a.s. následující Vyjádření:

Nedojde ke střetu se sítí elektronických komunikací (dále jen „**SEK**“) společnosti **Česká telekomunikační infrastruktura a.s.**

(I) Na Žadatelem určeném a vyznačeném Zájmovém území se nevyskytuje SEK společnosti Česká telekomunikační infrastruktura a.s.
(II) Stavebník nebo jím pověřená třetí osoba je povinen řídit se Všeobecnými podmínkami ochrany SEK, které jsou nedílnou součástí Vyjádření; a
(III) Stavebník a/nebo Žadatel není oprávněn užít toto Vyjádření k podání jakékoliv žádosti o vydání jakéhokoliv správního rozhodnutí či jiného rozhodnutí majícího obdobný charakter.

Vyjádření je platné pouze pro Zájmové území určené a vyznačené Žadatelem, jakož i pro Důvod Vyjádření stanovený a určený Žadatelem v Žádosti.

ČETIN
ČESKÁ TELEKOMUNIKAČNÍ INFRASTRUKTURA

Číslo jednací: 786101/18 Číslo žádosti: 0118 314 919

Vyjádření pozbývá platnosti i) dnem, kdy je Žadatelem a/nebo Stavebníkem použito k podání žádosti o vydání jakéhokoliv správního rozhodnutí či jiného rozhodnutí majícího obdobný charakter a/nebo dnem zahájení jakéhokoliv správního rozhodnutí či jiného rozhodnutí majícího obdobný charakter, ve kterém bylo Vyjádření použito, ii) uplynutím doby platnosti v tomto Vyjádření uvedené, iii) změnou rozsahu Zájmového území či změnou Důvodu Vyjádření uvedeného v Žádosti a/nebo iv) porušením Všeobecných podmínek ochrany SEK, to vše v závislosti na tom, která ze skutečností rozhodná pro pozbytí platnosti Vyjádření nastane nejdříve.

Společnost Česká telekomunikační infrastruktura a.s. vydáním tohoto Vyjádření poskytla Žadateli pro Žadatelem určené a vyznačené Zájmové území veškeré informace o SEK dostupné společnosti Česká telekomunikační infrastruktura a.s. ke dni podání Žádosti.

Ze strany společnosti Česká telekomunikační infrastruktura a.s. může v některých případech docházet ke zpracování Vašich osobních údajů. Ke zpracování Vašich osobních údajů dochází vždy v souladu s platnými právními předpisy. Konkrétní zásady a podmínky zpracování osobních údajů společností Česká telekomunikační infrastruktura a.s. jsou dostupné na stránce https://www.cetin.cz/zasady-ochrany-osobnich-udaju.

V případě dotazů k Vyjádření kontaktujte prosím asistenční linku 238 461 111.

Přílohami Vyjádření jsou:

- *Všeobecné podmínky ochrany SEK*
- *Situační výkres (obsahuje Zájmové území určené a vyznačené Žadatelem a výřezy účelové mapy SEK)*

Vyjádření vydala společnost **Česká telekomunikační infrastruktura a.s.** dne: 19. 11. 2018.

Česká telekomunikační infrastruktura a.s.
Olšanská 2681/6
130 00 Praha 3
DIČ: CZ04084063
96

ČETIN
ČESKÁ TELEKOMUNIKAČNÍ INFRASTRUKTURA

Číslo jednací: 786101/18 Číslo žádosti: 0118 314 919

VŠEOBECNÉ PODMÍNKY OCHRANY SÍTĚ ELEKTRONICKÝCH KOMUNIKACÍ společnosti Česká telekomunikační infrastruktura a.s.

1. PLATNOST VŠEOBECNÝCH PODMÍNEK

i) Tyto Všeobecné í podmínky ochrany sítě elektronických komunikací (dále jen „**VPOSEK**") tvoří součást Vyjádření (jak je tento pojem definován níže v článku 2 VPOSEK).
ii) V případě rozporu mezi Vyjádřením a těmito VPOSEK mají přednost ustanovení Vyjádření, pokud není těmito VPOSEK stanoveno jinak.

2. DEFINICE

Níže uvedené termíny, jsou-li použity v těchto VPOSEK a uvozeny velkým písmenem, mají následující význam:

„**CETIN**" znamená Česká telekomunikační infrastruktura a.s. se sídlem Olšanská 2681/6, Praha 3 PSČ 130 00, IČO: 04084063, zapsaná v obchodním rejstříku vedeném Městským soudem v Praze pod spz. B 20623;
„**Občanský zákoník**" znamená zákon č. 89/2012 Sb., občanský zákoník, ve znění pozdějších předpisů;
„**POS**" je zaměstnanec společnosti CETIN, pověřený ochranou sítě, Alexander Kodýtek, tel.: 606 757 131, e-mail: alexander.kodytek@cetin.cz;
„**Den**" je kalendářní den;
„**Příslušné požadavky**" znamená jakýkoli a každý příslušný právní předpis, vč. technických norem, nebo normativní právní akt veřejné správy či samosprávy, nebo jakékoli rozhodnutí, povolení, souhlas nebo licenci, včetně podmínek, které s ním souvisí;
„**SEK**" je síť elektronických komunikací ve vlastnictví CETIN;
„**Stavba**" je stavba a/nebo činnosti ve vztahu, k níž bylo vydáno Vyjádření, a je prováděna Stavebníkem a/nebo Žadatelem v souladu s Příslušnými požadavky, povolená příslušným správním rozhodnutím vydaným dle Stavebního zákona;
„**Situační výkres**" je výkres, který je přílohou Vyjádření a obsahuje Zájmové území určené a vyznačené Žadatelem v Žádosti a výřezy účelové mapy SEK;
„**Stavebník**" je osoba takto označená ve Vyjádření;
„**Vyjádření**" je vyjádření o existenci sítě elektronických komunikací vydané společností CETIN dne 19. 11. 2018 pod č.j 786101/18;
„**Zájmové území**" je území označené Žadatelem a/nebo Stavebníkem v Žádosti;
„**Stavební zákon**" je zákon č. 183/2006 Sb., o územním plánování a stavebním řádu;
„**Zákon o elektronických komunikacích**" je zákon č. 127/2005 Sb., o elektronických komunikacích a o změně některých souvisejících zákonů, ve znění pozdějších předpisů;
„**Žadatel**" je osoba takto označená ve Vyjádření.
„**Žádost**" je žádost, kterou Žadatel a/nebo Stavebník požádal CETIN o vydání Vyjádření.

3. PLATNOST A ÚČINNOST VPOSEK

Tyto VPOSEK jsou platné a účinné Dnem odeslání Vyjádření na i) adresu elektronické pošty Stavebníka a/nebo Žadatele uvedenou v Žádosti nebo ii) adresu pro doručení prostřednictvím poštovní přepravy uvedenou Stavebníkem a/nebo Žadatelem v Žádosti.

4. OBECNÁ PRÁVA A POVINNOSTI STAVEBNÍKA A/NEBO ŽADATELE

(i) Stavebník, Žadatel je výslovně srozuměn s tím, že SEK je veřejně prospěšným zařízením, byla zřízena ve veřejném zájmu a je chráněna Příslušnými požadavky.
(ii) Stavebník, Žadatel nebo jím pověřená třetí osoba, je povinen při provádění Stavby nebo jiných prací, při odstraňování havárií a projektování staveb, řídit se Příslušnými požadavky, správnou praxí v oboru stavebnictví a technologickými postupy a je povinen učinit veškerá nezbytná opatření vyžadovaná Příslušnými požadavky k ochraně SEK před poškozením. Povinnosti dle tohoto odstavce má Stavebník rovněž ve vztahu k SEK, které se nachází mimo Zájmové území.
(iii) Při zjištění jakéhokoliv rozporu mezi údaji v Situačním výkresu, který je přílohou Vyjádření a skutečným stavem, je Stavebník a/nebo Žadatel povinen bez zbytečného odkladu, nejpozději Den následující po zjištění takové skutečnosti, zjištěný rozpor oznámit POS.
(iv) Případné dodatečné požadavky na úpravu a přeložení SEK zajistí společnost CETIN v souladu s ustanovením § 104 odst. 17 Zákona o elektronických komunikacích.
(v) Stavebník, Žadatel nebo jím pověřená třetí osoba, je povinen každé poškození či krádež SEK bezodkladně, nejpozději Den následující po zjištění takové skutečnosti, oznámit takovou skutečnost dohledovému centru společnosti CETIN na telefonní číslo +420 238 464 190.
(vi) Bude-li Stavebník, Žadatel nebo jím pověřená třetí osoba na společnosti CETIN požadovat, aby se jako účastník správního řízení, pro jehož účely bylo toto Vyjádření vydáno, vzdala práva na odvolání proti rozhodnutí vydanému ve správním řízení, je oprávněn kontaktovat POS.

5. ROZHODNÉ PRÁVO

Vyjádření a VPOSEK se řídí českým právem, zejména Občanským zákoníkem, Zákonem o elektronických komunikacích a Stavebním zákonem. Veškeré spory z Vyjádření či VPOSEK vyplývající budou s konečnou platností řešeny u příslušného soudu České republiky.

6. PÍSEMNÝ STYK

Písemným stykem či pojmem „písemně" se pro účely Vyjádření a VPOSEK rozumí předání zpráv jedním z těchto způsobů:
- v listinné podobě;
- e-mailovou zprávou se zaručeným elektronickým podpisem dle zák. č. 227/2000 Sb., o elektronickém podpisu a o změně některých dalších zákonů (zákon o elektronickém podpisu), ve znění pozdějších předpisů;

7. ZÁVĚREČNÁ USTANOVENÍ

(i) Stavebník, Žadatel nebo jím pověřená třetí osoba je počínaje Dnem převzetí Vyjádření povinen užít informace a data uvedená ve Vyjádření pouze a výhradně k účelu, pro který mu byla tato poskytnuta. Stavebník, Žadatel nebo jím pověřená třetí osoba není oprávněn informace a data rozmnožovat, rozšiřovat, pronajímat, půjčovat či jinak umožnit jejich užívání třetí osobou bez předchozího písemného souhlasu společnosti CETIN.
(ii) Pro případ porušení kterékoliv z povinností Stavebníka, Žadatele nebo jím pověřené třetí osoby, založené Vyjádřením /nebo těmito VPOSEK je Stavebník, Žadatel či jím pověřená třetí osoba odpovědný za veškeré náklady a škody, které společnosti CETIN vzniknou porušením povinnosti Stavebníka, Žadatele nebo jím pověřené třetí osoby.

ČETIN
ČESKÁ TELEKOMUNIKAČNÍ INFRASTRUKTURA

(tiskový formát A4) Příloha k Vyjádření č.j.: 786101/18 Číslo žádosti: 0118 314 919

SITUAČNÍ VÝKRES - ZÁJMOVÉ ÚZEMÍ

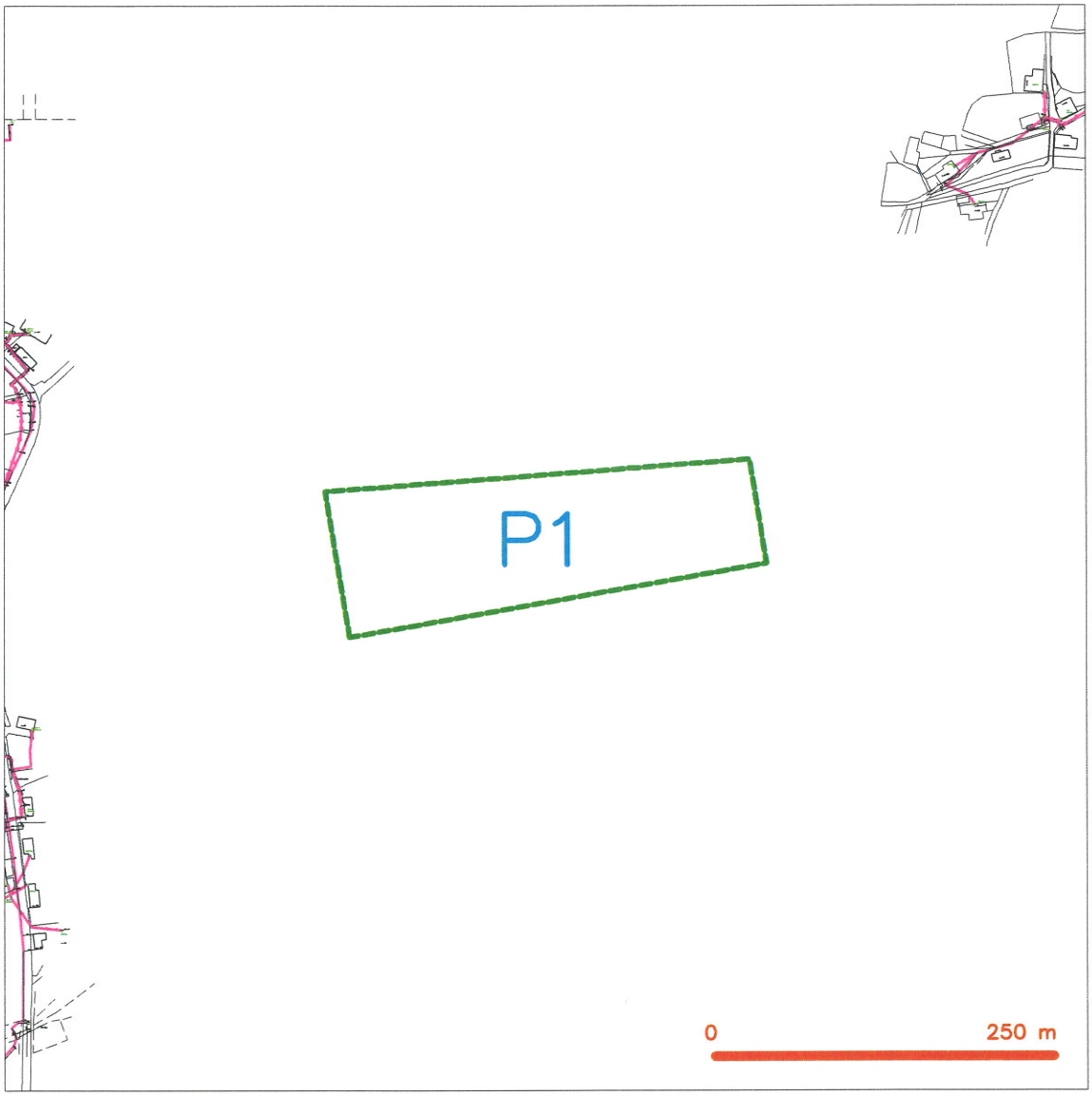

LEGENDA

- hranice zájmového území k vyjádření
- NN přípojka, území s NN přípojkou ČETIN
- zaměřený průběh metalického kabelu
- zaměřený průběh optického kabelu, HDPE trubky nebo souběh optického a metalického kabelu
- nezaměřený průběh metalického kabelu
- nadzemní sítě cizí
- nezaměřený průběh optického kabelu, HDPE trubky nebo souběh optického a metalického kabelu
- radiové sítě, ochranné pásmo radiové sítě
- nadzemní sítě
- neprovozované sítě
- podzemní sítě cizí
- sítě s NN
- kolektor, kabelovod

Česká telekomunikační infrastruktura a.s.
Olšanská 2681/6
130 00 Praha 3
DIČ: CZ04084063
96

DISTRIBUCE

ŽADATEL

PROGI spol. s r.o.

NAŠE ZNAČKA
0101020715

VYŘÍZENO DNE
19.11.2018

Sdělení o existenci energetického zařízení společnosti ČEZ Distribuce, a. s., pro akci:

Propustek km 19,231 TÚ 1181 Rumburk - Sebnitz

Vážený zákazníku,

dovolujeme si reagovat na Vaši žádost číslo 0101020715 ze dne 19.11.2018 o sdělení o existenci energetického zařízení. Na Vámi uvedeném zájmovém území se **nenachází energetické zařízení v majetku společnosti ČEZ Distribuce, a. s.**

Zároveň si Vás dovolujeme upozornit, že se v zájmovém území může nacházet energetické zařízení, které není v majetku společnosti ČEZ Distribuce, a. s.

Toto sdělení je platné do 19.05.2019.

V souvislosti s výše uvedeným si Vás dovolujeme upozornit, že uvedené sdělení včetně jeho příloh představuje skutečnosti tvořící obchodní tajemství společnosti ČEZ Distribuce, a. s. Poskytnuté informace jsou dále také důvěrnými informacemi a obchodně citlivými informacemi společnosti ČEZ Distribuce, a. s. Z výše uvedených důvodů si Vás proto společnost ČEZ Distribuce, a. s., dovoluje upozornit, že s poskytnutými informacemi je potřeba nakládat dle platných právních předpisů, v opačném případě se vystavujete postihu ve smyslu platné právní úpravy. V této souvislosti si Vás dále dovolujeme upozornit, že požadované informace nesmí být předány, sděleny, využity, zpřístupněny, či jiným způsobem postoupeny na jakoukoli třetí osobu bez předchozího prokazatelného souhlasu společnosti ČEZ Distribuce, a. s. Informace o existenci sítí mohou být využity pouze pro účel, pro který byly vyžádány.

S pozdravem

ČEZ Distribuce, a. s.
Děčín, Děčín IV-Podmokly
Teplická 874/8
PSČ 405 02
IČ: 24729035

Přílohy

Situační výkres zájmového území

DISTRIBUCE

Platí pouze se sdělením číslo 0101020715.

Zakreslené polohy zařízení v příloze jsou pouze informativní.

Situační výkres zájmového území (klad mapových listů)

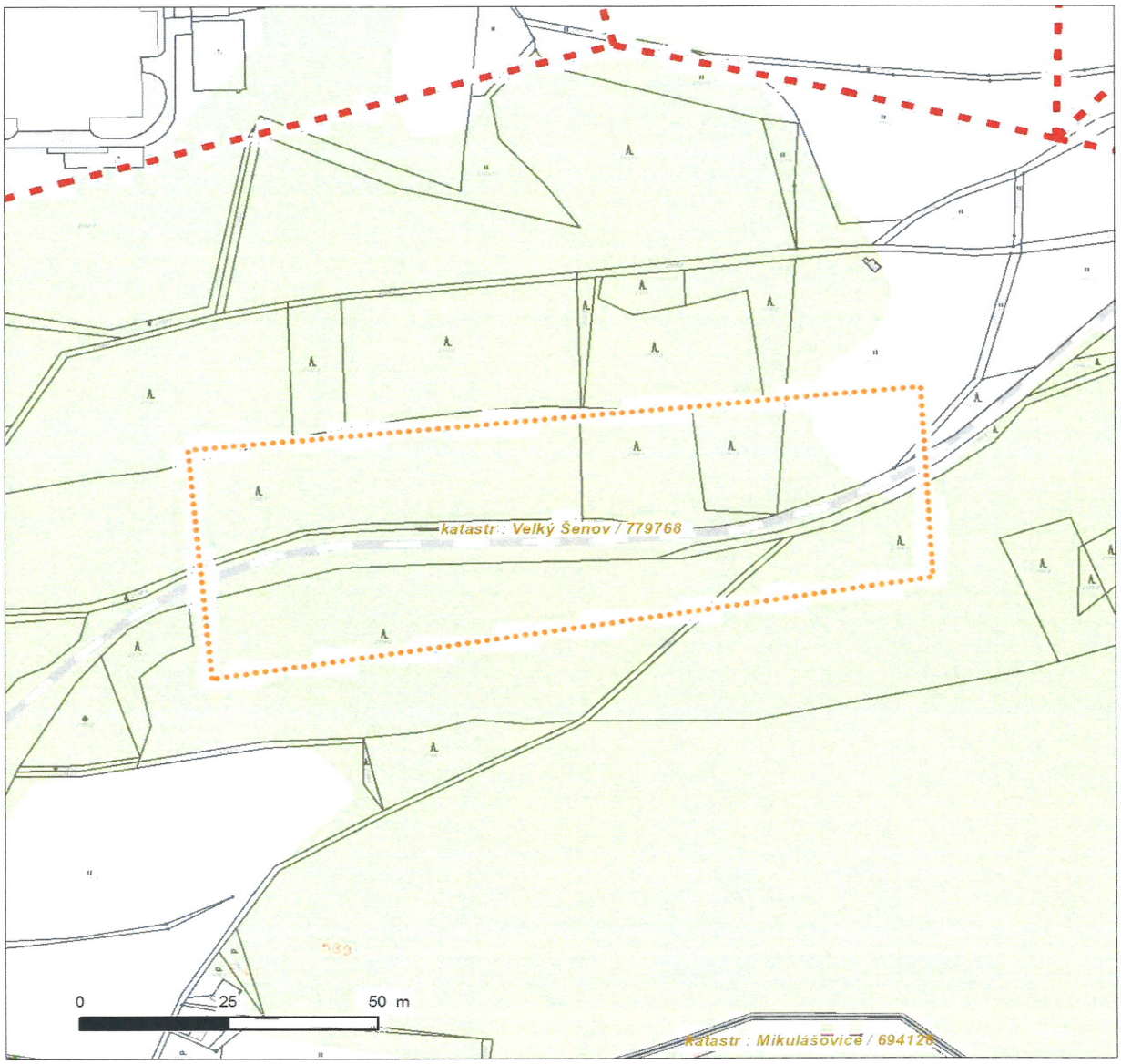

Není-li zobrazena katastrální mapa, zadejte žádost znovu. Katastrální mapa je generována prostřednictvím externí WMS služby, jejíž provoz nezajišťuje společnost ČEZ Distribuce, a. s.

LEGENDA

- Podzemní vedení NN do 1kV
- Nadzemní vedení NN do 1kV
- Podzemní vedení VN do 35 kV
- Nadzemní vedení VN do 35 kV
- Podzemní vedení VVN 110kV
- Nadzemní vedení VVN 110kV
- NN přívod odběratele
- Cizí energetické vedení
- Zájmové území
- TS Stanice do 52 kV - stožárová
- TS Stanice do 52 kV - zděná
- TR Transformovna (nad 52 kV)
- Probíhající investice ČEZ Distribuce
- TS Stanice ČEZ Distribuce ve výstavbě
- Zařízení ČEZ Distribuce ve výstavbě
- Hranice katastrálního území

ŽADATEL
PROGI spol. s r.o.

NAŠE ZNAČKA	VYŘIZUJE / LINKA	VYŘÍZENO DNE
0200835285	841 842 843	19.11.2018

Sdělení o existenci komunikačního vedení společnosti Telco Pro Services, a. s.

Název akce: **Propustek km 19,231 TÚ 1181 Rumburk - Sebnitz**

Účel: **Informativní**

Vážený zákazníku,
dovolujeme si reagovat na Vaši žádost číslo 0200835285 ze dne 19.11.2018, která se týkala sdělení o existenci komunikačního zařízení na Vámi určeném zájmovém území.

Dle vědomí společnosti Telco Pro Services, a. s., se na Vámi vymezeném zájmovém území:
nenachází komunikační zařízení v majetku společnosti Telco Pro Services, a. s.

Zároveň si Vás dovolujeme upozornit, že není vyloučeno, že se ve Vámi vymezeném zájmovém území nachází jiné zařízení, které není v majetku společnosti Telco Pro Services, a. s.

Toto sdělení je platné do 19.11.2019.

V souvislosti s výše uvedeným si Vás dovolujeme upozornit, že sdělení o existenci či neexistenci sítí představuje skutečnosti tvořící obchodní tajemství společnosti Telco Pro Services, a. s. Poskytnuté informace jsou dále také důvěrnými informacemi společnosti Telco Pro Services, a. s. Z výše uvedených důvodů si Vás proto společnost Telco Pro Services, a. s., dovoluje upozornit, že s poskytnutými informacemi je potřeba nakládat dle platných právních předpisů, v opačném případě se vystavujete postihu ve smyslu platné právní úpravy. V této souvislosti si Vás dovolujeme rovněž upozornit, že požadované informace nesmí být předány, sděleny, využity, zpřístupněny, či jiným způsobem postoupeny na jakoukoli třetí osobu bez předchozího prokazatelného souhlasu společnosti Telco Pro Services, a. s. Informace o existenci sítí mohou být využity pouze pro účel, pro který byly vyžádány.

S pozdravem

Telco Pro Services, a. s.
Duhová 1531/3
140 00 Praha 4
IČ: 291 48 278
(16)

Jiří Cimpel

Telco Pro Services, a. s.

Přílohy

Situační výkres zájmového území

Platí pouze se sdělením číslo 0200835285.

Zakreslené polohy zařízení v příloze jsou pouze informativní.

Situační výkres zájmového území

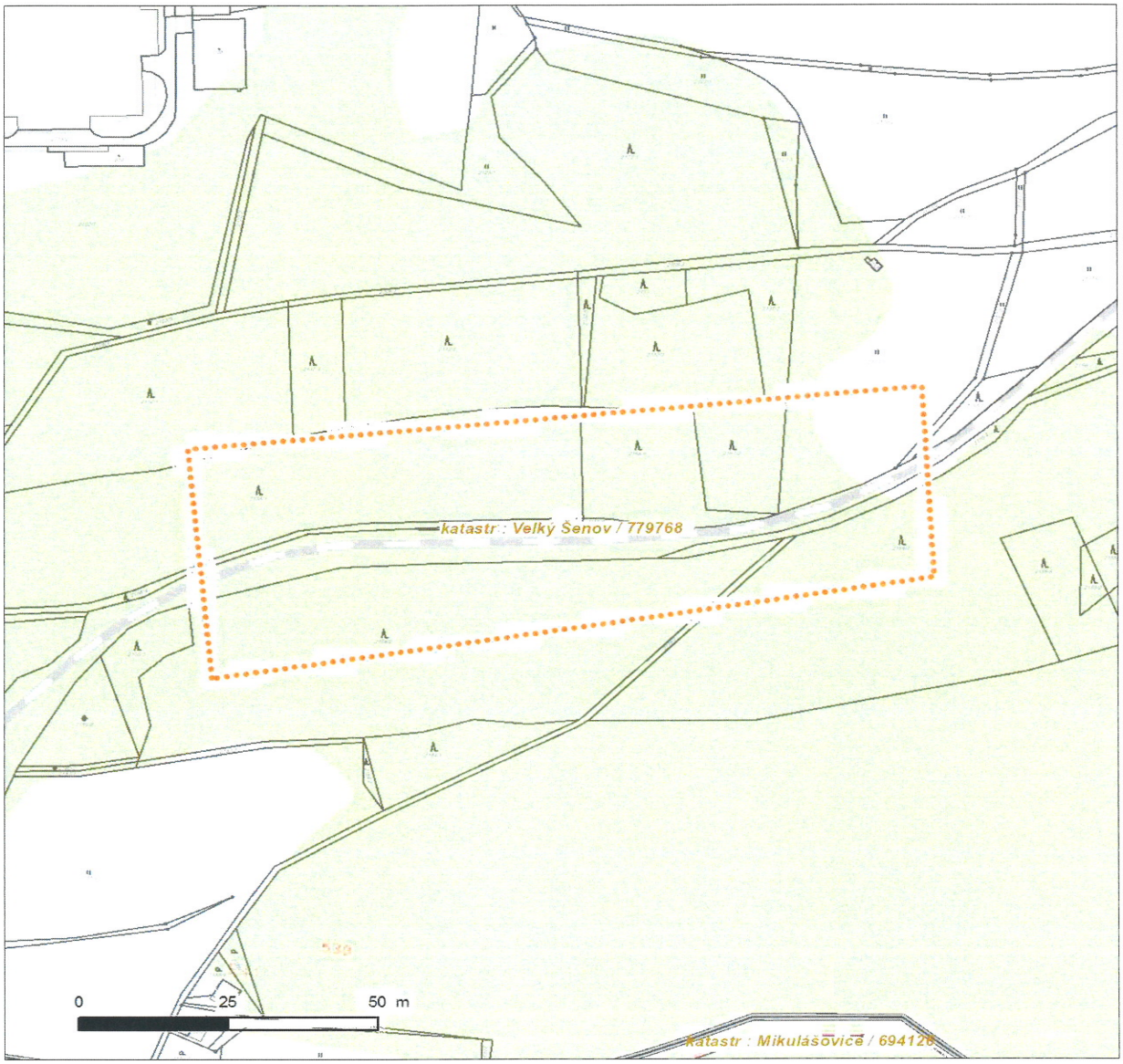

LEGENDA

- Nadzemní optické vedení
- Podzemní optické vedení
- Nadzemní metalické vedení
- Podzemní metalické vedení
- Radioreléový spoj vzduch
- Zájmové území
- Hranice katastrálního území

GridServices Člen **innogy**

PROGI spol. s r.o.
Žukovova 79/60
40003 Ústí nad Labem

naše značka	vyřizuje	datum
5001829074	Jaroslav Kápička	19.11.2018

Věc:
Propustek km 19,231 TÚ 1181 Rumburk - Sebnitz

K.ú. - p.č.: Velký Šenov

Stavebník: PROGI spol. s r.o. , Žukovova 79/60 , 40003 Ústí nad Labem

Účel stanoviska: Předprojektová příprava

GasNet, s.r.o., jako provozovatel distribuční soustavy (PDS) a technické infrastruktury, zastoupený GridServices, s.r.o., vydává toto stanovisko:

V zájmovém území vyznačeném v příloze tohoto stanoviska, nejsou umístěna žádná provozovaná plynárenská zařízení a plynovodní přípojky ve vlastnictví nebo správě GasNet, s.r.o.. Mohou se zde nacházet plynárenská zařízení jiných vlastníků či správců, případně i dlouhodobě nefunkční/neprovozovaná plynárenská zařízení bez dostupných informací o jejich poloze a vlastnictví.

V rozsahu území vyznačeného v příloze souhlasíme s povolením stavby dle zákona 183/2006 Sb. ve znění pozdějších předpisů např. s vydáním územního rozhodnutí, zjednodušeným územním řízením, vydáním územního souhlasu, uzavřením veřejnoprávní smlouvy, ohlášením, stavebním povolením, veřejnoprávní smlouvou o provedení stavby nebo oznámením stavebního záměru s certifikátem autorizovaného inspektora.
V případě uzavření veřejnoprávní smlouvy nebude GasNet, s.r.o. ani GridServices, s.r.o., jako zmocněnec GasNet, s.r. o., účastníkem územního ani stavebního řízení a nebudou uvedeni ve třetích osobách veřejnoprávní smlouvy.

Platí pouze pro území vyznačené v příloze tohoto stanoviska a to 24 měsíců ode dne jeho vydání.

Stanovisko bylo vygenerováno na základě vaší žádosti automaticky.

V případě dotčení pozemku v majetku společnosti GasNet, s.r.o. je třeba dále projednat smluvní vztah k tomuto pozemku.
Kontakt na projednání naleznete na adrese www.gasnet.cz/cs/kontaktni-system/, činnost "Smluvní vztahy - pozemky a budovy plynárenských zařízení", případně na NONSTOP zákaznické lince 800 11 33 55.

GridServices, s.r.o.
Plynárenská 499/1
Zábrdovice
602 00 Brno
T +420532221111
F +420545578571
E info@gridservices.cz
I www.gridservices.cz
IČ: 27935311
DIČ: CZ27935311

Zapsán do obchodního rejstříku:
Krajský soud v Brně
oddíl C, vložka 57165
26.07.2007

Bankovní spojení:
Československá obchodní banka, a.s.
Číslo účtu: 17837923
Kód banky: 0300

Za správnost a úplnost dokumentace předložené s žádostí včetně jejího souladu s platnými předpisy plně zodpovídá její zpracovatel. Stanovisko nenahrazuje případná další stanoviska k jiným částem stavby.

V případě další korespondence nebo jednání (např. změna stavby) uvádějte naši značku - 5001829074 a datum tohoto stanoviska. Kontakty jsou k dispozici na www.gridservices.cz nebo NONSTOP zákaznická linka 800 11 33 55.

GasNet, s.r.o.
zastoupená společností GridServices, s.r.o., IČ 279 35 311
Jaroslav Kápička
Vedoucí zpracování externích požadavků
Odbor zpracování externích požadavků

Přílohy: Orientační zákres plynárenského zařízení

Příloha: Orientační zákres plynárenského zařízení. Tato příloha je nedílnou součástí stanoviska č. 5001829074 ze dne 19.11.2018.

Provozovatel DS: GasNet, s.r.o.; Stavebník: PROGI spol. s r.o. , Žukovova 79/60 , 40003 Ústí nad Labem. K.ú.: Velký Šenov.

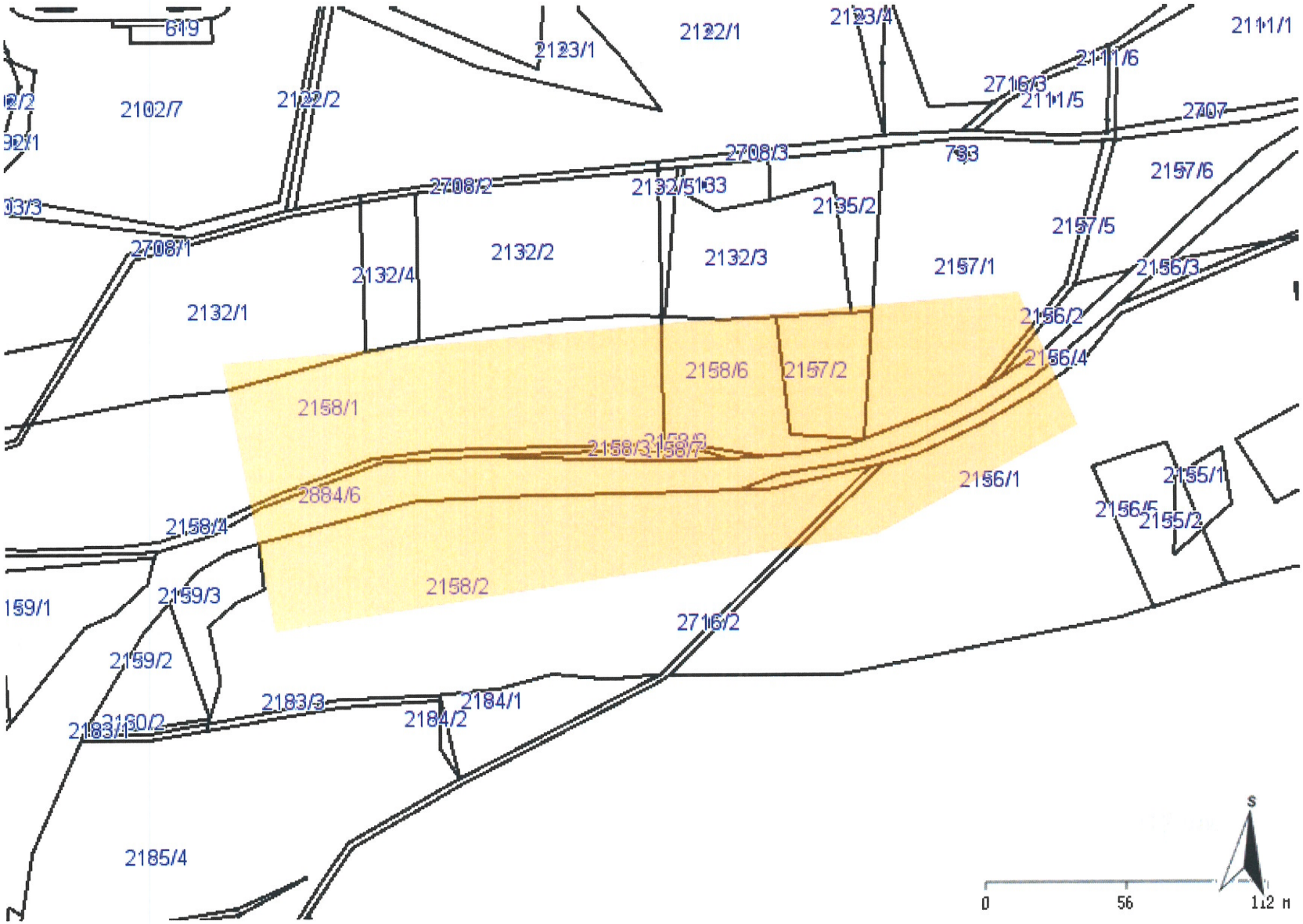

Legenda:

	linie plynovodu
	NTL
	STL
	VTL
	VVTL
	nefunkční
	plánovaná stavba před realizací
	ve výstavbě, neuvedeno do provozu
	regulační stanice
	ochranné zařízení
	kabel
	elektropřípojka
	kabel protikorozní ochrany
	anodové uzemnění
	stanice katodové ochrany
	pásmo vlivu anodového uzemnění SKAO

Váš dopis zn.: **elektronické podání**
Ze dne: **19.11.2018**
Naše značka: **SCVKZAD32595**
Vyřizuje: **Milada Vávrová**
Datová schránka: **f7rf9ns**
Telefon: **840 111 111**
E-mail: **info@scvk.cz**
Datum: **20.11.2018**

Adresa žadatele:
PROGI spol. s r.o.
Žukovova 79/60
40003 Ústí nad Labem

Vyjádření společnosti Severočeské vodovody a kanalizace, a.s.

Název akce:	**Propustek km 19,231 TÚ 1181 Rumburk - Sebnitz**
Účel vyjádření:	**Existence zařízení ve správě SČVK**
Zájmové území:	Okres: Děčín
	Obec: Velký Šenov
	Katastrální území, parcelní číslo:Velký Šenov, 2884/6 pozemková
Žadatel:	PROGI spol. s r.o.
Tel., e-mail	775222062, sramkova@progi.cz
Investor:	neuvedeno
Adresa, tel., e-mail	neuvedeno
Projektant:	neuvedeno
Vlastník dotčené IS	není
Platnost vyjádření:	**jeden rok ode dne vyhotovení** (v případě, že Váš zájem nadále trvá, požádejte před uplynutím této lhůty o prodloužení platnosti vyjádření)

Ve výše uvedeném zájmovém území **se ke dni vyhotovení tohoto stanoviska nenachází** zařízení provozovaná společností Severočeské vodovody a kanalizace, a.s. ani jejich ochranná nebo bezpečnostní pásma.
Případná existence vodovodních či kanalizačních přípojek není předmětem tohoto stanoviska. Se žádostí o informaci o existenci přípojek se obracejte na vlastníky přípojek, kdy vlastníkem vodovodní nebo kanalizační přípojky, popřípadě jejích části zřízených přede nabytí účinnosti zákona č. 274/2001 Sb. Zákona o vodovodech a kanalizacích v platném znění, je vlastník pozemku nebo stavby připojené na vodovod nebo kanalizaci, neprokáže-li se opak.
V případě, že Vám byl na Vaši žádost poskytnut vektorový zákres sítě, Vás upozorňujeme, že tato data mohou být využita pouze pro účely záměru, na které bylo vyjádření vydáno a nemohou být poskytována třetím osobám, případě jakkoliv dále využívána.

Severočeské vodovody a kanalizace, a.s.
415 50 Teplice, Přítkovská 1689
IČ: 49099451 DIČ: CZ49099451
162

Ing. Jiří Mudruňka
manažer útvaru TPČ OZ Ústí nad Labem

Příloha:
1. Situace zájmového území, kde nebylo lokalizováno zařízení provozované společností Severočeské vodovody a kanalizace, a.s.

Severočeské vodovody a kanalizace, a.s.
Přítkovská 1689 • 415 50 Teplice
Tel.: 840 111 111 • Fax: 417 562 585 • E-mail: info@scvk.cz • www.scvk.cz
Společnost je zapsána v obchodním rejstříku oddíl B, vložka 465, u Krajského soudu v Ústí nad Labem.
IČ: 49099451 • DIČ: CZ49099451

by VEOLIA

*Příloha: situace zájmového území

Příloha k žádosti o poskytnutí informace ze dne: **19.11.2018**
Naše značka: **SCVKZAD32595**

Situace zájmového území

VODOVOD pitná
VODOVOD surová
ELEKTRICKÉ VEDENÍ
STOKA JEDNOTNÁ
STOKA SPLAŠKOVÁ
STOKA DEŠŤOVÁ
PLÁNOVANÉ SÍTĚ
PROVOZOVANÉ-ODSTAVENÉ SÍTĚ
VDJ VODOJEM
OCHRANNÉ P. vodního zdroje
OCHRANNÉ P. ČOV
OSTATNÍ
ZAKRESLENÁ OBLAST

Severočeské vodovody a kanalizace, a.s.
Přítkovská 1689 • 415 50 Teplice
Tel.: 840 111 111 • Fax: 417 562 585 • E-mail: info@scvk.cz • www.scvk.cz
Společnost je zapsána v obchodním rejstříku oddíl B, vložka 465, u Krajského soudu v Ústí nad Labem.
IČ: 49099451 • DIČ: CZ49099451

by VEOLIA

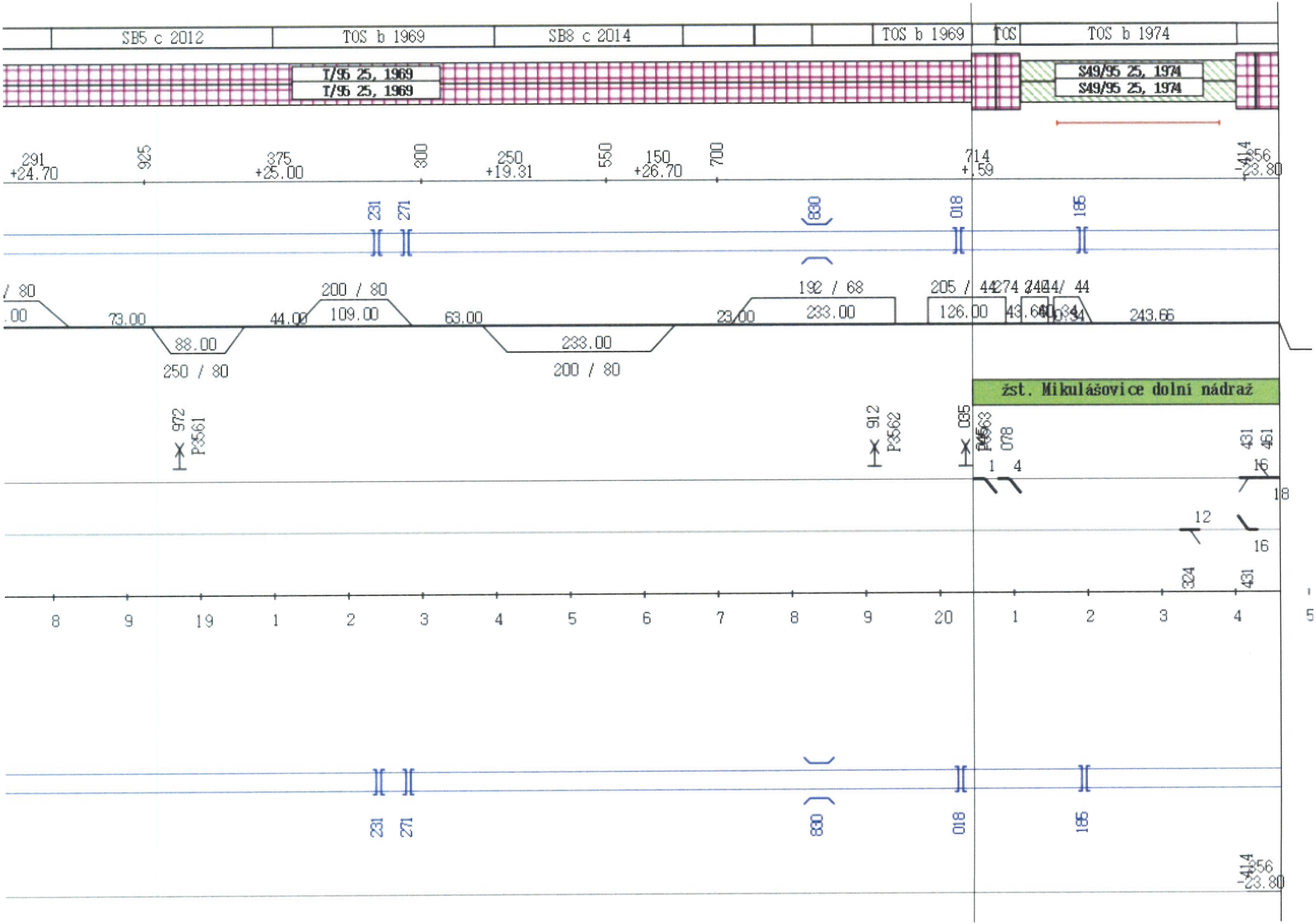
SB5 c 2012
TOS b 1969
SB8 c 2014
TOS b 1969
TOS
TOS b 1974
T/95 25, 1969
T/95 25, 1969
S49/95 25, 1974
S49/95 25, 1974
291
+24.70
925
375
+25.00
300
250
+19.31
550
150
+26.70
700
714
+1.59
231
271
830
018
185
/ 80
.00
73.00
88.00
250 / 80
44.00
200 / 80
109.00
63.00
233.00
200 / 80
23.00
192 / 68
233.00
205 / 44
126.00
243.66
žst. Mikulášovice dolní nádraž
972
P3561
912
P3562
035
078
1
4
431
451
16
18
12
16
324
431
8
9
19
1
2
3
4
5
6
7
8
9
20
1
2
3
4
5

ČESKÝ HYDROMETEOROLOGICKÝ ÚSTAV

POBOČKA ÚSTÍ NAD LABEM

VÁŠ DOPIS ZN: 18/650100008
DORUČEN DNE: 09.11.2018

ODDĚLENÍ: hydrologie
VYŘIZUJE: Ing. Iva Ponížilová
TELEFON: 472 706 013
EMAIL: iva.ponizilova@chmi.cz

DATUM: 17.12.2018
Číslo ev.: CHMI/11935/2018
Číslo jednací: CHMI/541/858/2018
Spisová zn.: ZN/CHMI/541/2699/2018

Správa železniční dopravní cesty, s. o.

Dlážděná 1003/7
110 00 Praha 1

HYDROLOGICKÉ ÚDAJE POVRCHOVÝCH VOD

Na Vaši žádost Vám zasíláme požadované základní hydrologické údaje podle ČSN 75 1400 pro:

Vodní tok	železniční propustek	
Číslo hydrologického pořadí	1-15-01-0240-0-00	
Profil	P2 v km 19,231 TÚ 1181 Rumburk-st. hr. SRN	
Souřadnice v S JTSK	x = -734347,9 m y = -943097,4 m	
Plocha povodí $A^{a)}$	0,04	km^2

N-leté průtoky Q_N						$m^3.s^{-1}$			
1	2	5	10	20	50	100	200	500	Třída
0,070	0,110	0,180	0,240	0,300	0,410	0,500			IV

Kočkovská 2699/18, poštovní schránka 2, 400 11 Ústí nad Labem – Kočkov
tel.: 472 706 027, e-mail: sekretariat-ul@chmi.cz

IČ: 00020699, DIČ: CZ00020699, č. ú.: 54132041/0710
www.chmi.cz, www.chmuul.org

Doba platnosti poskytnutých hydrologických údajů od data jejich vydání je 5 let. Platnost hydrologických údajů lze prodloužit jejich ověřením. Na základě nových poznatků může dojít k jejich změnám.

Podmínky užívání dat se řídí Všeobecnými smluvními podmínkami ČHMÚ.

a) Plocha povodí A [km^2] je určena z digitální vrstvy rozvodnic v měřítku 1:10 000 a podkladových map ZABAGED®.

Za tyto práce Vám účtujeme v souladu se zákonem č. 526/1990 Sb. o cenách v platném znění částku 3 420,- Kč.

Mgr. Jan Šrejber
vedoucí oddělení hydrologie pobočky

ČESKÝ HYDROMETEOROLOGICKÝ ÚSTAV
Pobočka Ústí nad Labem

Správa železniční dopravní cesty, státní organizace
Oblastní ředitelství Ústí nad Labem
Železničářská 1386/31
400 03 Ústí nad Labem

Správa železniční dopravní cesty

Váš dopis zn.:
Ze dne:
Naše zn.: 68/2019-SŽDC-OŘ UNL-SMT
Vyřizuje: Ing.Vladimír Kudrnáč
Telefon: +420 972 424 263
Mobil: +420 602 418 542
E-mail: Kudrnac@szdc.cz
Datum: 2.1.2019

PROGI SPOL. S.R.O.
Žukovova 79/60
400 03 Ústí nad Labem

Plná moc ve věci projednávání akce „Příprava a zpracování projektů staveb pro SMT na rok 2019“

Tímto podle ustanovení § 33 odst.2, písm.b) zákona č. 500/2004 Sb., Správní řád, v platném znění zmocňuji obchodní firmu **PROGI spol. s r.o.**, Žukovova 79/60, 400 03 Ústí nad Labem, IČ: 03242137, DIČ: CZ03242137, zastoupenou: Ing. Miroslavem Novákem, jednatelem společnosti, aby za **Správu železniční dopravní cesty, státní organizaci,** se sídlem Praha 1, Nové Město, Dlážděná 1003/7, PSČ 110 00, zapsanou v Obchodním rejstříku vedeném u Městského soudu v Praze, oddíl C, vložka 10418, IČ: 45799016, organizační jednotku Oblastní ředitelství Ústí nad Labem, jednala s orgány státní správy, orgány územní samosprávy, právnickými a fyzickými osobami ve věcech souvisejících s projektovou dokumentací ve stupni projekt stavby na akci **„Příprava a zpracování projektů staveb pro SMT na rok 2019“.**

Zmocněnec je oprávněn jednat s vlastníky pozemků a staveb, které budou dotčeny výše uvedenou stavbou včetně sousedních pozemků, předkládat veškeré žádosti, návrhy a podání podle ustanovení stavebního zákona, správního řádu, případně jiných dotčených právních předpisů, účastnit se veškerých řízení, místních šetření, žádat o poskytnutí jakýchkoliv vyjádření, posudků, stanovisek a provádět další úkony nutné k získání pravomocných povolení.

Plná moc se vztahuje na vyzvedávání a přebírání všech písemností včetně správních rozhodnutí, umožňuje vzdát se práva na odvolání proti těmto rozhodnutím, vzdát se práva vznést námitky proti oznámení a zahájení řízení, získávat vzdání se práva odvolání od účastníků příslušného řízení a na jednání v rámci odvolacího řízení.

Ing. Josef Kalivoda
ředitel Oblastního ředitelství Ústí nad Labem

Plnou moc přijímám v plném rozsahu:

V Ústí nad Labem dne 2.1.2019

PROGI SPOL. S R. O.
Žukovova 79/60, 400 03 Ústí nad Labem
IČ: 032 42 137 Tel: 411 198 004

Ing. Miroslav Novák, jednatel společnosti