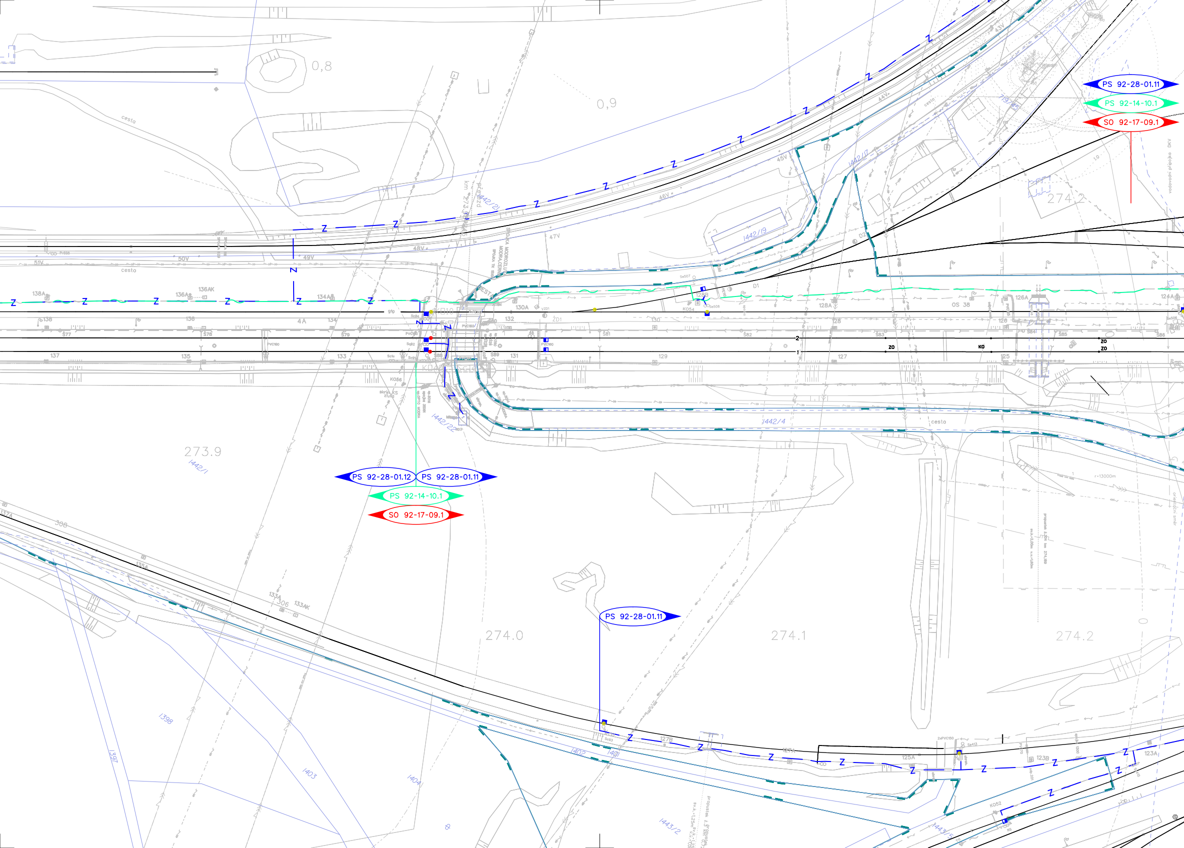
PS 92-28-01.11
PS 92-14-10.1
SO 92-17-09.1
PS 92-28-01.12
PS 92-28-01.11
PS 92-14-10.1
SO 92-17-09.1
PS 92-28-01.11
0,8
0,9
273.9
274.0
274.1
274.2
274.2
1442/1
1442/2
1442/4
1442/17
1442/19
1442/22
1398
1397
1403
1404
1402
1401
1443/2
cesta
cesta
cesta
50V
49V
48V
47V
46V
45V
44V
43V
51V
138A
136A
136AK
134A
130A
128B
128A
126A
124A
138
136
4A
134
132
130
128
126
137
135
133
131
129
127
125
577
578
579
581
582
583
584
585
586
133A
133AK
134A
306
308
127B
125A
123B
123A
OS 38
ŽD1
K054
K056
K052
Z
ZO
KO
1
2
r=13000m

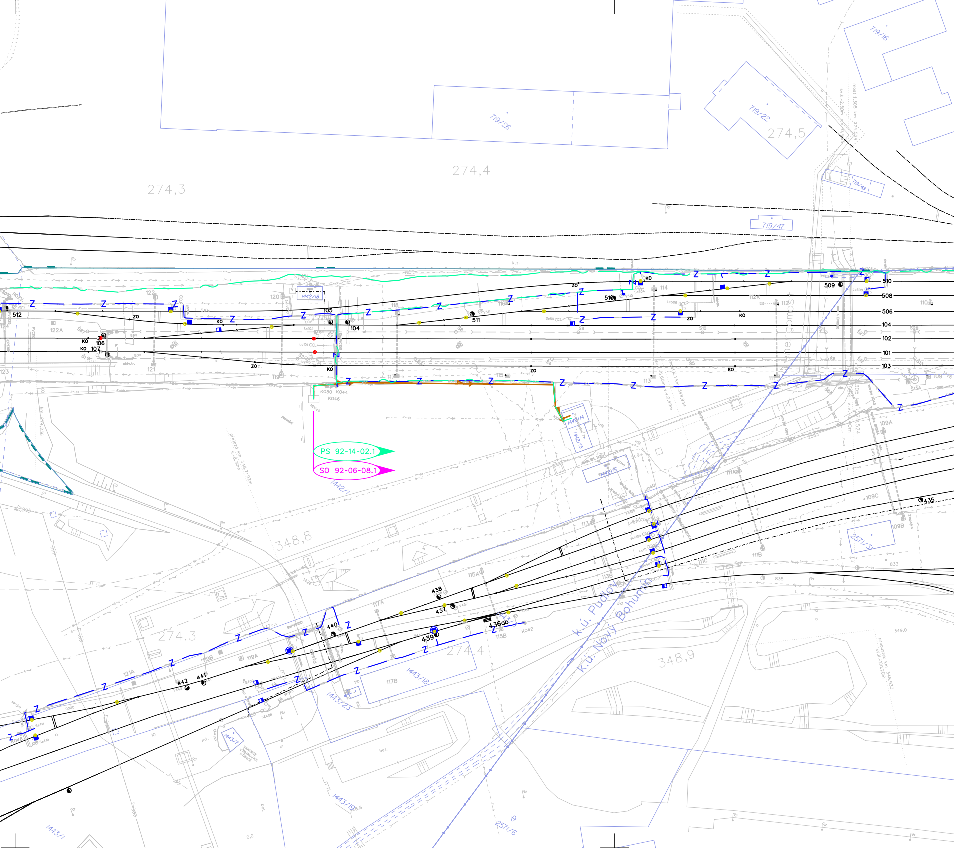
719/16
719/22
274,5
719/26
274,4
274,3
719/48
719/47
1442/18
122
120
118
116
114
112K
112
110
122A
512
510
509
508
506
104
102
101
103
511
105
106
107
121
123
119
117
115
113
111
109
Z
ZO
KO
K050
K044
K046
1442/14
1442/15
1442/6
PS 92-14-02.1
SO 92-06-08.1
1442/1
348,8
348,9
274.3
274.4
109A
109B
109C
111A
111B
111C
113A
113B
115A
115B
117A
117B
119A
119B
121A
435
436ab
437
438
439
440
441
442
K042
2571/3
2571/6
1443/18
1443/23
1443/19
1443/7
1443/1
k.ú. Pudlov
k.ú. Nový Bohumín
349,0

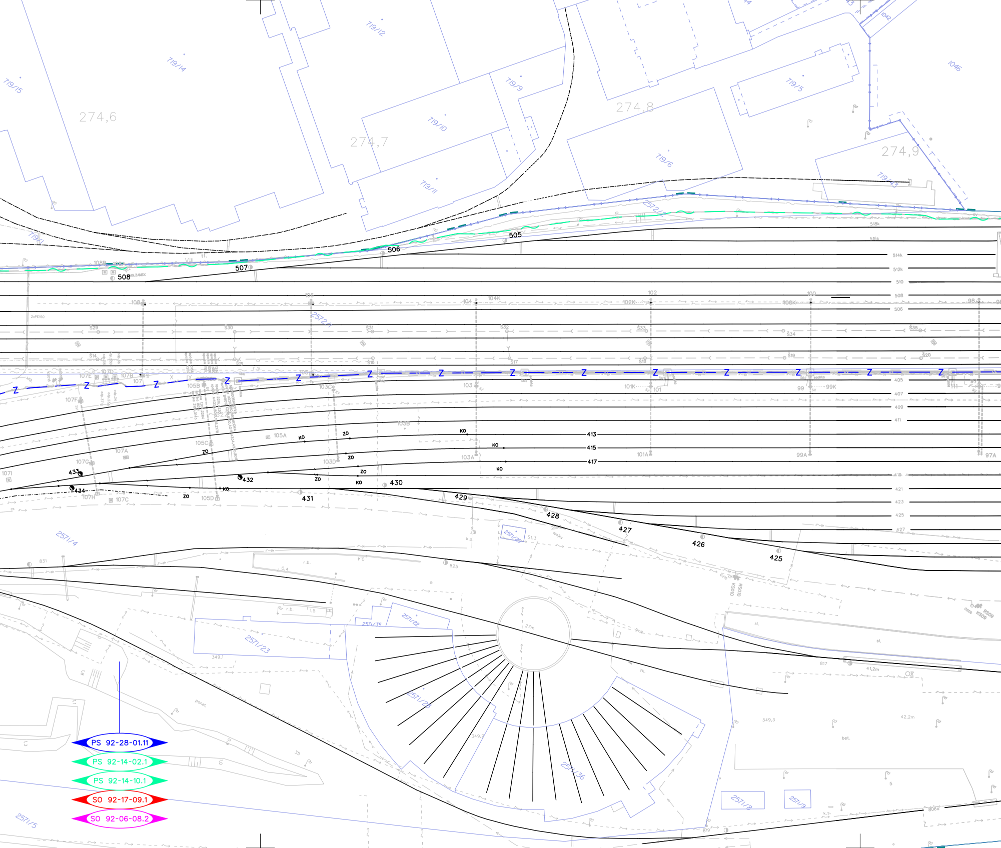

719/15
719/14
719/12
719/9
719/10
719/11
719/5
719/6
719/13
719/1
1046
1042
274,6
274,7
274,8
274,9
505
506
507
508
2572/1
2572/4
518k
516k
514k
512k
510
508
506
108
106
104
104K
102
102K
100
100K
98
S29
S30
S31
S32
S33
S34
S35
S14
S15
S16
S17
S18
S19
S20
Z
107E
107D
107B
107
105B
105
103C
103
101K
101
99
99K
107F
105A
105C
107A
107G
103D
103A
101A
99A
97A
107I
107H
107C
105D
405
407
409
411
413
415
417
419
421
423
425
427
KO
ZO
430
431
432
433
434
429
428
427
426
425
2571/4
2571/29
2571/35
2571/22
2571/23
2571/28
2571/36
2571/8
2571/9
2571/5
831
825
817
819
349,1
349,2
349,3
27m
41,2m
42,2m
r.b.
panel
bet.
sl.
PS 92-28-01.11
PS 92-14-02.1
PS 92-14-10.1
SO 92-17-09.1
SO 92-06-08.2

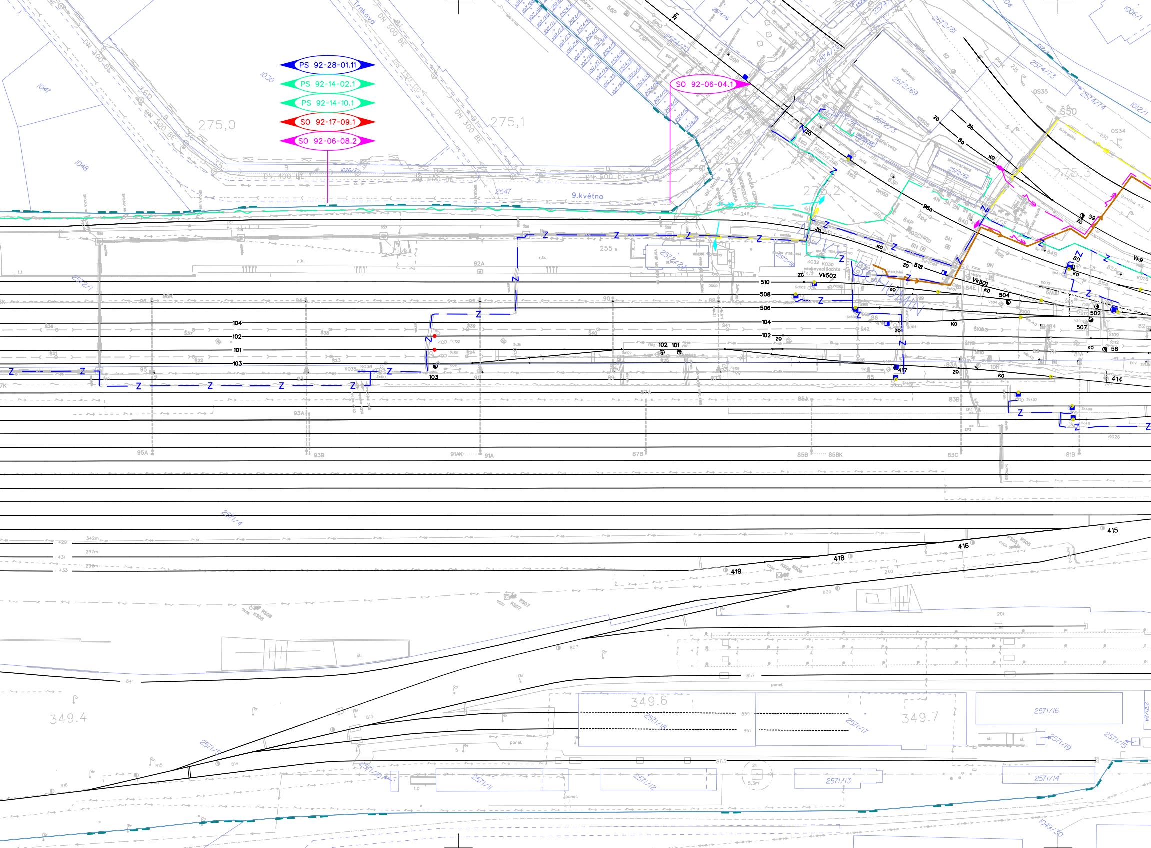
PS 92-28-01.11
PS 92-14-02.1
PS 92-14-10.1
SO 92-17-09.1
SO 92-06-08.2
SO 92-06-04.1
Trnkova
9.května
DN 300 BE
DN 400 BE
DN 500 BE
275,0
275,1
275,5
255
1030
1047
1048
2547
2572/1
2572/69
2572/62
2572/81
2574/73
2574/74
2571/4
349.4
349.6
349.7
2571/5
2571/6
2571/7
2571/8
2571/9
2571/10
2571/11
2571/12
2571/13
2571/14
2571/15
2571/16
2571/19
1012/1
1006/1
1049/32
510
508
506
104
102
101
103
415
416
418
419
417
414
Vk502
Vk501
Vk9
504
502
507
58
59
60
518
92A
93A
95A
93B
91AK
91A
87B
85A
85B
85BK
83A
83B
83C
81B
841
857
859
861
863
201
807
813
814
815
816
803
240
ZO
KO
Z
N

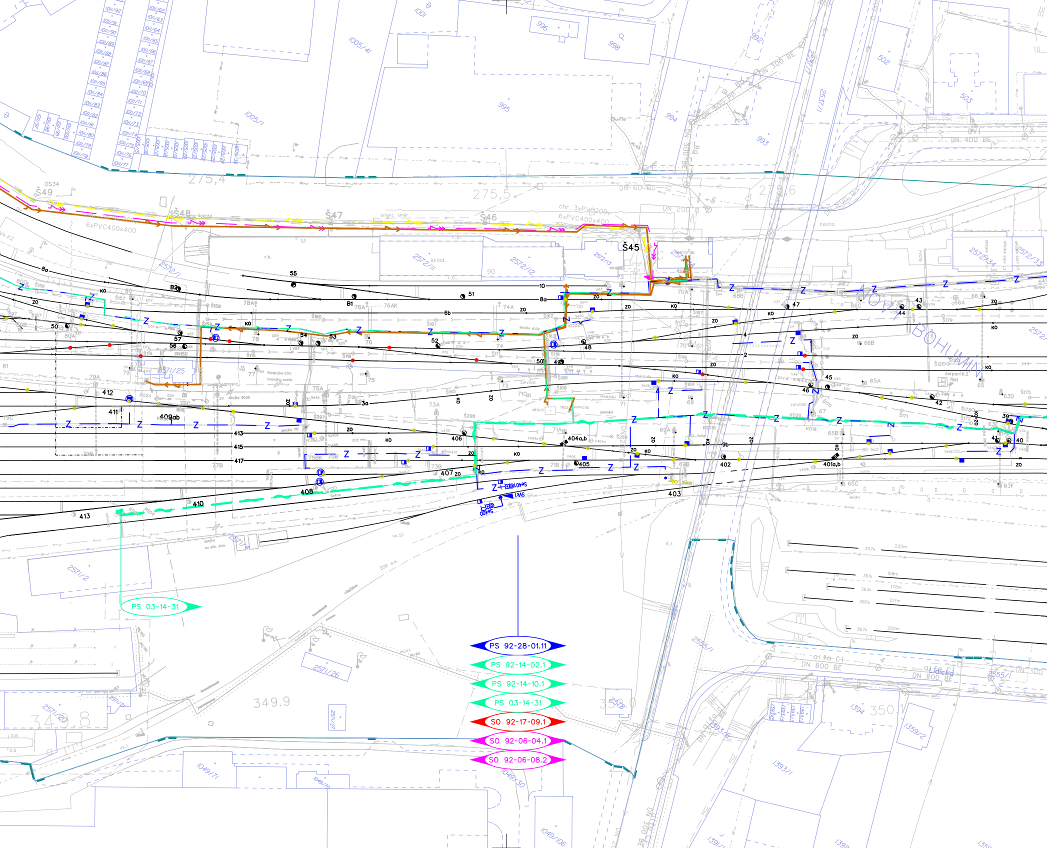
PS 03-14-31
PS 92-28-01.11
PS 92-14-02.1
PS 92-14-10.1
PS 03-14-31
SO 92-17-09.1
SO 92-06-04.1
SO 92-06-08.2
Š49
Š48
Š47
Š46
Š45
6xPVC400x400
chr. 3xPVC200
6xPVC400x400
275,4
275,5
275,6
DN 400 BE
DN 300 BE
DN 800 BE
DN 200
349.9
350
NOVÝ BOHUMÍN
995
996
998
993
994
1001
1005/41
1005/1
2572/1
2572/11
2572/12
2572/13
2571/25
2571/2
2571/26
2555/1
1393/1
1394
1359/2
1049/71
1049/106
401a,b
402
403
404a,b
405
406
407
408
409ab
410
411
412
413
415
417
sklad
čerpací st.2
cesta

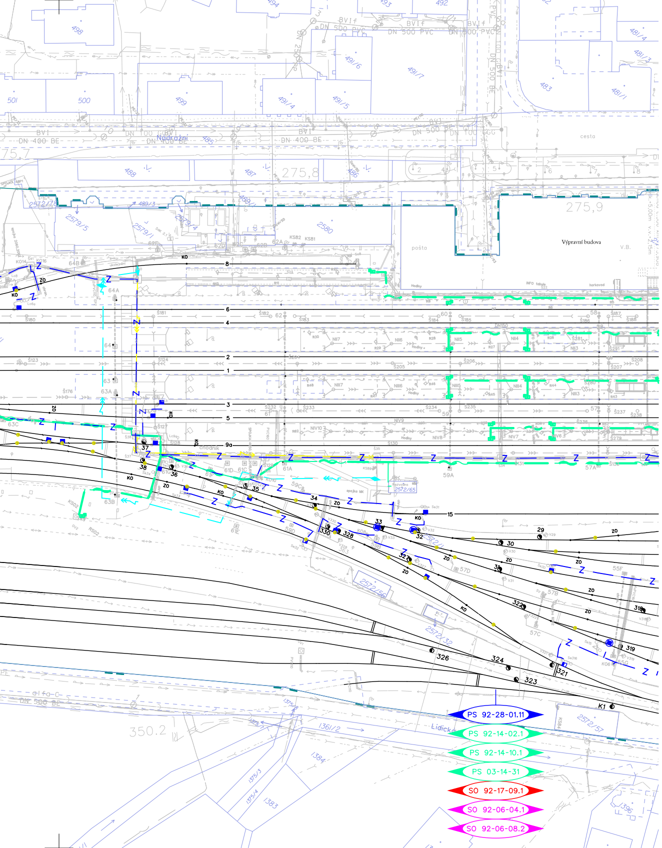
Nádražní
Výpravní budova
pošta
Lidická
cesta
275,8
275,9
350.2
PS 92-28-01.11
PS 92-14-02.1
PS 92-14-10.1
PS 03-14-31
SO 92-17-09.1
SO 92-06-04.1
SO 92-06-08.2

Legenda:

- *navrhovaný stav*
- *demolice*
- *úprava zabezpečovacího zařízení*
- *úprava sdělovacího zařízení*
- *úprava silnoproudu*
- *stávající stav*
- *katastr nemovitostí*
- *hranice drážního pozemku*
- *stávající sítě*

VÝŠKOVÝ SYSTÉM Bpv SOUŘADNICOVÝ SYSTÉM S-JTSK

Číslo změny:	*Obsah změny:*	*Datum změny:*
01	-	-
02	-	-
03	-	-

Investor:

SŽDC, s.o.
Dlážděná 1003/7, 110 00 Praha 1
tel.: +420 222 335 777
e-mail: szdc@szdc.cz

Generální projektant:

SUDOP PRAHA a.s.
Olšanská 1a, 130 80 Praha 3
tel.: +420 267 094 111
e-mail: praha@sudop.cz

Hlavní inženýr projektu: ING. MARTIN RAIBR

Garant profese: ING. MARTIN RAIBR

Středisko:

ELEKTROTECHNIKY, TRAKCE, SDĚLOVACÍ A ZABEZPEČOVACÍ TECHNIKY

Vedoucí střediska:	*Odpovědný projektant SO, IO, PS:*	*Vypracoval:*	*Kontroloval:*
ING. MARTIN RAIBR	ING. MARTIN RAIBR	ING. STANISLAV POHL	ING. MARTIN RAIBR

Název akce:

REKONSTRUKCE ZABEZPEČOVACÍHO ZAŘÍZENÍ
V ŽST BOHUMÍN

Číslo smlouvy: 17 034 208

Projektový stupeň: PD

Část:

SITUACE STAVBY
KOORDINAČNÍ SITUACE STAVBY

Datum: 03/2017

Číslo části: C.2

Název přílohy:

POLOHOPISNÝ VÝKRES, ČÁST 2

Měřítko: 1 : 1 000

Počet formátů: 11xA4

Číslo přílohy: **02**

DOKUMENT LZE UŽÍVAT POUZE VE SMYSLU PŘÍSLUŠNÉ SMLOUVY O DÍLO. ŽÁDNÁ JEHO ČÁST NEMŮŽE BÝT DLE ZÁKONA č.121/2000 Sb. KOPÍROVÁNA NEBO JINÝM ZPŮSOBEM ROZŠIŘOVÁNA BEZ SOUHLASU SUDOP PRAHA a.s.