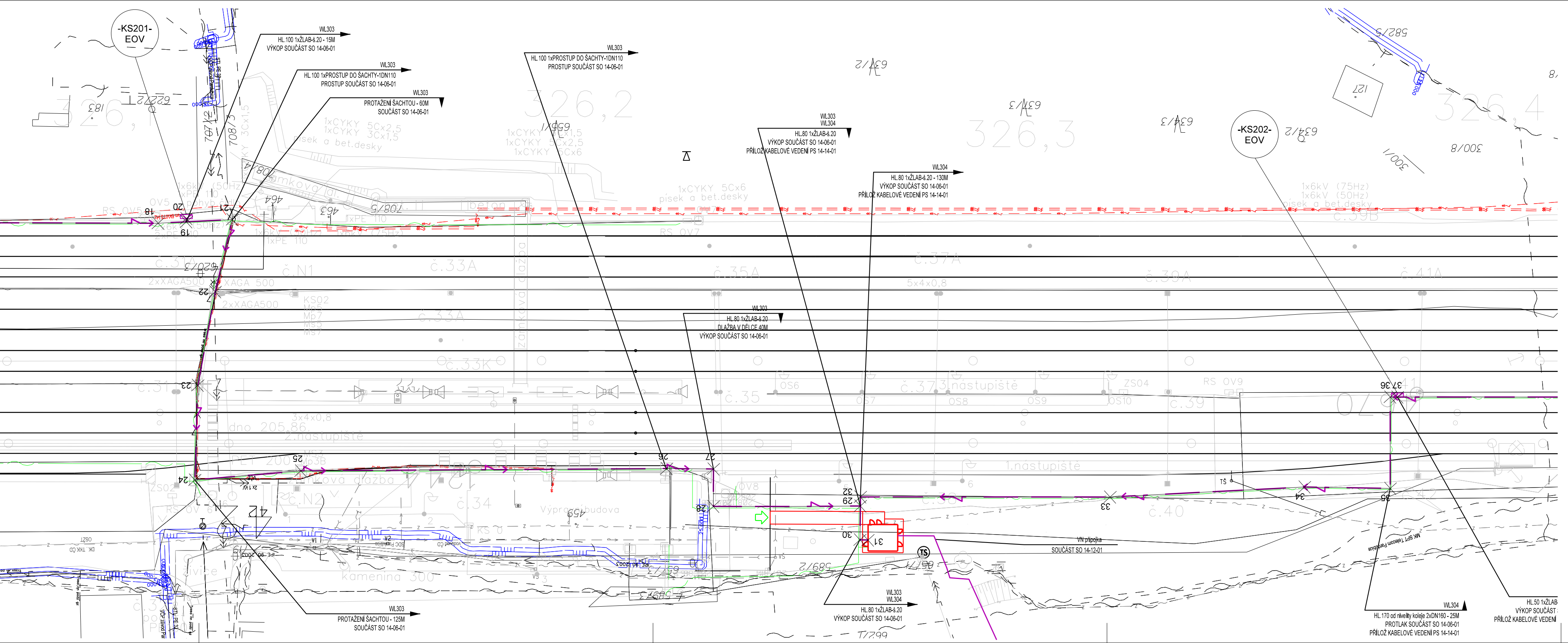
-KS201-
EOV
WL303
HL.100 1xŽLAB-š.20 - 15M
VÝKOP SOUČÁST SO 14-06-01
WL303
HL.100 1xPROSTUP DO ŠACHTY-1DN110
PROSTUP SOUČÁST SO 14-06-01
WL303
PROTAŽENÍ ŠACHTOU - 60M
SOUČÁST SO 14-06-01
WL303
HL.100 1xPROSTUP DO ŠACHTY-1DN110
PROSTUP SOUČÁST SO 14-06-01
WL303
WL304
HL.80 1xŽLAB-š.20
VÝKOP SOUČÁST SO 14-06-01
PŘÍLOŽ KABELOVÉ VEDENÍ PS 14-14-01
WL304
HL.80 1xŽLAB-š.20 - 130M
VÝKOP SOUČÁST SO 14-06-01
PŘÍLOŽ KABELOVÉ VEDENÍ PS 14-14-01
WL303
HL.80 1xŽLAB-š.20
DLAŽBA V DÉLCE 40M
VÝKOP SOUČÁST SO 14-06-01
-KS202-
EOV
VN přípojka
SOUČÁST SO 14-12-01
MK SPT Telecom Pardubice
WL303
PROTAŽENÍ ŠACHTOU - 125M
SOUČÁST SO 14-06-01
WL303
WL304
HL.80 1xŽLAB-š.20
VÝKOP SOUČÁST SO 14-06-01
WL304
HL.170 od nivelity koleje 2xDN160 - 25M
PROTLAK SOUČÁST SO 14-06-01
PŘÍLOŽ KABELOVÉ VEDENÍ PS 14-14-01
HL.50 1xŽLAB
VÝKOP SOUČÁST
PŘÍLOŽ KABELOVÉ VEDENÍ
kamenina 300
1xCYKY 5Cx2,5
1xCYKY 3Cx1,5
písek a bet.desky
1xCYKY 5Cx6
5x4x0,8
326,1
326,2
326,3
326,4
č.33A
č.35A
č.37A
č.41A
č.35
č.37
č.39
č.40
č.34
1.nastupiště
2.nastupiště
18
19
20
21
22
23
24
25
27
28
29
30
31
32
33
34
35
36
37

Upozornění:

V situaci nejsou uvedeny ověřené stávající sítě. Při jejich zjišťování je nutno vycházet z koordinační situace stavby (zákres stávajících sítí) a respektovat pokyny uvedené v Technické zprávě! Trasy nových kabelových vedení souvisejících SO a PS jsou uvedeny v koordinační situaci stavby

Upozornění k řešení chrániček pod kolejí:

Rýhy pro zhotovení kabelového lože při křížení koleje budovat spolu s realizací kolejového spodku, chráničky vždy vyvést na povrch s dostatečnou délk.rezervou (min. 0,5m)

Popis:

▬	- kabelový rozvod nn, součást tohoto SO
—	- kabelový rozvod nn, součást souvisejících PS
KSEOVxx ☒	- kabelová skříň součást rozvaděče REOV - plastový pilíř
REOVxx ⊟	- rozvaděč EOV napájecí, řídící - plastový pilíř
KS201 ☒	- kabelová skříň - plastový pilíř
součást SO X-XX-XX	- kabel.rýha vč.materiálu uložení není součástí tohoto SO - je součástí SO viz popis
× 1 - 69	- vytyčované body, seznam vytyčovaných bodů viz příloha dokumentace č.1.3

EVROPSKÁ UNIE
Evropské strukturální a investiční fondy
Operační program Doprava

Ministerstvo dopravy
Státní fond dopravní infrastruktury

Správa železniční dopravní cesty

ČÍSLO SOUPRAVY:

REVIZE Č.	DATUM	ZMĚNA
		PO PŘIPOMÍNKÁCH

SUDOP BRNO

SUDOP BRNO, spol. s r.o.
Kounicova 26
611 36 Brno

Zpracovatel:
SUDOP PRAHA
SUDOP PRAHA a.s.
Olšanská 1a, 130 80 Praha 3
tel.: +420 267 094 111
fax: +420 224 230 316
e-mail: praha@sudop.cz

Hlavní inženýr projektu: ING. JAN ZÁŘECKÝ
Garant profese: ING. JAN ZÁŘECKÝ

Středisko:
ELEKTROTECHNIKY, TRAKCE, SDĚLOVACÍ A ZABEZPEČOVACÍ TECHNIKY

Vedoucí střediska:	Odpovědný projektant SO, IO, PS:	Vypracoval:	Kontroloval:
ING. MARTIN RAIBR	Svoboda JASOŇ SVOBODA	Svoboda JASOŇ SVOBODA	ING.KAREL KOŠAŘ

Název akce:
Výstavba EOV v žst. Přelouč, Kostěnice až Choceň,
odb. Zádulka a Svitavy - 2.část

Číslo smlouvy: 14 459 201
Projektový stupeň: PROJEKT

Část:
SO 14-06-01 ŽST Řečany nad Labem, úprava a doplnění eov

Datum: 07/2016
Číslo části: E.3.4

Název přílohy:
Situace 1:500

Měřítko: -
Počet formátů: 9 A4
Číslo přílohy: 2

ZA TUTO PUBLIKACI ODPOVÍDÁ POUZE JEJÍ AUTOR. EVROPSKÁ UNIE NENESE ODPOVĚDNOST ZA JAKÉKOLI VYUŽITÍ INFORMACÍ V NÍ OBSAŽENÝCH.

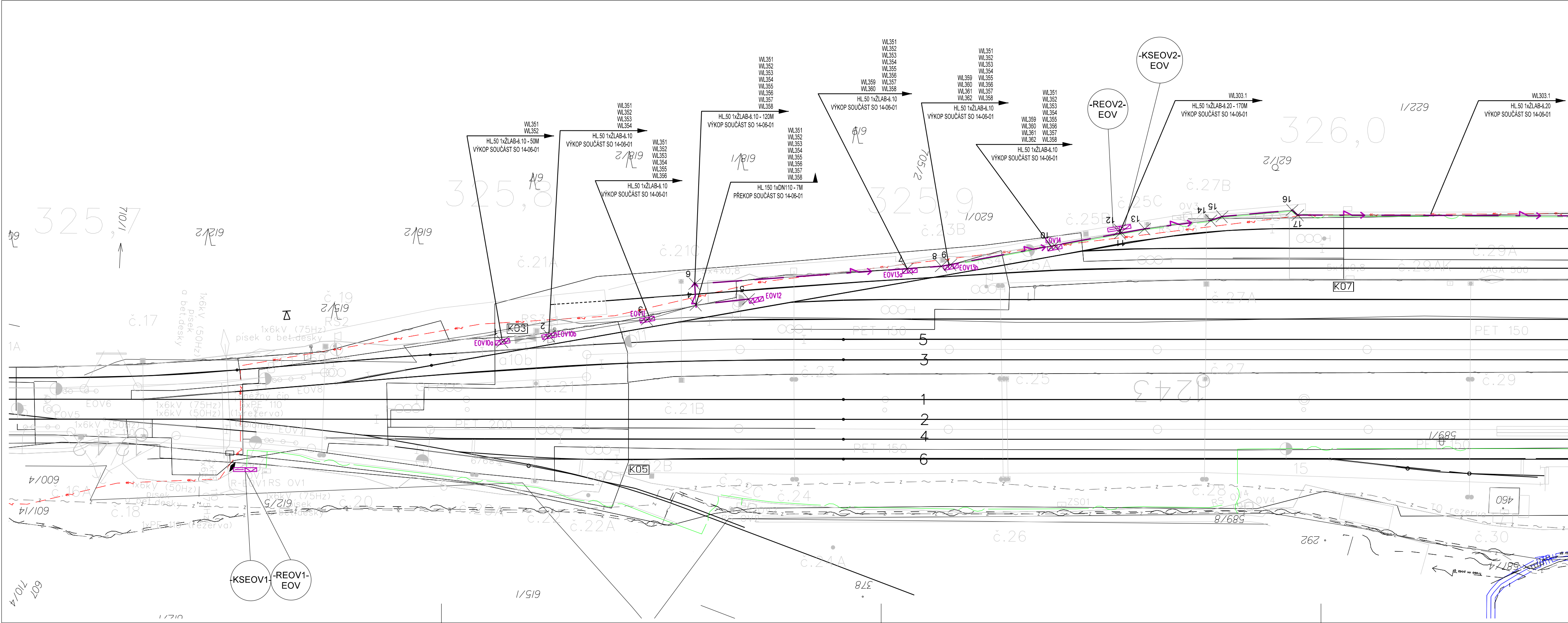

WL351
WL352
HL.50 1xŽLAB-š.10 - 50M
VÝKOP SOUČÁST SO 14-06-01
WL351
WL352
WL353
WL354
HL.50 1xŽLAB-š.10
VÝKOP SOUČÁST SO 14-06-01
WL351
WL352
WL353
WL354
WL355
WL356
HL.50 1xŽLAB-š.10
VÝKOP SOUČÁST SO 14-06-01
WL351
WL352
WL353
WL354
WL355
WL356
WL357
WL358
HL.50 1xŽLAB-š.10 - 120M
VÝKOP SOUČÁST SO 14-06-01
WL351
WL352
WL353
WL354
WL355
WL356
WL357
WL358
HL.150 1xDN110 - 7M
PŘEKOP SOUČÁST SO 14-06-01
WL351
WL352
WL353
WL354
WL355
WL356
WL357
WL358
WL359
WL360
HL.50 1xŽLAB-š.10
VÝKOP SOUČÁST SO 14-06-01
WL351
WL352
WL353
WL354
WL355
WL356
WL357
WL358
WL359
WL360
WL361
WL362
HL.50 1xŽLAB-š.10
VÝKOP SOUČÁST SO 14-06-01
WL351
WL352
WL353
WL354
WL355
WL356
WL357
WL358
WL359
WL360
WL361
WL362
HL.50 1xŽLAB-š.10
VÝKOP SOUČÁST SO 14-06-01
-REOV2-
EOV
-KSEOV2-
EOV
WL303.1
HL.50 1xŽLAB-š.20 - 170M
VÝKOP SOUČÁST SO 14-06-01
WL303.1
HL.50 1xŽLAB-š.20
VÝKOP SOUČÁST SO 14-06-01
-KSEOV1-
-REOV1-
EOV
325,7
325,8
325,9
326,0
1243
5
3
1
2
4
6
K03
K05
K07
EOV10a
EOV10b
EOV11
EOV12
EOV13a
EOV13b
EOV14
1
2
3
4
5
6
7
8
9
10
11
12
13
14
15
16
17
č.17
č.19
č.21A
č.21C
č.21
č.21B
č.23
č.23B
č.25
č.25A
č.25B
č.25C
č.27
č.27A
č.27B
č.29
č.29A
č.29AK
č.16A
č.18
č.20
č.20A
č.22
č.22A
č.24
č.24A
č.26
č.28
č.30
RS2
RS3
RS 01
ZS01
OV4
OV5
OV3
EOV6
EOV8
1A
a10b
PET 150
PET 200
XAGA 500
460
1x6kV (75Hz)
písek a bet.desky
1x6kV (50Hz)
písek
a bet.desky
1x6kV (75Hz)
1x6kV (50Hz)
1xPE 110
(1x rezerva)
1xPE 110 (rezerva)
R-EOV1 RS OV1
710/1
619/2
618/2
618/1
619
705/2
620/1
621/2
622/1
615/2
615/1
612/5
612/1
600/4
601/14
607
710/4
589/1
589/8
587/4
378
292
60