

Váš dopis zn. 000/000
Ze dne 0. 0. 0000
Naše zn. 21860/2020-SŽ-OŘ HKR-OPS
Listů/příloh 1/4

Vyřizuje Bc. Soňa Kopešťová
Telefon +420 972 342 034
Mobil +420 602 105 036
E-mail kopistova@spravazeleznic.cz

Datum 1. září 2020

Městský úřad Železný Brod
Odbor životního prostředí
náměstí 3. května 1
468 22 Železný Brod

Oznámení o záměru kácení dřevin

Dle § 8 odst. 2 zákona č. 114/1992 Sb., o ochraně přírody a krajiny

Oznamovatel: Správa železnic, státní organizace se sídlem Dlážďená 1003/7, Praha 1, PSČ 110 00, IČ: 70994234, prostřednictvím Oblastního ředitelství Hradec Králové, U Fotochemy 259, 501 01 Hradec Králové

Katastrální území: Besedice

Parcela číslo: 3286

Žkm: 116,403 – 116,793

Vlastník pozemku: Česká republika, právo hospodaření Správa železnic, státní organizace se sídlem Dlážďená 1003/7, Praha 1

Specifikace dřevin: viz příloha

Důvody zásahu do dřevin:

Správa železnic, státní organizace, plní funkci provozovatele dráhy, je povinná provozovat dráhu podle pravidel pro provozování dráhy a úředního povolení ve smyslu ust. § 22 odst. 1 písm. a) zákona č. 266/1994 Sb., o dráhách, ve znění pozdějších předpisů (dále „zákon o drahách“).

Ve smyslu výše uvedeného Vám tímto oznamujeme záměr pokácení dřevin a zapojených porostů za účelem zajištění provozuschopnosti železniční dráhy, zajištění plynulé a bezpečné drážní dopravy na této dráze na základě požadavků právních předpisů. *Předmětné dřeviny jsou zdrojem ohrožení dráhy. Dřeviny rostou v obvodu dráhy kdy svou výškou, nakloněné směrem k trati a dopadovou vzdáleností zasahují do prostoru dráhy.*

Dřeviny svým vzrůstem, zdravotním stavem, stářím, nakloněním a dopadovou vzdáleností ohrožují drážní dopravu. Dřeviny je nutné vykácet z důvodu plnění povinnosti provozovatele dráhy dle § 22 zákona o dráhách.

S pozdravem

Ing. Jiří Venc
náměstek ředitele pro techniku

bx

Ing. Teplá Šárka

Přílohy

- Příloha 1 – Seznam dřevin navržených ke kácení
- Příloha 2 – Fotodokumentace
- Příloha 3 – Mapa pozemku se situačním záznamem
- Příloha 4 – Výpis z katastru nemovitostí

Km:	Druh	Obvod v cm	Výška v m	Vzdálenost od osy	strana
116,403	Jasan	79	10	22	vpravo
116,405	Jasan	97	12	23	vpravo
116,538	Jasan	82	9	13	vpravo
116,558	Javor	123	12	9	vpravo
116,559	Jasan	91	9	9	vpravo
116,565	Javor	81	8	9	vpravo
116,567	Jasan	107	12	9	vpravo
116,574	Javor	81	10	8	vpravo
116,582	Jasan	94	11	10	vpravo
116,589	Javor	94	10	8	vpravo
116,591	Javor	97	11	9	vpravo
	Javor	91	10	10	vpravo
116,595	Jasan	89	11	9	vpravo
116,599	Olše	97	12	7	vpravo
	Olše	97	12	7	vpravo
116,603	Javor	94	10	6	vpravo
116,606	Javor	113	12	10	vpravo
116,609	Javor	103	11	8	vpravo
116,615	Javor	103	10	10	vpravo
116,620	Javor	151	13	11	vpravo
116,622	Javor	154	12	11	vpravo
116,623	Javor	154	13	11	vpravo
116,629	Javor	126	13	14	vpravo
116,630	Javor	163	15	14	vpravo
116,634	Olše	123	12	11	vpravo
116,637	Javor	85	10	14	vpravo
116,638	Javor	123	10	14	vpravo
116,639	Jasan	220	14	11	vpravo
116,724	Habr	129	8	8	vpravo
116,793	Švestka (suchá)	82	6	6	vlevo

Cca 290 ks podlimitních dřevin (javor, jasan, vrba)

Cca 4400 m² zapojeného porostu



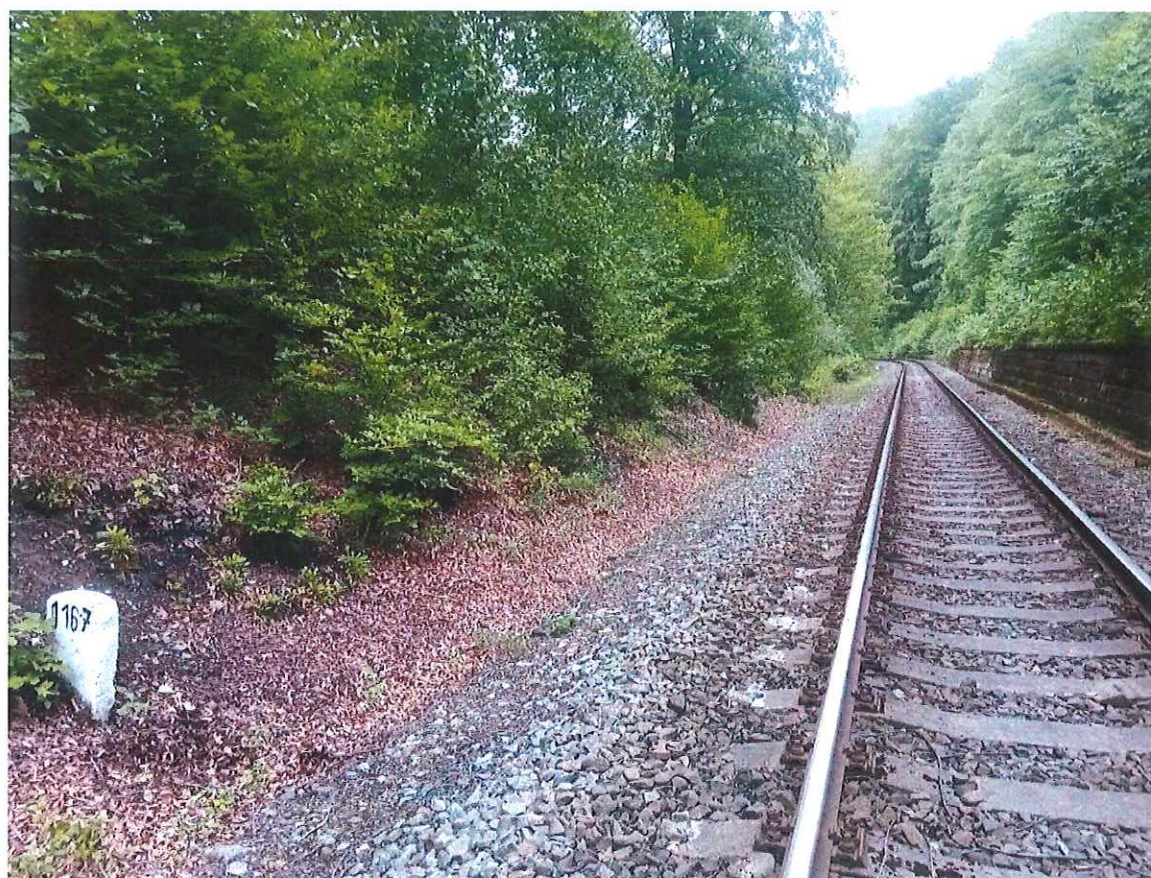



Nahlížení do katastru nemovitostí

Parcela	Stavba	Jednotka	Právo stavby	Řízení	Mapa	LV	Kat. území
---------	--------	----------	--------------	--------	------	----	------------

Informace o pozemku

Parcelní číslo:	3286
Obec:	Koberovy [563641]
Katastrální území:	Besedice [667251]
Číslo LV:	365
Výměra [m ²]:	12019
Typ parcely:	Parcela katastru nemovitostí
Mapový list:	DKM
Určení výměry:	Ze souřadnic v S-JTSK
Způsob využití:	dráha
Druh pozemku:	ostatní plocha

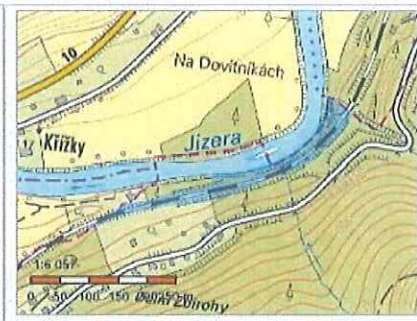

Sousední parcely

Vlastníci, jiní oprávnění

Vlastnické právo	Podíl
Česká republika,	
Právo hospodařit s majetkem státu	Podíl
Správa železnic, státní organizace, Dlážděná 1003/7, Nové Město, 11000 Praha 1	

Způsob ochrany nemovitosti

Název
chráněná krajinná oblast - II.-IV.zóna

Seznam BPEJ

Parcela nemá evidované BPEJ.

Omezení vlastnického práva

Nejsou evidována žádná omezení.

Jiné zápisy

Nejsou evidovány žádné jiné zápisy.

Řízení, v rámci kterých byl k nemovitosti zapsán cenový údaj

Nemovitost je v územním obvodu, kde státní správu katastru nemovitostí ČR vykonává [Katastrální úřad pro Liberecký kraj](#), Katastrální pracoviště Jablonec nad Nisou

Zobrazené údaje mají informativní charakter. Platnost k 31.08.2020 11:00:04.