

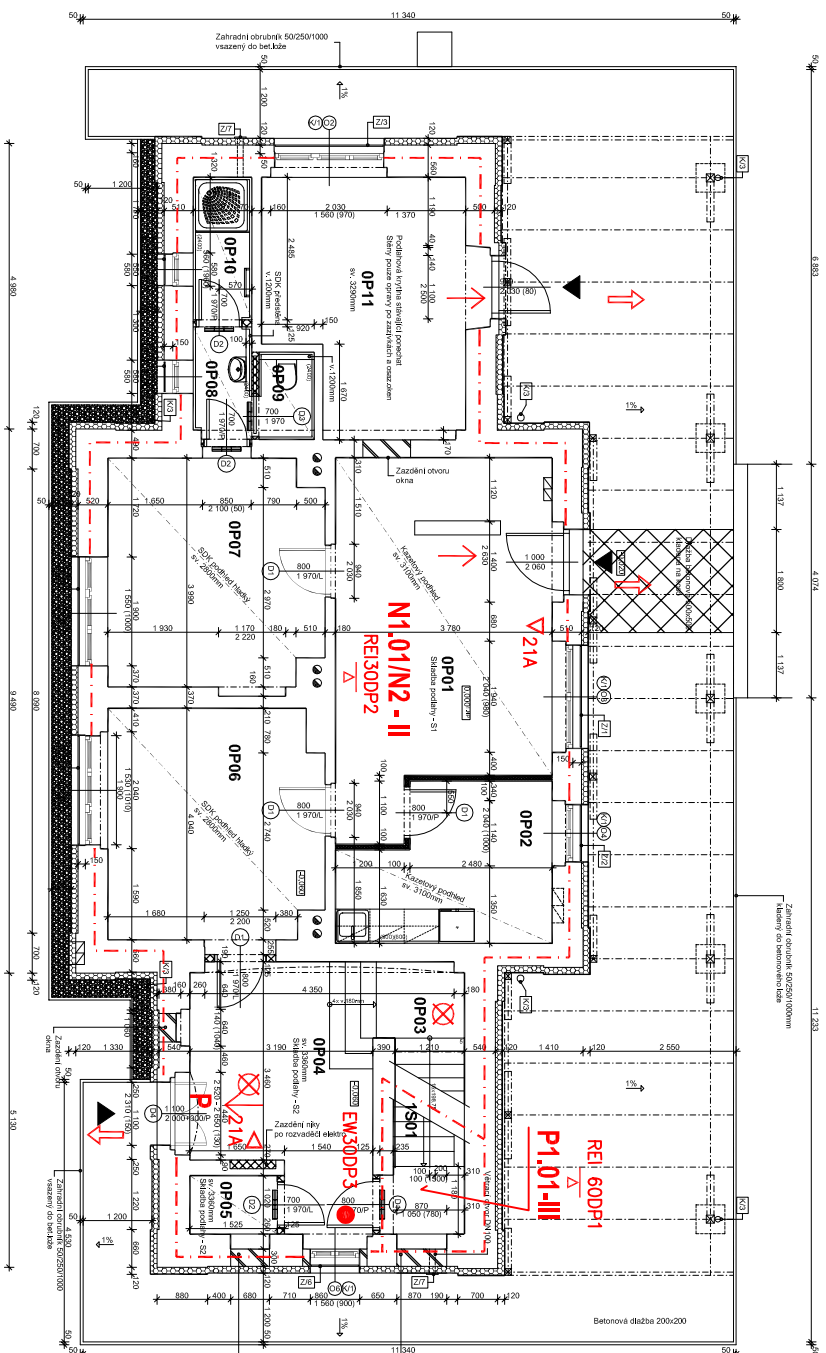



Pudorys 1.NP



Legenda místnosti

[illegible]

Legenda materiálu

- | | |
|---|--|
|  | Základní konstrukce - potrubí, tvarba, 1,30mm |
|  | Kontaktní zastřešovací systém ETICS s náběžným izolačním, tl. 20mm zabudovaný siličtovou potrubnou omítkou |
|  | SDK konstrukce - C-V7/5 + 1x SDK, tl. 12,5mm + 1x, 4,00mm |
|  | Potrubí, tvarba, tl. 12,5mm |

Skladba podlah

Podlaha S1:

PICT₁.tif

Vzduchotechnika

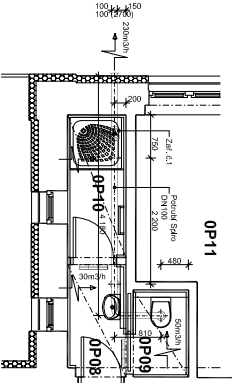

Zašl. č. 1
Věrnějším v knihovně poslati
ID 282220
Přijato 28/07/2018
Přijato 28/07/2018
Přijato 0.120.10A
Přijato 28/07/2018
Aktuální stav: 31/05 00(A) ve Sm
Ovládnutí společně s existujícím s nastavením účelem
Na věřitelů do nucené likvidace poslati buď uplatnění přehledu 40080
Na věřitelů buď do nucené likvidace přehledu 40080
Ostatní poslati buď do nucené likvidace přehledu 40080
Ostatní poslati buď do nucené likvidace přehledu 40080