





B.9

VÝŠKOVÝ SYSTÉM Bpv SOUŘADNICOVÝ SYSTÉM S-JTSK

Číslo změny:	Obsah změny:	Datum změny:
01	-	-
02	-	-
03	-	-

Investor:	Správa železniční dopravní cesty, státní organizace Dlážděná 1003/7 110 00 Praha 1
-----------	--

Generální projektant:	SUDOP PRAHA a.s. Olšanská 1a, 130 80 Praha 3 tel.: +420 267 094 111 e-mail: praha@sudop.cz	Hlavní inženýr projektu: ING. MIROSLAV KRSEK Garant profese: ING. JITKA TOBOLOVÁ
-----------------------	---	---

Zpracovatel části:		ING. FRANTIŠEK MORAVEC Činěves 28, 289 01 Dymokury mobil: 606752039 e-mail: f.moravec@email.cz	
Vedoucí střediska:  ING. HANA STAŇKOVÁ	Odpovědný projektant SO, IO, PS:  ING. JITKA TOBOLOVÁ	Vypracoval:  ING. FRANTIŠEK MORAVEC	Kontroloval:  ING. JITKA TOBOLOVÁ

Název akce:	Číslo smlouvy: 18-264.250	
Ústí n. O. - Brandýs n. O. - původní stopa, BC	Projektový stupeň: DSP	
Část:	Datum: 08/2019	
Trvalé a dočasné zábory pozemků, ZPF, PUPFL	Číslo části: B.9	
Název přílohy:	Měřítko: -	Počet formátů: -
LESNÍ PŘÍLOHA	Číslo přílohy: 2	

**VÝPOČTY K ŽÁDOSTI
VYDÁNÍ ROZHODNUTÍ O ODNĚTÍ POZEMKŮ
URČENÝCH K PLNĚNÍ FUNKCÍ LESA**

zpracoval **Ing. František Moravec**

Činěves duben 2020



Ing. František Moravec, Činěves 28, 290 01 Dymokury
IČ: 45124957, DIČ: CZ530719270, účet/kód: 433720329/0800
Reg. ŽÚ Brandýs n/L č.j 70700/2010-70/Gr
Mobil: +420 606 752 039
Email: f.moravec@email.cz moravec@forland.cz
<http://www.forland.cz/>

OBSAH

STRANA

1. Zdůvodnění požadavku na odnětí pozemků určených k plnění funkcí lesa	4
2. Údaje o celkovém rozsahu lesních pozemků, o jejichž odnětí se žádá	4
3. Údaje LHP a LHO o předmětných pozemcích a jejich skutečný stav	5
4. Grafické znázornění požadovaného rozsahu záboru lesních pozemků	6
5. Výpočet poplatku za odnětí pozemků určených k plnění funkcí lesa	6
6. Výpočet výše škod způsobených na lesních pozemcích a lesních porostech	7
7. Plán rekultivace	9
8. Údaje o datu a období, na které se o odnětí pozemků žádá	9

1. ZDŮVODNĚNÍ POŽADAVKU NA ODNĚTÍ POZEMKŮ URČENÝCH K PLNĚNÍ FUNKCÍ LESA

Důvodem zpracování žádosti o odnětí částí předmětných pozemků určených k plnění funkcí lesa je stavba: Ústí n. O. – Brandýs n. O. – původní stopa, BC.

2. ÚDAJE O ROZSAHU LESNÍCH POZEMKŮ, O JEJICHŽ ODNĚTÍ SE ŽÁDÁ

Katastrální území: **BRANDÝS NAD ORLICÍ**

Obec : BRANDÝS NAD ORLICÍ

Parcelní číslo dle KN	Výměra dle KN (m ²)	LV				Trvalý zábor	Dočasný zábor
			Jméno (název) vlastníka	Adresa (sídlo) vlastníka	Spoluvl. podíl	(m ²)	Do 1 roku (m ²)
436/2	35979	634	Parish David Anthony	Kunvald, Zaječiny 10, 56401	1/1	55	0
CELKEM:						55	0

Katastrální území: **SUDISLAV NAD ORLICÍ**

Obec : SUDISLAV NAD ORLICÍ

Parcelní číslo dle KN	Výměra dle KN (m ²)	LV				Trvalý zábor	Dočasný zábor
			Jméno (název) vlastníka	Adresa (sídlo) vlastníka	Spoluvl. podíl	(m ²)	Do 1 roku (m ²)
928/1	2478	180	Parish David Anthony	Kunvald, Zaječiny 10, 56401	1/1		134
CELKEM:						0	134

Katastrální území: **RVIŠTĚ**

Obec : ORLICKÉ PODHŮŘÍ

Parcelní číslo dle KN	Výměra dle KN (m ²)	LV				Trvalý zábor	Dočasný zábor
			Jméno (název) vlastníka	Adresa (sídlo) vlastníka	Spoluvl. podíl	(m ²)	Do 1 roku (m ²)
1000/1	93221	540	Parish David Anthony	Kunvald, Zaječiny 10, 56401	1/1		87
CELKEM:						0	87

Katastrální území: **DOBRÁ VODA U ORLICKÉHO PODHŮŘÍ**

Obec : ORLICKÉ PODHŮŘÍ

Parcelní číslo dle KN	Výměra dle KN (m ²)	LV				Trvalý zábor	Dočasný zábor
			Jméno (název) vlastníka	Adresa (sídlo) vlastníka	Spoluvl. podíl	(m ²)	Do 1 roku (m ²)
385	1525	539	Parish David Anthony	Kunvald, Zaječiny 10, 56401	1/1	321	112
CELKEM:						321	112

3. ÚDAJE LESNÍHO HOSPODÁŘSKÉHO PLÁNU O PŘEDMĚTNÝCH POZEMCÍCH A JEJICH SKUTEČNÝ STAV

Předmětné lesní pozemky se nachází na území LHC LHP Žamberk (id.č.:508702), platnost lesního hospodářského plánu je od 1.1.2011 do 31.12.2020.

Území spadá pod přírodní lesní oblast 31 – Českomoravské mezihoří.

Převzato bylo zařazení všech předmětných porostů do jednotlivých kategorií.

32e – lesy zvláštního určení – lesy se zvýšenou funkcí půdoochrannou, vodoochrannou, klimatickou nebo krajinnotvornou

21a – lesy ochranné - lesy na mimořádně nepříznivých stanovištích

ÚDAJE Z LHP, LHO A OPRL

LHC LHP Žamberk

kód LHC:	508702
katastrální území:	BRANDÝS NAD ORLICÍ
parcela dle KN	436/2
Označení porostní skupiny dle LHP:	108C2c
Výměra trvalý zábor (m ²):	55
Výměra dočasný zábor do 1 roku (m ²):	0
Převládající skupina lesních typů:	3D
Kategorie:	32e
f:	2,0 - PHO II. vnější
katastrální území:	SUDISLAV NAD ORLICÍ
parcela dle KN	928/1
Označení porostní skupiny dle LHP:	108C103
Výměra trvalý zábor (m ²):	0
Výměra dočasný zábor do 1 roku (m ²):	134
Převládající skupina lesních typů:	3F
Kategorie:	32e
f:	2,0 - PHO II. vnější
katastrální území:	RVIŠTĚ
parcela dle KN	1000/1
Označení porostní skupiny dle LHP:	116A10
Výměra trvalý zábor (m ²):	0
Výměra dočasný zábor do 1 roku (m ²):	87
Převládající skupina lesních typů:	3C
Kategorie:	21a
f:	3,0

katastrální území:

DOBŘÁ VODA U ORLICKÉHO PODHŮŘÍ

parcela dle KN

385

Označení porostní skupiny dle LHP:

114B8, 104

Výměra trvalý zábor (m²):

321

Výměra dočasný zábor do 1 roku (m²):

112

Převládající skupina lesních typů:

3J

Kategorie:

32e

f:

2,0 - PHO II. vnější

4. GRAFICKÉ ZNÁZORNĚNÍ POŽADOVANÉHO ROZSAHU ZÁBORŮ LESNÍCH POZEMKŮ

Grafické znázornění požadovaného rozsahu záborů lesních pozemků je uvedeno v mapové příloze na snímcích ze záborového elaborátu a v lesnických obrysových mapách 1:2000 a 1:5000.

5. VÝPOČET POPLATKU ZA ODNĚTÍ POZEMKŮ URČENÝCH K PLNĚNÍ FUNKCÍ LESA

Výpočet je proveden dle Přílohy k zákonu č. 289/1995 Sb. o lesích (Lesní zákon).

Výpočet poplatku za trvalé odnětí:

$$OLP = (PP \times CD \times f) / 0,02 \quad (\text{Kč ha}^{-1})$$

Výpočet poplatku za dočasné odnětí:

$$OLP = PP \times CD \times f \quad (\text{Kč ha}^{-1})$$

OLP = poplatek za odnětí lesních pozemků

PP = 6,3 m³ ha⁻¹ - průměrná roční potenciální produkce lesů v České republice

CD = 579 Kč m⁻³ - průměrná cena dřeva na odvozním místě pro rok 2020

f = faktor ekologické váhy lesa: 2,0 – PHO II. stupně (vnější), 2,0 – CHOPAV, 3,0 – lesy na mimořádně nepříznivých stanovištích.

Z vypočteného poplatku náleží dle § 17 odst. 4 Lesního zákona 40% obci, v jejímž katastrálním území k odnětí došlo a 60% Státnímu fondu životního prostředí

Trvalá odnětí:

Obec: BRANDÝS NAD ORLICÍ

k.ú.: BRANDÝS NAD ORLICÍ

f: 2,0

Výměra trvalého odnětí pozemků:

55 m²

Výše poplatku na ha:

364770,00 Kč

Výše poplatku za odnětí:

2006,24 Kč

z toho: 60%

1203,74 Kč

40%

802,49 Kč

<u>Obec:</u>	ORLICKÉ PODHŮŘÍ	
k.ú.:	DOBRÁ VODA U ORLICKÉHO PODHŮŘÍ	f: 2,0
Výměra trvalého odnětí pozemků:		321 m ²
Výše poplatku na ha:		364770,00 Kč
Výše poplatku za odnětí:		11709,12 Kč
z toho:	60%	7025,47 Kč
	40%	4683,65 Kč

Dočasná odnětí do 1 roku

<u>Obec:</u>	SUDISLAV NAD ORLICÍ	
k.ú.:	SUDISLAV NAD ORLICÍ	f: 2,0
Výměra dočasného odnětí pozemků:		134 m ²
Výše poplatku na ha a rok:		7295,40 Kč
Výše poplatku za odnětí na 1 měsíc:		8,15 Kč
Výše poplatku za odnětí na 1 rok:		97,76 Kč
z toho:	60%	58,66 Kč
	40%	39,10 Kč

<u>Obec:</u>	ORLICKÉ PODHŮŘÍ	
k.ú.:	RVIŠTĚ	f: 3,0
Výměra dočasného odnětí pozemků:		87 m ²
Výše poplatku na ha a rok:		10943,10 Kč
Výše poplatku za odnětí na 1 měsíc:		7,93 Kč
Výše poplatku za odnětí na 1 rok:		95,20 Kč
z toho:	60%	57,12 Kč
	40%	38,08 Kč

k.ú.:	DOBRÁ VODA U ORLICKÉHO PODHŮŘÍ	f: 2,0
Výměra dočasného odnětí pozemků:		112 m ²
Výše poplatku na ha a rok:		7295,40 Kč
Výše poplatku za odnětí na 1 měsíc:		6,81 Kč
Výše poplatku za odnětí na 1 rok:		81,71 Kč
z toho:	60%	49,03 Kč
	40%	32,68 Kč

6. VÝPOČET VÝŠE ŠKODY ZPŮSOBENÉ NA LESNÍCH POZEMCÍCH A LESNÍCH POROSTECH

Výpočet je proveden dle Vyhlášky č. 296/2018 Sb., kterou se mění vyhláška č. 55/1999 Sb., o způsobu výpočtu výše újmy nebo škody způsobené na lesích

6.1. ŠKODY NA POZEMCÍCH

6.1.1 Výpočet škody na lesních pozemcích z trvalého odnětí plnění produkční funkce (§3)

$$S_1 = r \cdot (1 - K) : 0,02$$

S_1 = škoda z trvalého odnětí

r = upravená potenciální renta z lesa

$K = 0,0$ (koeficient rozsahu omezení)

k.ú.: BRANDÝS NAD ORLICÍ

Pozemek č.: 436/2

$r = 0,4873$ cena Kč/m² - soubor lesních typů: 3D

$$S_1 = 0,4873 \cdot (1 - 0,00) : 0,02 \cdot 55 \text{ m}^2 = 1\,340 \text{ Kč}$$

k.ú.: DOBRÁ VODA U ORLICKÉHO PODHŮŘÍ

Pozemek č.: 385

$r = 0,3012$ cena Kč/m² - soubor lesních typů: 3J

$$S_1 = 0,3012 \cdot (1 - 0,00) : 0,02 \cdot 321 \text{ m}^2 = 4\,834 \text{ Kč}$$

6.1.2. Výpočet škody na lesních pozemcích z dočasného odnětí plnění produkční funkce (§4)

$$S_2 = r \cdot (1 - K)$$

S_2 = roční škoda z dočasného odnětí

r = upravená potenciální renta z lesa

$K = 0,0$ (koeficient rozsahu omezení)

k.ú.: SUDISLAV NAD ORLICÍ

Pozemek č.: 928/1

$r = 0,4787$ cena Kč/m² - soubor lesních typů: 3F

$$S_2 = 0,4787 \cdot (1 - 0,00) \cdot 1 \cdot 134 \text{ m}^2 = 64 \text{ Kč}$$

k.ú.: RVIŠTĚ

Pozemek č.: 1000/1

$r = 0,1440$ cena Kč/m² - soubor lesních typů: 3C

$$S_2 = 0,1440 \cdot (1 - 0,00) \cdot 1 \cdot 87 \text{ m}^2 = 13 \text{ Kč}$$

k.ú.: DOBRÁ VODA U ORLICKÉHO PODHŮŘÍ

Pozemek č.: 385

$r = 0,3012$ cena Kč/m² - soubor lesních typů: 3J

$$S_2 = 0,3012 \cdot (1 - 0,00) \cdot 1 \cdot 112 \text{ m}^2 = 34 \text{ Kč}$$

6.2. ŠKODY NA POROSTECH

6.2.1. Výpočet škody z předčasného smýcení lesních porostů (§7):

Na zabíraných částech parcel se lesní porosty nenacházejí, škoda z předčasného smýcení tudíž nevzniká.

6.3. CELKOVÁ VÝŠE ŠKOD NA LESNÍCH POZEMCÍCH

6.3.1. Celková výše škod na jednotlivých parcelách

KATASTRÁLNÍ ÚZEMÍ	PARCELA	S ₁	S ₂	S ₅	CELKEM
BRANDÝS NAD ORLICÍ	436/2	1 340 Kč			1 340 Kč
SUDISLAV NAD ORLICÍ	928/1		64 Kč		64 Kč
RVIŠTĚ	1000/1		13 Kč		13 Kč
DOBRÁ VODA U ORLICKÉHO PODHŮŘÍ	385	4 834 Kč	34 Kč		4 868 Kč

6.3.2. Celková výše škod dle k.ú. a majitelů

KATASTRÁLNÍ ÚZEMÍ	LV	VLASTNÍK	ADRESA VLASTNÍKA	CELKEM
BRANDÝS NAD ORLICÍ	634	Parish David Anthony	Kunvald, Zaječiny 10, 56401	1 340 Kč
SUDISLAV NAD ORLICÍ	180	Parish David Anthony	Kunvald, Zaječiny 10, 56401	64 Kč
RVIŠTĚ	540	Parish David Anthony	Kunvald, Zaječiny 10, 56401	13 Kč
DOBRÁ VODA U ORLICKÉHO PODHŮŘÍ	539	Parish David Anthony	Kunvald, Zaječiny 10, 56401	4 868 Kč

7. PLÁN REKULTIVACE

Vzhledem k malé ploše dočasných odnětí lesních pozemků plán rekultivace není nezbytný.

8. ÚDAJE O DATU A OBDOBÍ, NA KTERÉ SE O ODNĚTÍ POZEMKŮ URČENÝCH K PLNĚNÍ FUNKCÍ LESA ŽÁDÁ

Žádá se o trvalé odnětí částí pozemků určených k plnění funkcí lesa a o dočasné odnětí na dobu do jednoho roku.

Činěves, 20.4.2020

Ing. František Moravec



ING. FRANTIŠEK MORAVEC
ČINĚVES 28, 289 01 DYMOKURY
MORAVEC@FORLAND.CZ MOB.: 606 752 839
IČ: 45124957 DIČ: CZ530719270

Přílohy:

- Příloha č. 1 - Zákres záborů do katastrální mapy
- Příloha č. 2 - Zákres záborů do obrysových lesnických map 1:2000 a 1:5000

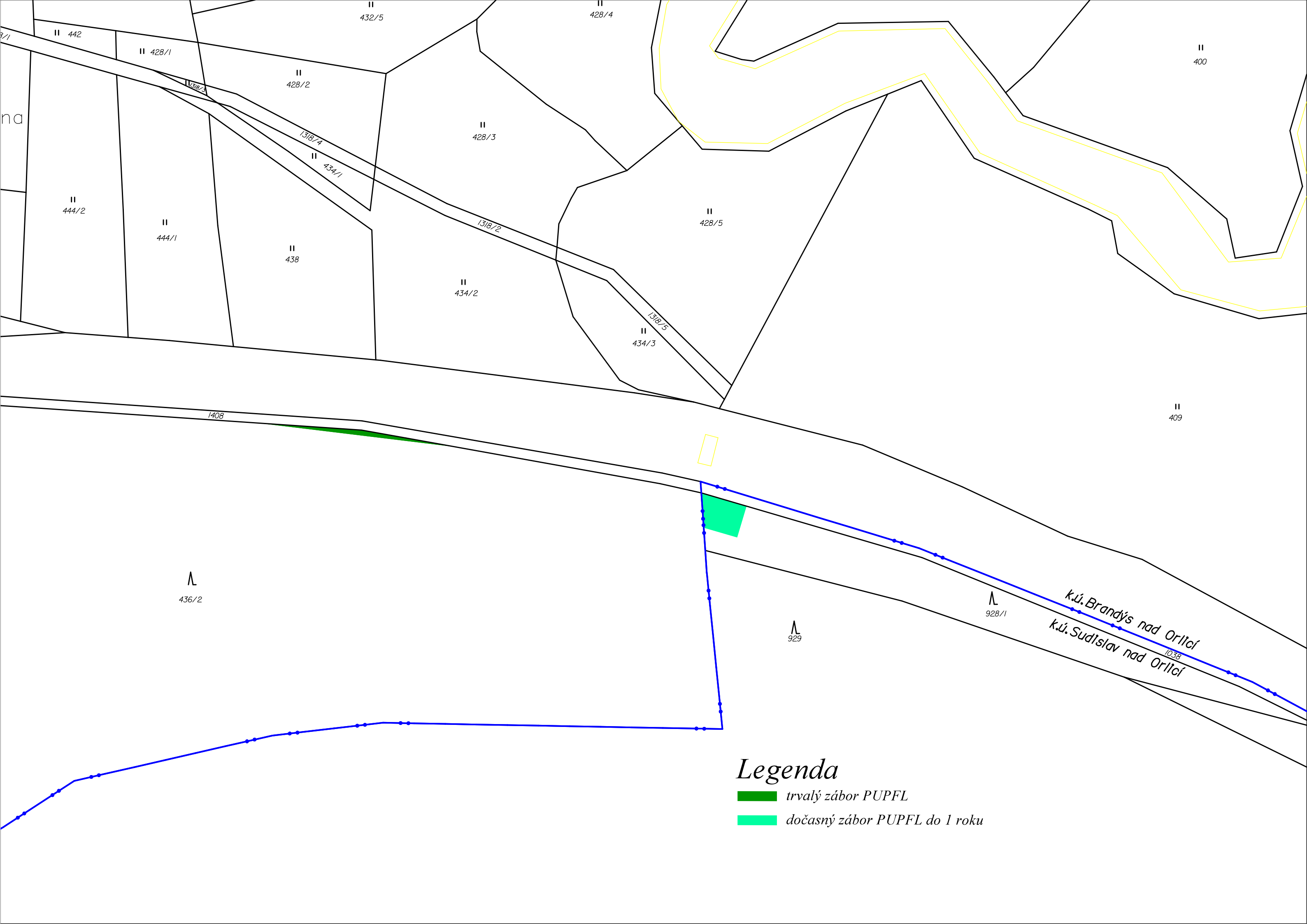

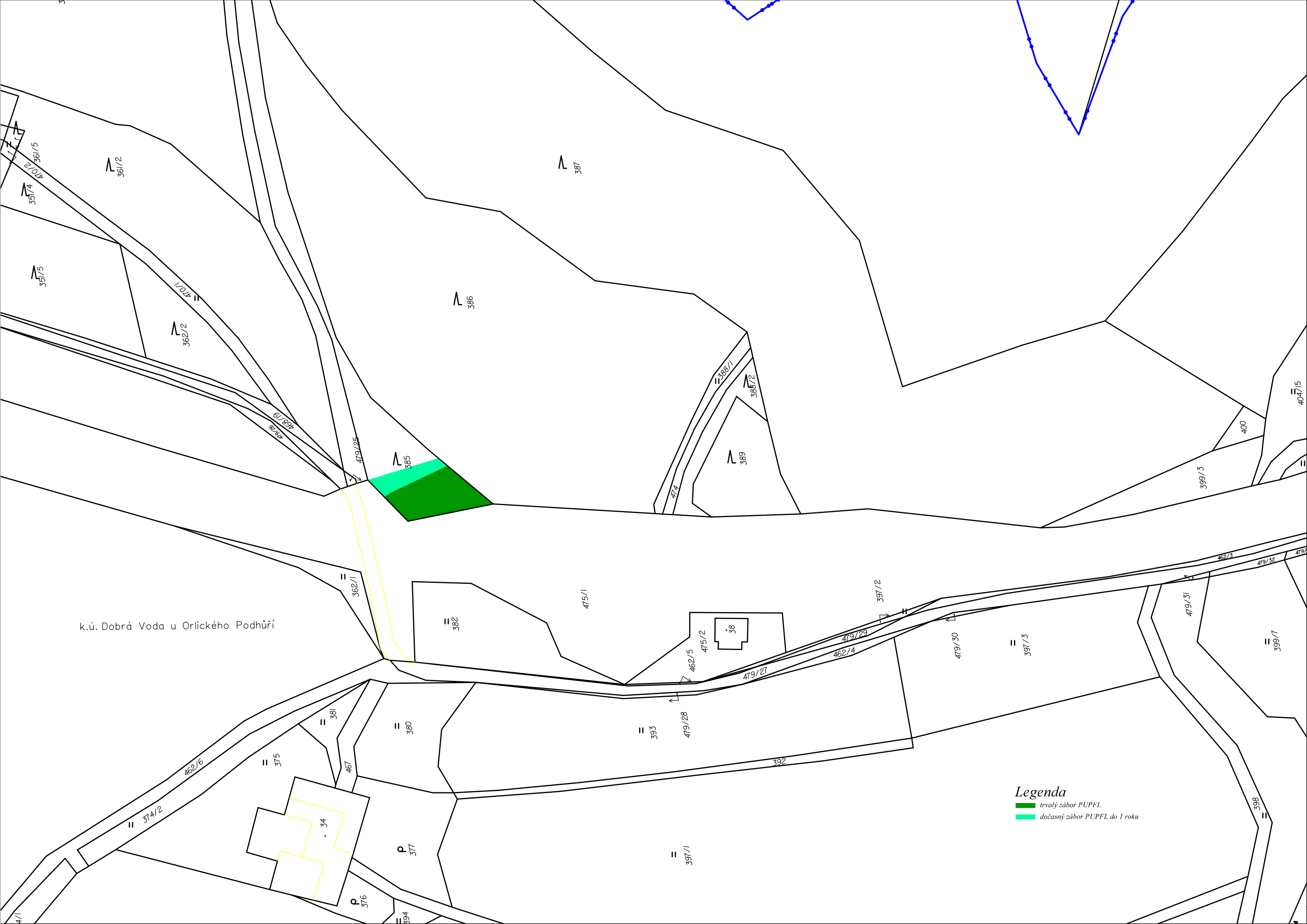

k.ú. Dobrá Voda u Orlického Podhůří

Legenda

- trvalý zábor PUPFL
- dočasný zábor PUPFL do 1 roku

846

Legenda

 dočasný zábor PUPFL do 1 roku

Λ
1000/1

k.ú. Rviště
k.ú. Sudislav nad Orlicí

845

101

1052/9

1130/3

II
226/1

Na bříškách

1052/8

1139/1

II
226/15

II
226/17

II
226/16

5 nad Orlicí

Jiskrovo údolí

U kaliště

U Kaliště

Zakopanka

14/16 A

Tiché Orlice

U sv. Jana

108 C

A

B

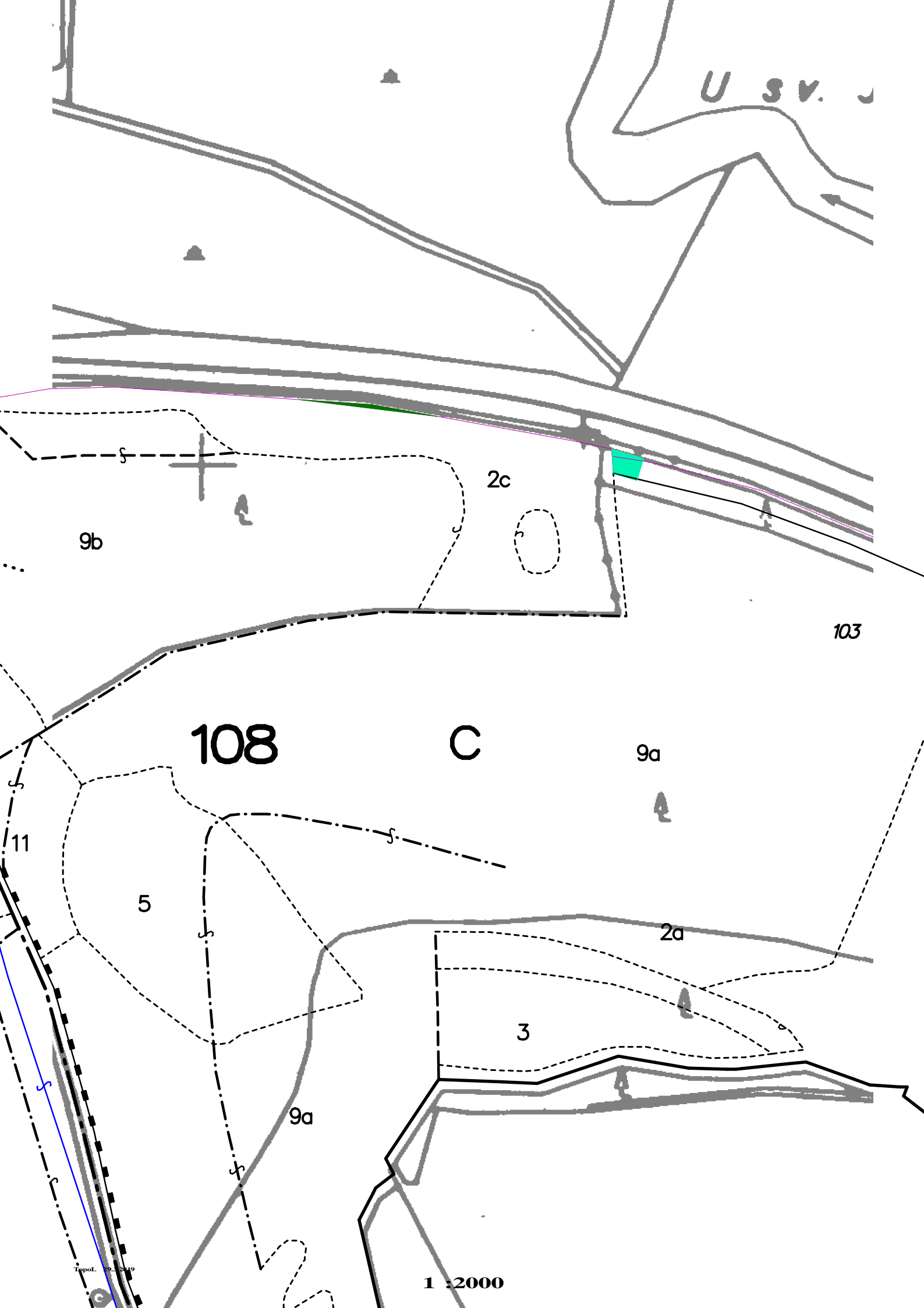

U S V.

9b

2c

103

108

C

9a

11

5

2a

3

9a

1 : 2000

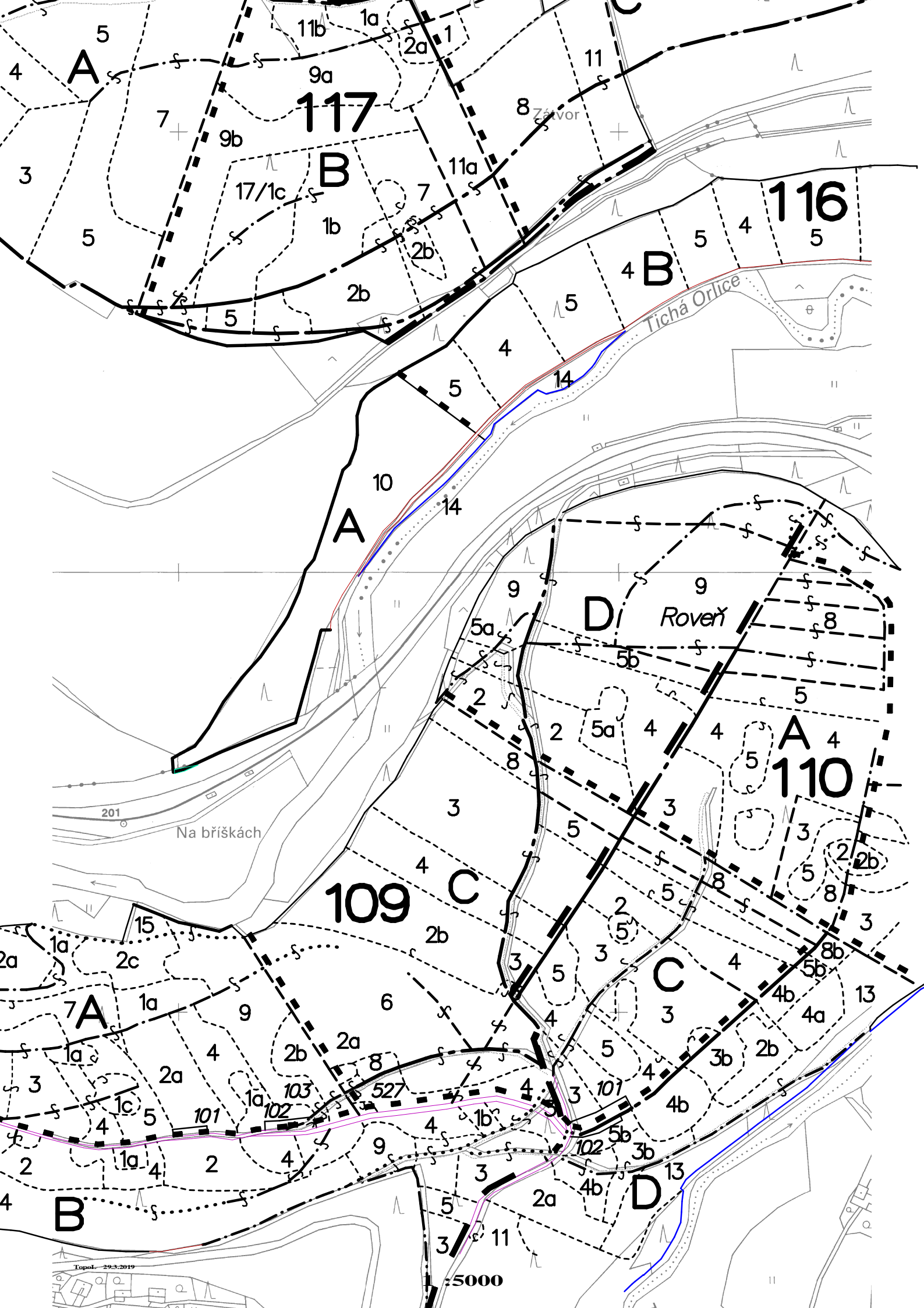

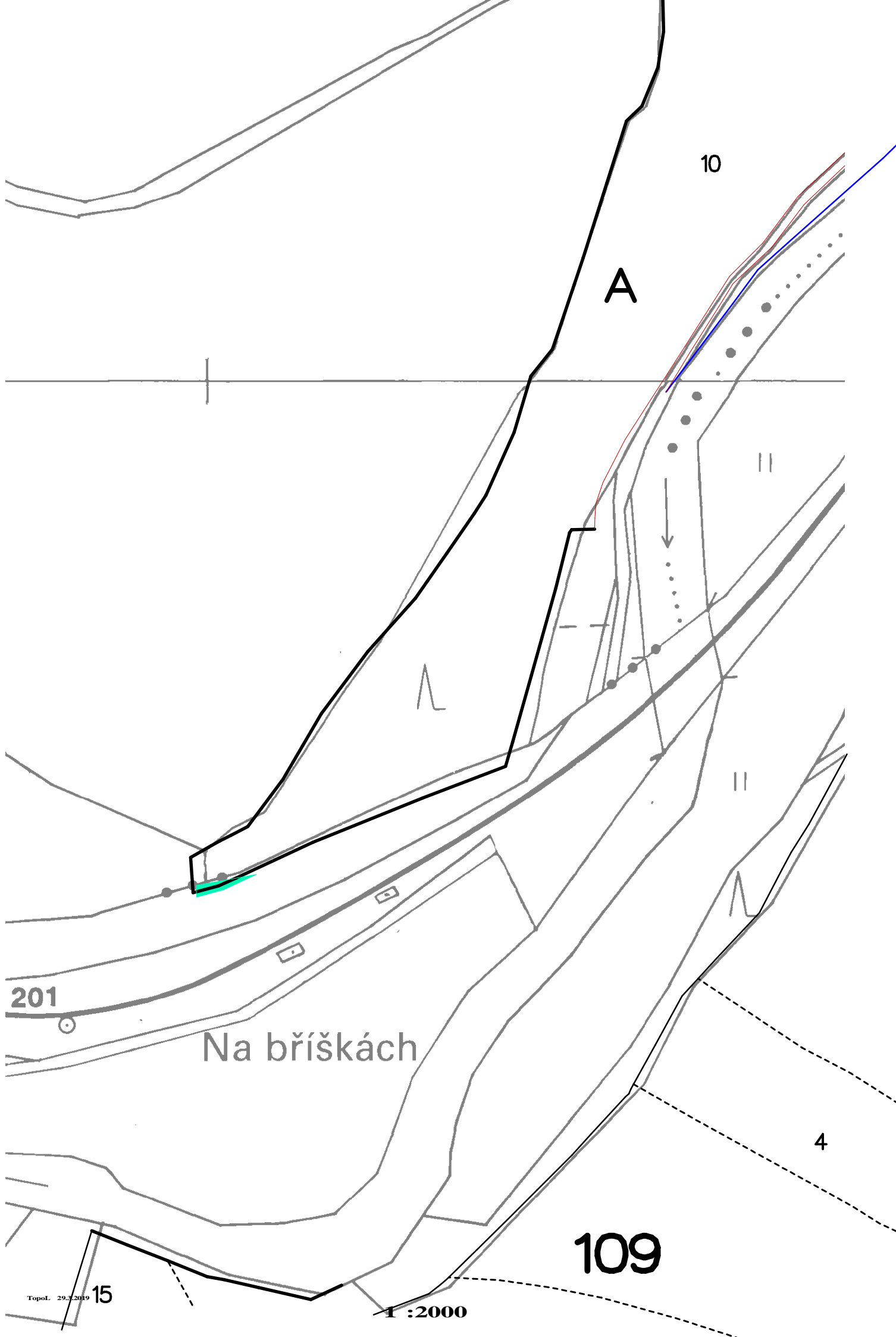

10

A

II

II

Λ

201

Na břískách

4

109

15

TopoL 29.3.2019

1 : 2000

