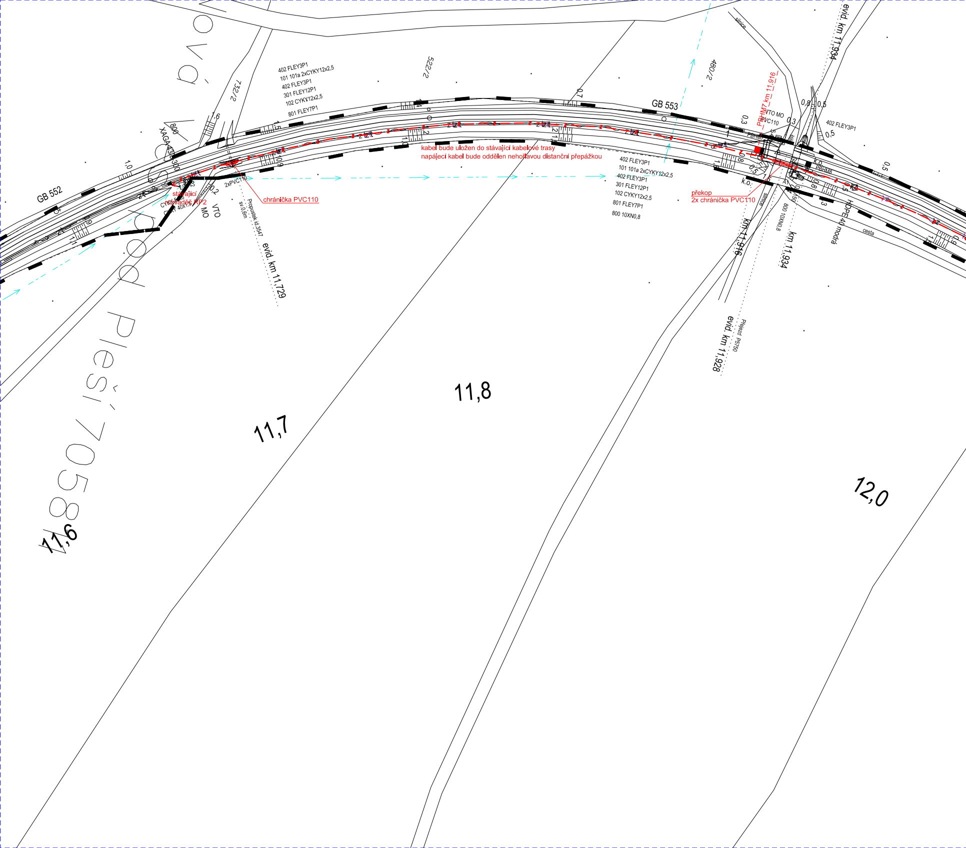
ová
Pleší 7058
GB 552
GB 553
732/2
522/2
480/2
XAGA 430 300
800
402 FLEY3P1
101 101a 2xCYKY12x2,5
402 FLEY3P1
301 FLEY12P1
102 CYKY12x2,5
801 FLEY7P1
800 10XN0,8
kabel bude uložen do stávající kabelové trasy
napájecí kabel bude oddělen nehořlavou distanční přepážkou
stávající
rozvaděč RP2
CYKY 40X1,5
VTO
MO
2xPVC110
chránička PVC110
Propustek id.3547
sv.0,6m
evid. km 11,729
PBHM7 km 11,916
VTO MO
PVC110
PBHM7
PBHM8
k.o.
překop
2x chránička PVC110
402 FLEY3P1
silnice
cesta
800 10XN0,8
HDPE 40 modrá
km 11,916
km 11,934
evid. km 11,934
evid. km 11,928
Přejezd P5750
0,3
0,8
0,5
0,7
1,0
1,5
0,9
0,2
11,6
11,7
11,8
12,0

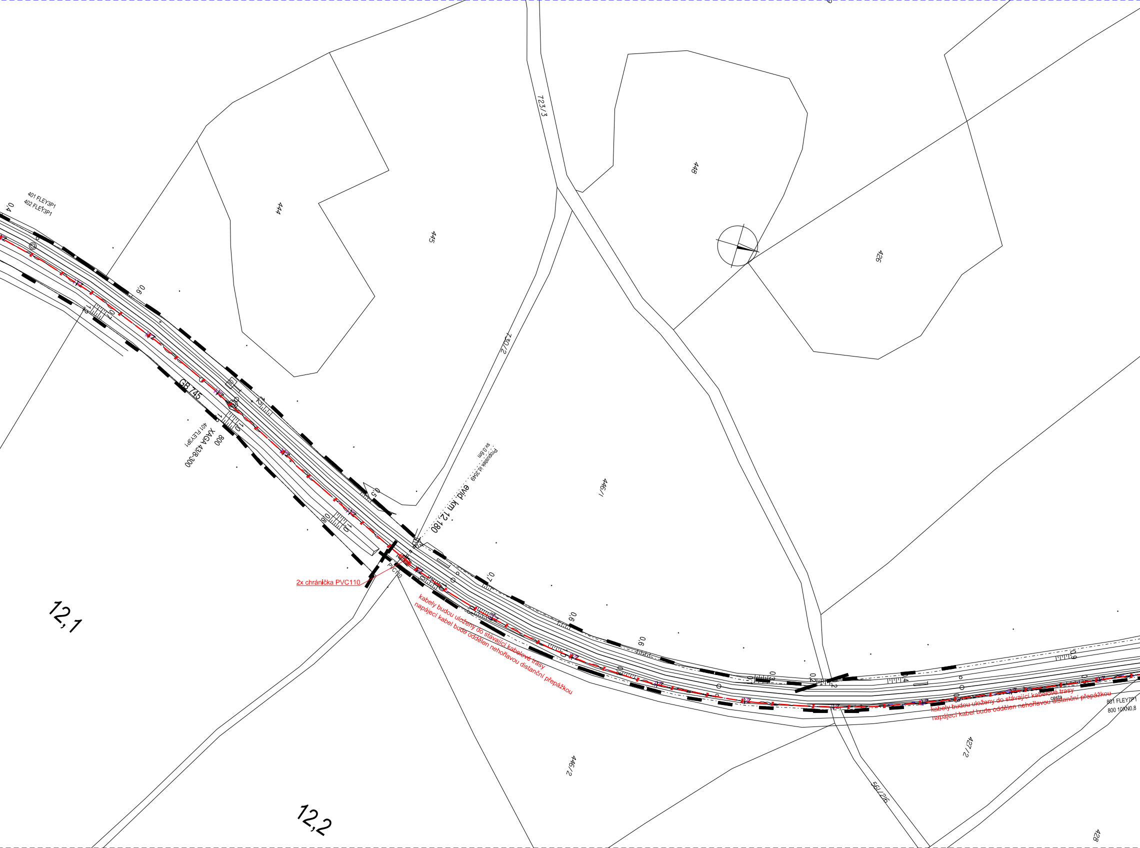
401 FLEY3P1
402 FLEY3P1
0,4
444
445
723/3
448
426
0,6
1,0
730/2
GB 745
401 FLEY3P1
XAGA 43/8-300
800
1,2
1,0
Propustek id.3549
sv.0,6m
evid. km 12,180
446/1
0,5
0,8
1,0
2x chránička PVC110
PVC110
0,7
0,6
0,6
0,3
0,2
0,4
0,9
12,1
12,2
446/2
427/2
561/216
428
cesta
801 FLEY7P1
800 10XN0,8

kabely budou uloženy do stávající kabelové trasy
napájecí kabel bude oddělen nehořlavou distanční přepážkou

kabely budou uloženy do stávající kabelové trasy
napájecí kabel bude oddělen nehořlavou distanční přepážkou

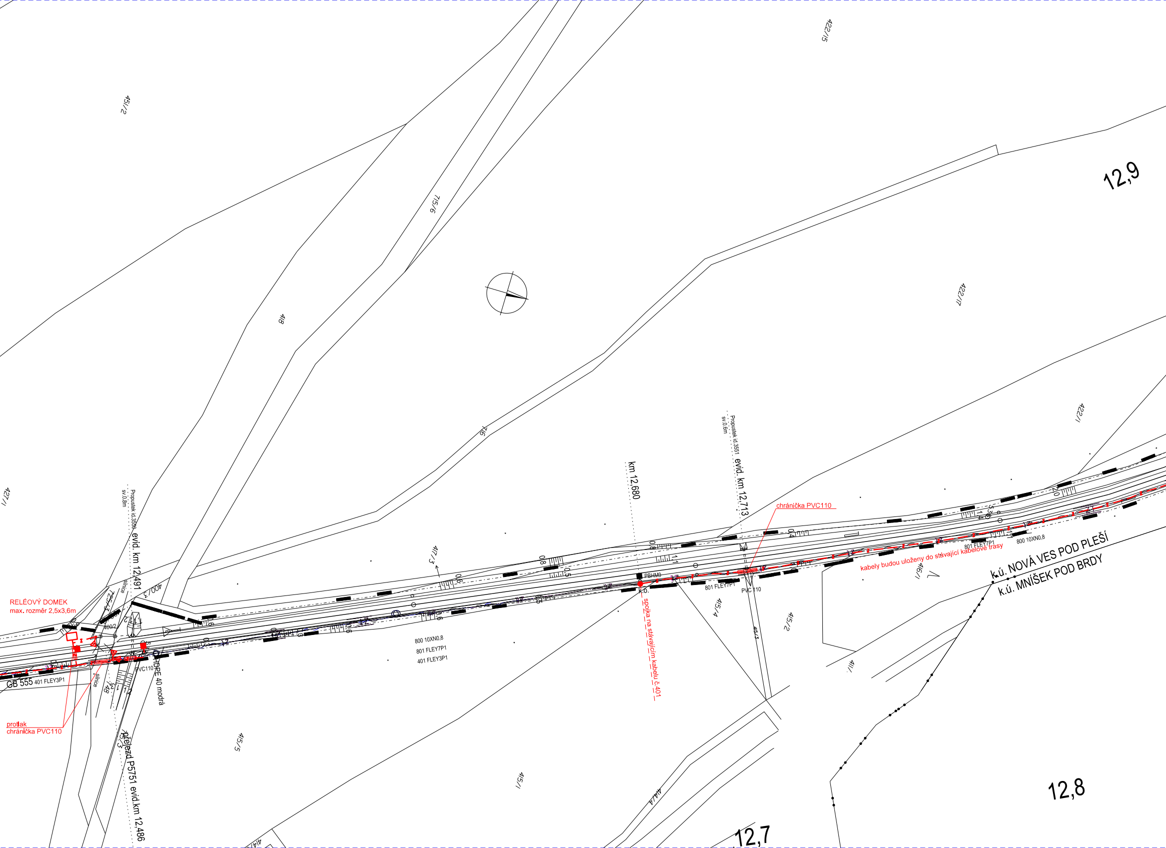
12,9
12,8
12,7
422/15
451/2
715/6
418
716
422/17
422/1
427/1
417/3
400/3
400/2
725/3
415/4
415/3
415/2
415/5
415/1
414/4
411/
416/1
748
725/3
Propustek id.3550
sv.0,8m
evid. km 12,491
km 12,680
Propustek id.3551
sv.0,6m
evid. km 12,713
chránička PVC110
RELÉOVÝ DOMEK
max. rozměr 2,5x3,6m
silnice
silnice
GB 555
401 FLEY3P1
protlak
chránička PVC110
PVC110
HDPE 40 modrá
přejezd P5751 evid.km 12,486
800 10XN0,8
801 FLEY7P1
401 FLEY3P1
PBHM9
k.o.
spojka na stávajícím kabelu č.401
801 FLEY7P1
PVC 110
801 FLEY7P1
800 10XN0,8
kabely budou uloženy do stávající kabelové trasy
k.ú. NOVÁ VES POD PLEŠÍ
k.ú. MNÍŠEK POD BRDY

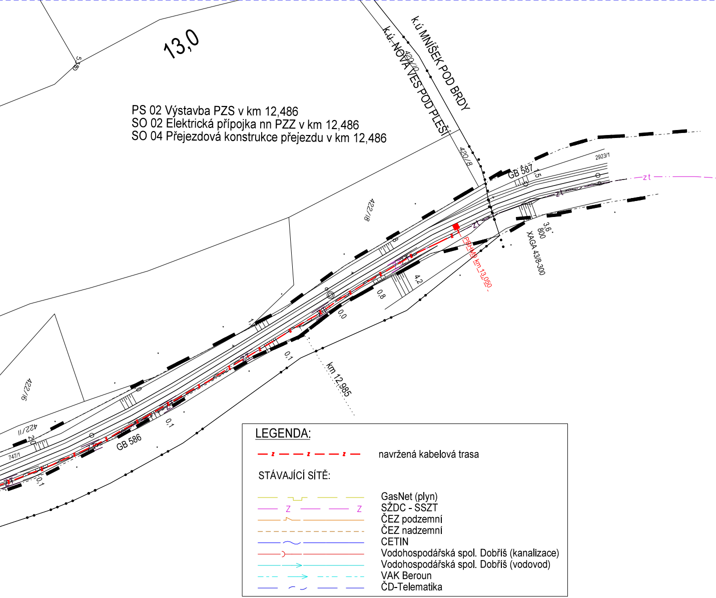
13,0
k.ú. MNÍŠEK POD BRDY
k.ú. NOVÁ VES POD PLEŠÍ
420/10
420/8
422/18
422/16
422/11
747/1
2923/1
GB 587
GB 586
1,5
3,6
800
XAGA 43/8-300
PBHM9 km 13,050
8
4,2
0,8
0,0
1,1
0,1
2,0
km 12,985
zt
LEGENDA:
— z — — z — — z — navržená kabelová trasa
STÁVAJÍCÍ SÍTĚ:
GasNet (plyn)
— Z — — Z SŽDC - SSZT
ČEZ podzemní
ČEZ nadzemní
CETIN
Vodohospodářská spol. Dobříš (kanalizace)
Vodohospodářská spol. Dobříš (vodovod)
VAK Beroun
ČD-Telematika

PS 02 Výstavba PZS v km 12,486
SO 02 Elektrická přípojka nn PZZ v km 12,486
SO 04 Přejezdová konstrukce přejezdu v km 12,486

ODPOVĚDNÝ PROJEKTANT	ING. MAREK TYR	**tms projekt s.r.o.** DUBIČNÉ 106, 373 71 RUDOLFOV IČO : 48200891, DIČ : CZ48200891 **PROJEKČNÍ PRACOVIŠTĚ PLZEŇ** WENZIGOVA 8, 301 48 PLZEŇ tel.: 378 229 851, fax 378 229 870
NAVRHL, VYPRACOVAL	MIROSLAVA ROLLINGEROVÁ	
KRESLIL	MIROSLAVA ROLLINGEROVÁ	
KONTROLOVAL	ING. MAREK TYR	
OBJEDNATEL	Správa železniční dopravní cesty, s.o., Stavební správa západ	

Výstavba PZS v km 1,820 (P5735) a v km 12,486 (P5751) na trati Vrané nad Vltavou - Dobříš	DATUM	08/2019
	ÚČEL	DSP
	POČET FORMÁTŮ	
	MĚŘÍTKO	1: 1000
	ČÁST DOKUMENTACE :	PŘÍLOHA ČÍSLO :
CELKOVÁ SITUACE STAVBY KM 11,700 - 13,050	C.	3.2.3.