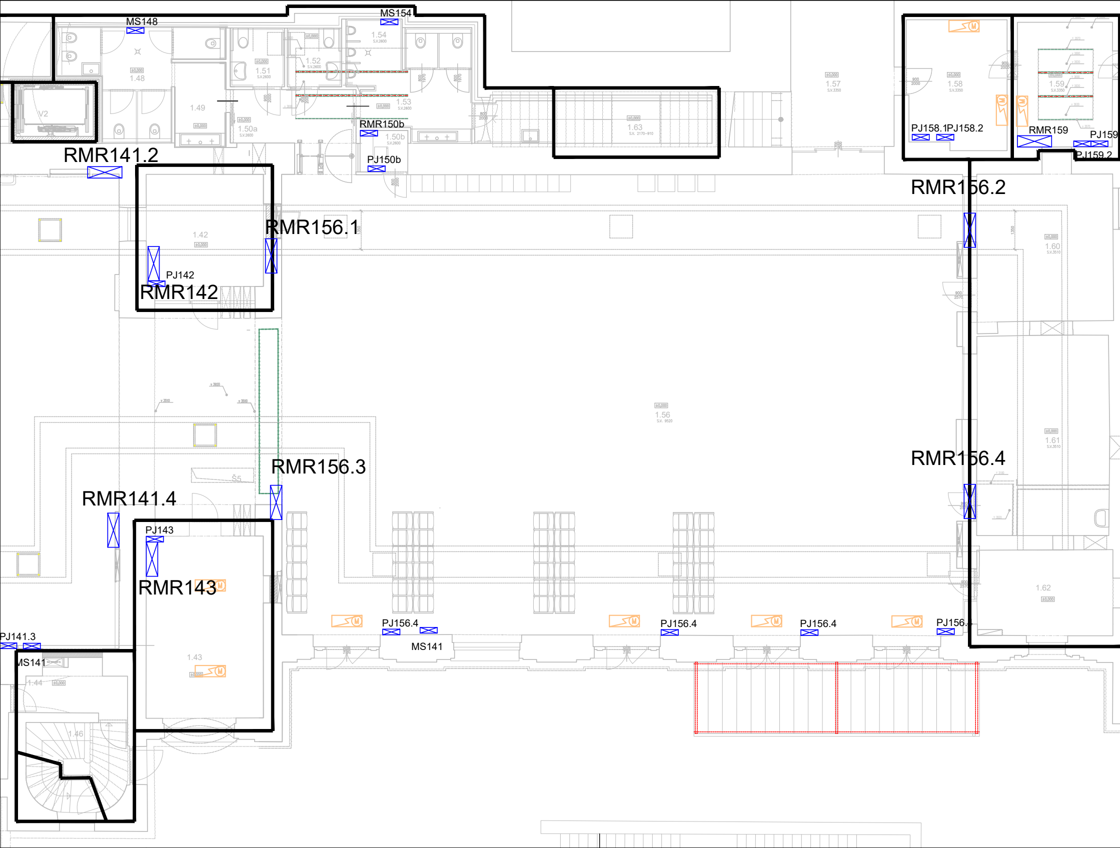
MS148
MS154
1.54
1.52
1.51
1.48
1.49
V2
1.50a
1.53
RMR150b
1.50b
PJ150b
1.63
1.57
1.58
1.59
PJ158.1
PJ158.2
RMR159
PJ159
PJ159.2
RMR141.2
RMR156.1
RMR156.2
1.42
PJ142
RMR142
1.60
1.56
1.61
RMR156.3
RMR156.4
Š5
RMR141.4
PJ143
RMR143
1.43
PJ156.4
PJ156.4
PJ156.4
PJ156.
MS141
PJ141.3
MS141
1.44
1.46
1.62

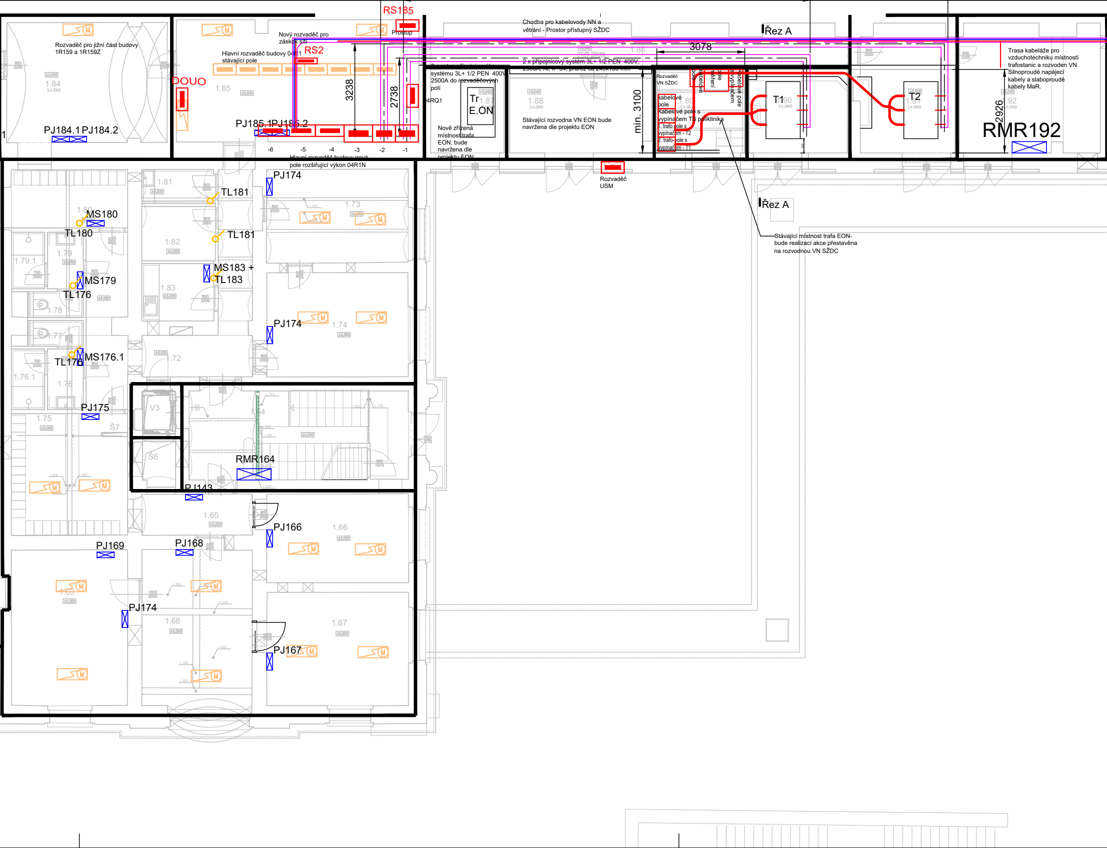
RS185
Prostup
Nový rozvaděč pro záskok sítí
RS2
Hlavní rozvaděč budovy 04R1 stávající pole
DOUO
1.85
3238
2738
04RQ1
PJ185.1
PJ185.2
-6
-5
-4
-3
-2
-1
Hlavní rozvaděč budovy nová pole rozšiřující výkon 04R1N
Rozvaděč pro jižní část budovy 1R159 a 1R159Z
1.84
PJ184.1
PJ184.2
systému 3L+ 1/2 PEN 400V 2500A do rozvaděčových polí
Tr E.ON
1.87
Nově zřízená místnost trafa EON, bude navržena dle projektu EON
Chodba pro kabelovody NN a větrání - Prostor přístupný SŽDC
2 x přípojnicový systém 3L+ 1/2 PEN 400V,
1.86
3078
1.88
Stávající rozvodna VN EON bude navržena dle projektu EON
min. 3100
Rozvaděč VN SŽDC
Kabelové pole
pole měření
Kabelové pole s vypínačem
kabelové pole
1.89
Kabelové pole s vypínačem TS poliklinika
1. trafo pole s vypínačem - T2
2. trafo pole s vypínačem - T1
T1
1.90
T2
1.91
Řez A
Trasa kabeláže pro vzduchotechniku místností trafostanic a rozvoden VN. Silnoproudé napájecí kabely a slaboproudé kabely MaR.
2926
1.92
RMR192
Rozvaděč USM
Řez A
Stávající místnost trafa EON- bude realizací akce přestavěna na rozvodnu VN SŽDC
1.81
TL181
PJ174
1.73
1.80
MS180
TL180
1.82
TL181
1.79
1.79.1
MS179
TL176
MS183 + TL183
1.83
1.78
1.77
PJ174
1.74
1.72
MS176.1
TL176
1.76.1
1.76
PJ175
1.75
Š7
V3
Š6
1.64
RMR164
PJ143
1.65
PJ166
1.66
PJ169
PJ168
1.69
PJ174
1.68
1.67
PJ167

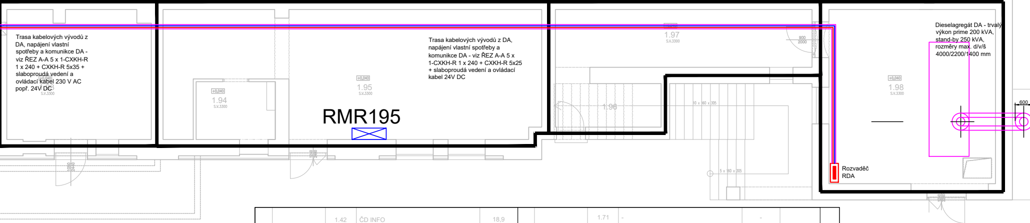
Trasa kabelových vývodů z DA, napájení vlastní spotřeby a komunikce DA - viz ŘEZ A-A 5 x 1-CXKH-R 1 x 240 + CXKH-R 5x35 + slaboproudá vedení a ovládací kabel 230 V AC popř. 24V DC
+0,040
1.94
S.V.3300
+0,040
1.95
S.V.3300
RMR195
Trasa kabelových vývodů z DA, napájení vlastní spotřeby a komunikce DA - viz ŘEZ A-A 5 x 1-CXKH-R 1 x 240 + CXKH-R 5x25 + slaboproudá vedení a ovládací kabel 24V DC
1050
2440
1240
2000
1.97
S.V.3300
900
2000
1.96
10 x 160 x 305
5 x 160 x 305
+0,040
1.98
S.V.3300
Dieselagregát DA - trvalý výkon prime 200 kVA, stand-by 250 kVA, rozměry max. d/v/š 4000/2200/1400 mm
600
Rozvaděč
RDA

		1.42	ČD INFO	18,9
		1.43	NÁJEMNÍ JEDNOTKA	27,7
		1.44	CHODBA	7,0
		1.45	SCHODIŠŤOVÝ PROSTOR	10,7
		1.46	SCHODIŠŤOVÝ PROSTOR	10,7
		1.47	NEOBSAZENO	-
		1.48	WC ŽENY	15,4
		1.49	ZÁCHODOVÁ PŘEDSÍŇ	4,9
		1.55	ÚKLID	13,4
E	JIŽNÍ KŘÍDLO	1.50	VEŘEJNÉ WC	9,3
		1.51	WC PRO TP S PŘEBALOVACÍM PULTEM - MUŽI	4,7
		1.52	WC PRO TP S PŘEBALOVACÍM PULTEM - ŽENY	5,9
		1.53	ZÁCHODOVÁ PŘEDSÍŇ	7,0
		1.54	WC MUŽI	13,4
		1.56	PŘIJEZDOVÁ HALA	385,1
		1.57	PASÁŽ POD NÁSTUPIŠTI	150,0
		1.58	ROZVODNA DŘT	15,6
		1.59	ELEKTROROZVODNA JIH	14,5
		1.60	NÁJEMNÍ JEDNOTKA	24,6
		1.61	NÁJEMNÍ JEDNOTKA	32,4
		1.62	NÁJEMNÍ JEDNOTKA / KANCELÁŘ GW TRAIN	14,3
		1.63	ÚKLID	9,2
		1.64	SCHODIŠŤOVÝ PROSTOR	23,9
		1.65	CHODBA	5,6
		1.66	KANCELÁŘ	15,4
		1.67	KANCELÁŘ	19,6
		1.68	KANCELÁŘ	21,9
		1.69	KANCELÁŘ	22,2
		1.70	-	-

F	JIŽNÍ VĚŽ	1.71	-	-	
		1.72	CHODBA	22,3	SDK PC
		1.73	KANCELÁŘ	16,2	SDK PC
		1.74	KANCELÁŘ	18,1	SDK PC
		1.75	ŠATNA MUŽI	17,3	SDK PC
		1.76	ZÁCHODOVÁ PŘEDSÍŇ	2,5	SDK PC
		1.76.1	SPRCHA MUŽI	2,5	SDK PC
		1.77	WC MUŽI	1,5	SDK PC
		1.78	WC ŽENY	1,5	SDK PC
		1.79	ZÁCHODOVÁ PŘEDSÍŇ	2,4	SDK PC
		1.79.1	SPRCHA ŽENY	2,3	SDK PC
		1.80	ŠATNA ŽENY	8,3	SDK PC
		1.81	ÚKLID	3,0	SDK PC
		1.82	SKLAD PO	4,9	SDK PC
		1.83	KUCHYŇKA	5,1	SDK PC
		1.84	ROZVODNA	23,5	SDK PC
		1.85	ROZVODNA PRO HLAVNÍ ROZVADĚČE	36,0	
G	JIŽNÍ PŘÍSTAVEK	1.86	KABELOVÝ KANÁL	19,7	
		1.87	NOVÉ TRAFO EON	7,5	
		1.88	STÁVAJÍCÍ ROZVODNA VN EON	14,4	
		1.89	NOVÁ ROZVODNA VN SŽDC	9,0	
		1.90	NOVÉ TRAFO 1 SŽDC	10,1	
		1.91	NOVÉ TRAFO 2 SŽDC	14,7	
		1.92	TECHNICKÁ MÍSTNOST	21,6	
		1.93	TECHNICKÁ MÍSTNOST	22,6	
		1.94	VÝMĚNÍKOVÁ STANICE - STÁVAJÍCÍ	5,6	
		1.95	VÝMĚNÍKOVÁ STANICE - STÁVAJÍCÍ	53,0	
		1.96	SCHODIŠTĚ	23,5	
		1.97	SKLAD	18,2	
		1.98	NÁHRADNÍ ZDROJ DA (SŽDC)	35,6	

LEGENDA:

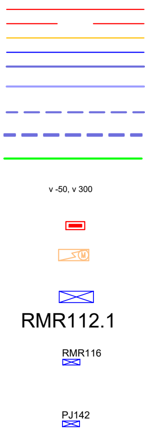
v -50, v 300
RMR112.1
RMR116
PJ142

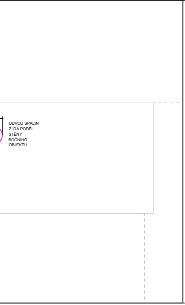
ODVOD SPALIN
Z DA PODÉL
STĚNY
BOČNÍHO
OBJEKTU

silový kabel 3x400V

silový kabel 230V

osvětlovací okruhy 230V, 400V

slaboproudé kabely

společné kabelové trasy

společná trasa vedená v podlaží 1PP

Elektroinstalační kanál pro vestavbu přístrojů asymetrický s přepážkou170x70

Elektroinstalační kanál pro vestavbu přístrojů 210x90 dvoukomorový

trasy uzemnění

Osová výška trasy, přístroje od úrovně podlahy [mm]

elektrické rozvaděče

Elektrická klimatizační nebo jiný podobný TZB spotřebič jenotka vnitřní - dodávka jiné profese

Rozvaděč MaR pro napájení a řízení sytematického celku TZB - vzajemné propojení datovou kominkací s IP adresami strukturovanou kabeláží

Rozvaděč MaR pro napájení a řízení subcleku celku TZB - vzajemné propojení datovou kominkací s IP adresami strukturovanou kabeláží

Prostorová jednotka s čidlem teploty pro řízení klimatizačních jednotek a větrání v místnosti - datově napojena na lokálně příslušný rozvaděč MaR sběrnicí KNX

Změna:	Název změny:	Datum:	Provedl:	Podpis:

Investor:

SPRÁVA ŽELEZNIČNÍ DOPRAVNÍ CESTY, s. o.
sídlem Dlážděná 1003 / 7
Praha 1, 186 00 Nové Město

SŽDC s.o.
Stavební správa západ
Sokolovská 278 / 1955
190 00 Praha 9

SAGASTA

SAGASTA s.r.o.
Novodvorská 1010 / 14, 142 00 Praha 4 - Lhotka

A8000

ATELIER 8000 spol. s r.o.
Radniční 7, 370 01 České Budějovice

METROPROJEKT Praha a.s.
nám. I. P. Pavlova 1786/2

generální ředitel: Ing. David Krása
tel.: +420 296 154 105
www.metroprojekt.cz
info@metroprojekt.cz

METROPROJEKT

Souprava číslo:

Hlavní inženýr projektu: Podpis: Verm.
Ing. arch. Hana Vermachová
tel.: **+420 296 154 303**

Stupeň: **P D P S**

Název a účel díla:

Rekonstrukce výpravní budovy v žst. České Budějovice hl. n.

Dokumentace pro provedení stavby

Zpracovatelský útvar:
SAGASTA s.r.o.
Novodvorská 1010/14, Praha 4
tel.: **+420 211 111 111**
Podpis:
Ing. Emil ŠPAČEK

Název části díla:

Technologická část

Měření a regulace

D

D.4.3.2

Odpovědný projektant: Podpis:
Ing. Miloslav KŮRKA

Vypracoval: Podpis:
Ing. Miloslav KŮRKA

Skart. znak: **V20/2040** Datum: **10 / 2019**

Počet formátů: **7A4** Měřítko: **1:100**

Název dokumentu:

Půdorys 1.NP - P

Změna: **-**

Číslo příl.: **011**

IČD :	17	7241	005	04	01	10