

MOST – PODCHOD V EV. KM 38,831  
SCHÉMA VÝKOPŮ II.  
M 1:100

PLZEN

PRAHA

ŘEZ 3-3

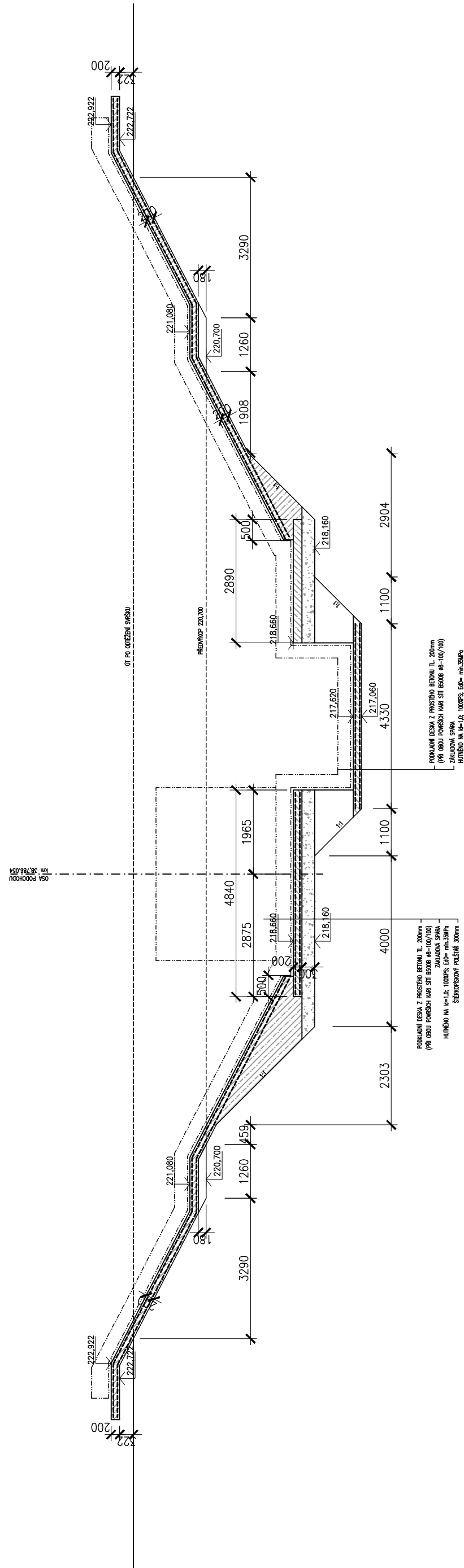

PLZEN

ŘEZ 1-1

PRAHA

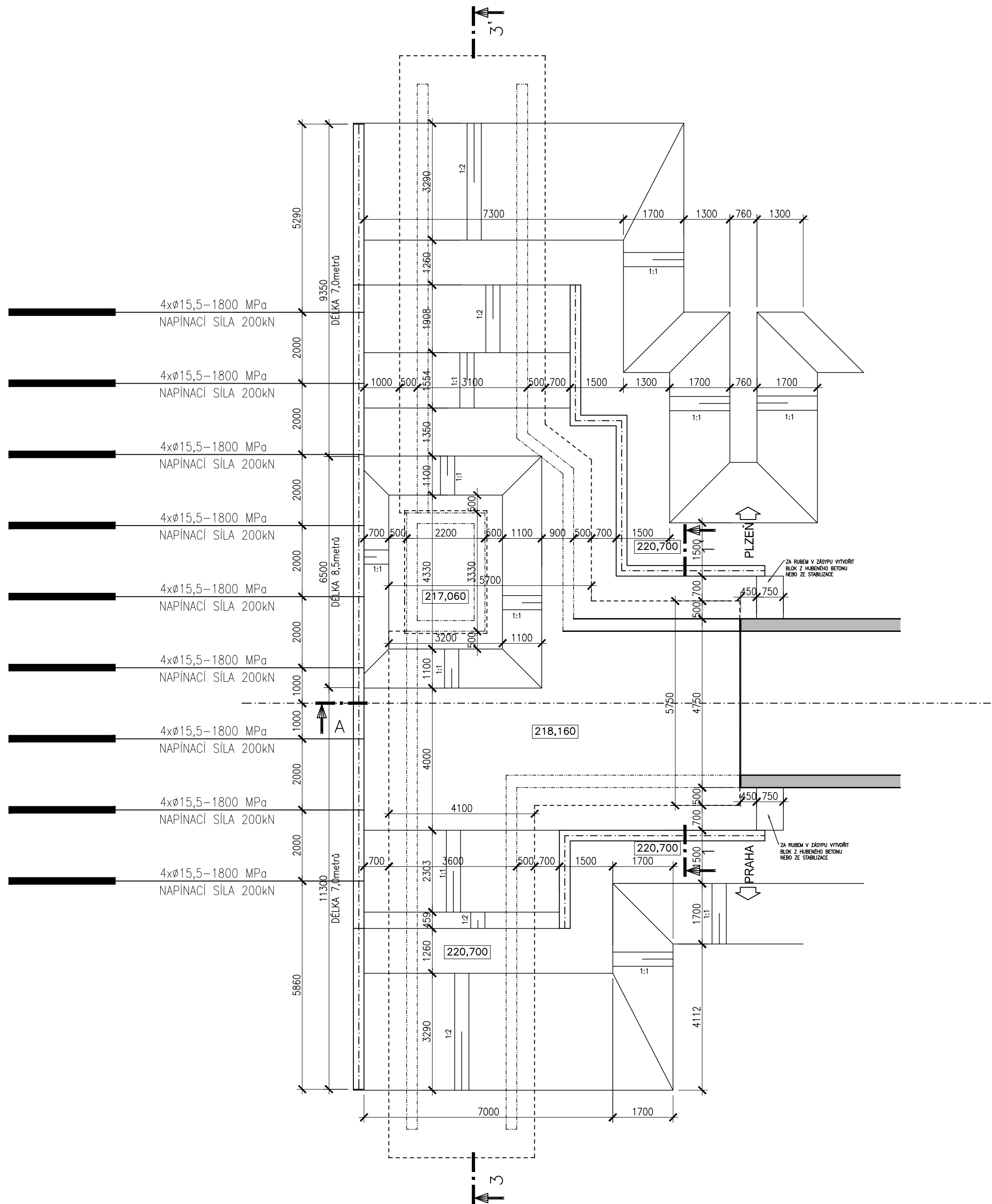
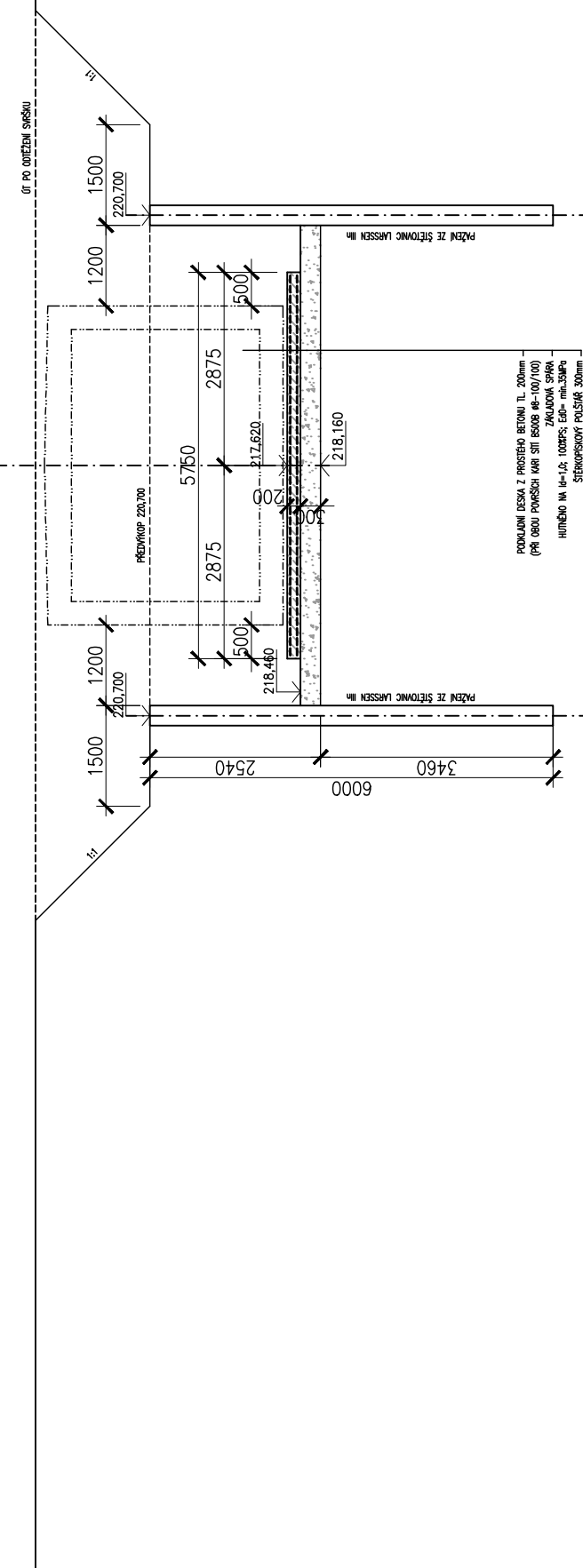

ŘEZ A-A

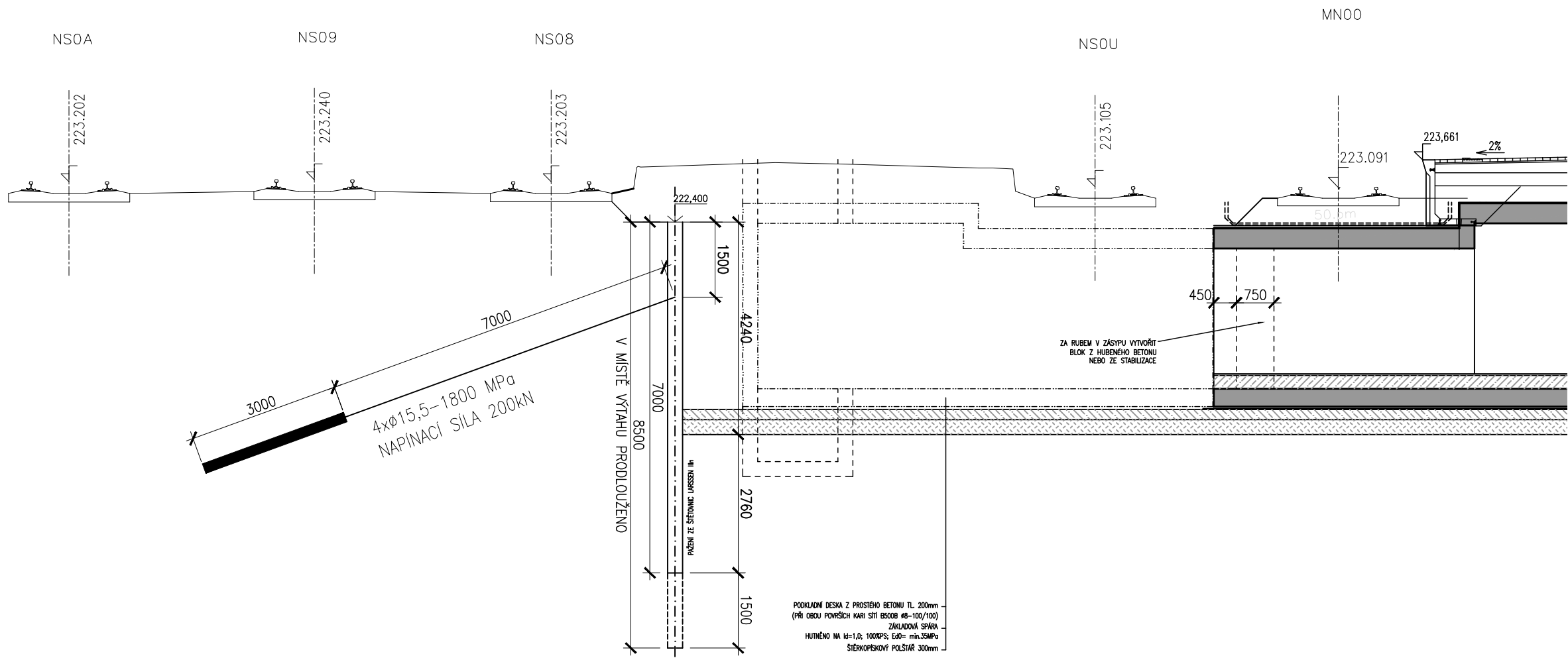

ČISTOPIS DOKUMENTACE 11/2015

Souřadnicový systém S-JTSK  
Výškový systém BpV

01	ÚPRAVA PAŽENÍ U KOLEJE Č.3	15.07.2016	Řešucha	
Změna:	Název změny:	Datum:	Provedl:	Podpis:
Investor, objednatel: <b>SZDC</b> Správa železniční dopravní cesty, státní organizace Dlážděná 1003/7 110 00 Praha 1 Správa železniční dopravní cesty		Kontaktní adresa: Správa železniční dopravní cesty, s.o. Stavební správa západ Sokolovská 278/1955 190 00 Praha 9		

METROPROJEKT Praha a.s. nám. 1. P. Pavlova 2/1786 120 00 Praha 2 generální ředitel: Ing. David Krása tel.: +420 296 154 105 www.metroprojekt.cz info@metroprojekt.cz	<b>METROPROJEKT</b>	Souprava čísel:
--	---------------------	-----------------

HIP: Ing. Jaroslav JANEČEK tel.: +420 296 154 221 projekt stavby dokumentace pro stavební povolení	Podpis: <i>J. Janeček</i>	Název a účel díla: <b>Optimalizace trati Beroun (včetně) - Králov Dvůr</b>
--	------------------------------	---

Zpracovatelství úprav: <b>STŘEDISKO S52 STAVEBNÍ</b> tel.: +420 296 154 330 Vedoucí úprav: Ing. Václav KŘIVÁNEK	Podpis: <i>V. Krivánek</i>	Název části díla: <b>STAVEBNÍ ČÁST INŽENÝRSKÉ OBJEKTY MOSTY, PROPUSTKY, ZDI ŽELEZNIČNÍ MOSTY SO 13-38-01 - MOST - PODCHOD V EV. KM 38,831</b>	E E.1 E.1.4 E.1.4.1
---	-------------------------------	--	------------------------------

Odpovědný projektant: Ing. Michal ŘEŘUCHA Výpracoval: Ing. Michal ŘEŘUCHA	Podpis: <i>M. Řeřucha</i>	Podpis: <i>M. Řeřucha</i>	Název přílohy: <b>SCHÉMA VÝKOPŮ II.</b>	Změna: -
Skart: Materiál: Formát:	V20/2035 11/2015	Datum:	Číslo příl.: <b>041</b>	
8 x A4	Měřítko: 1 : 100	ČD:	14	6380
			05	01
			04	01