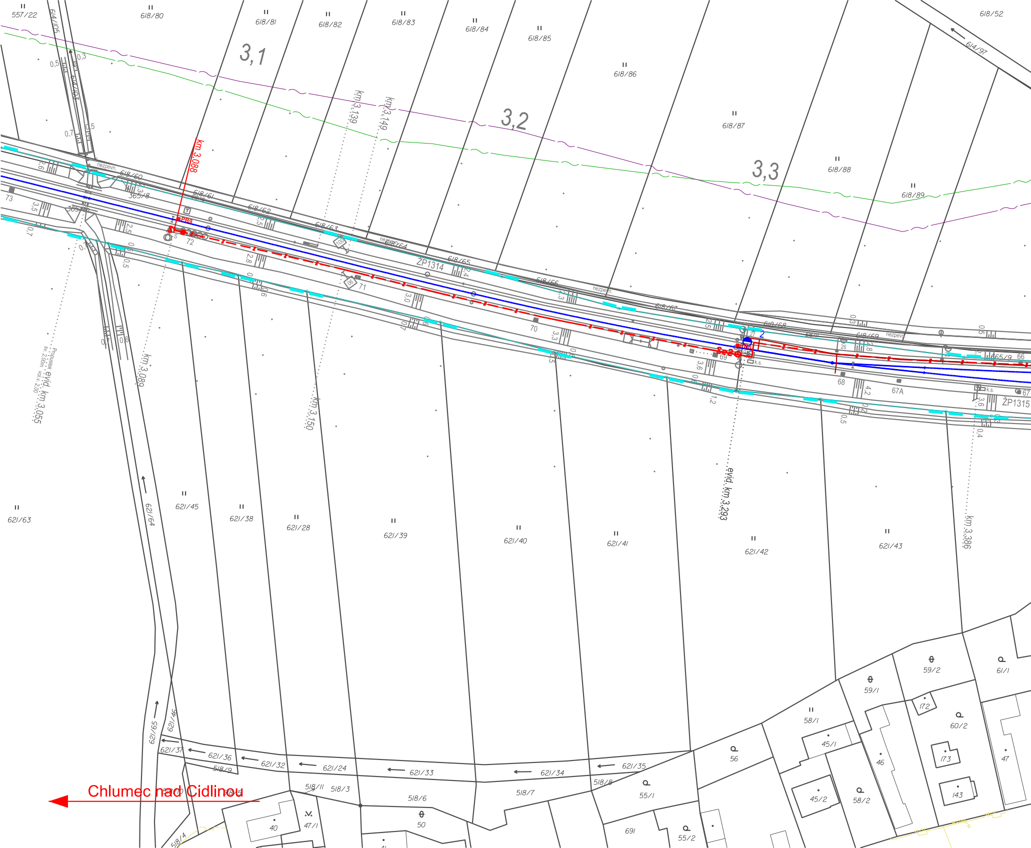
557/22
614/105
618/80
618/81
618/82
618/83
618/84
618/85
618/86
618/87
618/88
618/89
618/52
614/97
614/103
3,1
3,2
3,3
km 3,139
km 3,149
km 3,088
PB9
618/60
618/61
618/62
618/63
618/64
618/65
618/66
618/67
618/68
618/69
365/8
365/9
73
72
71
70
69
68
67A
67
66
100
06
ZP1314
ZP1315
Se2
nezpevn.
k.s.
eviď. km 3,055
Propustek sv. 2,00m vol.v. 2,00
km 3,089
km 3,150
evid. km 3,293
km 3,386
621/63
621/64
621/45
621/38
621/28
621/39
621/40
621/41
621/42
621/43
621/65
621/46
621/37
621/36
621/32
621/24
621/33
621/34
621/35
518/9
518/11
518/3
518/6
518/7
518/8
518/4
59/2
59/1
61/1
58/1
172
60/2
45/1
56
46
173
47
55/1
45/2
58/2
143
40
47/1
50
691
55/2
Chlumec nad Cidlinou

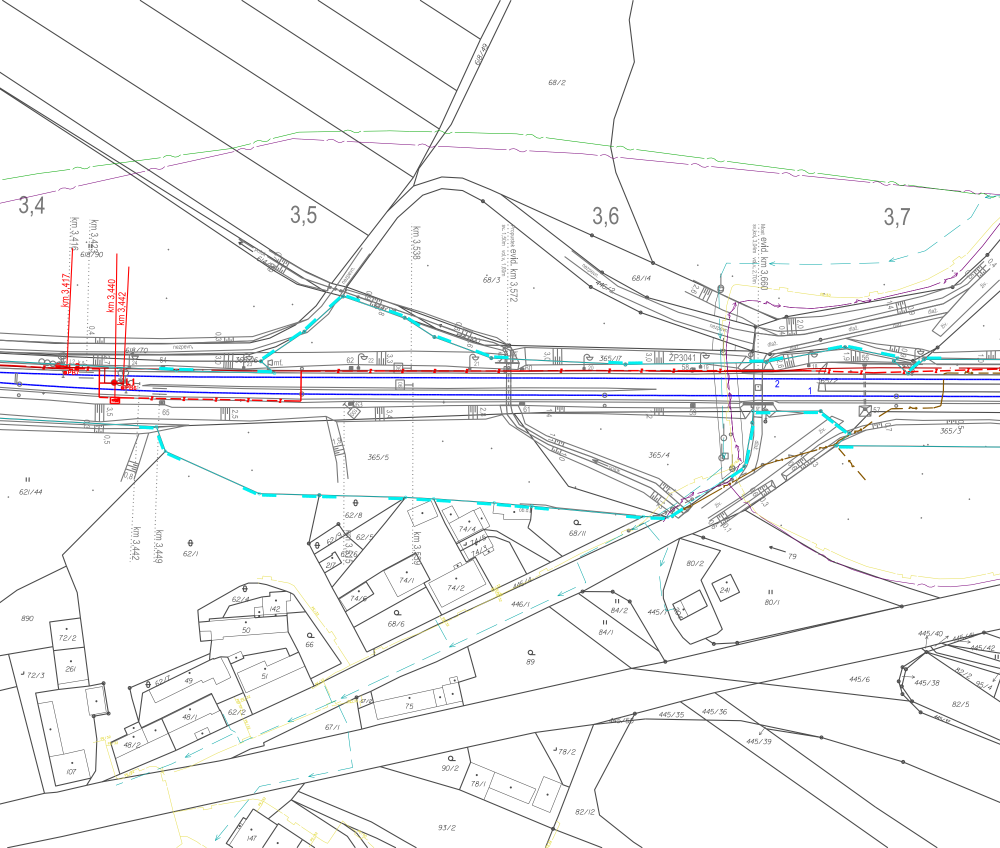

3,4
3,5
3,6
3,7
km 3,416
km 3,423
km 3,417
km 3,440
km 3,442
km 3,538
Propustek evid. km 3,572
sv. 1,50m vol.v. 1,60m
Most evid. km 3,660
sv.kol. 3,04m vol.v. 2,70m
km 3,442
km 3,449
km 3,559
618/49
68/2
618/90
68/3
68/14
446/2
618/70
365/6
365/7
ŽP3041
365/2
365/5
365/4
365/3
621/44
62/8
62/1
62/9
62/5
62/6
2/7
74/4
74/5
74/3
74/1
74/2
74/6
68/11
68/6
446/4
446/1
62/4
142
50
66
890
72/2
261
72/3
62/7
49
51
48/1
62/2
48/2
107
67/1
67/2
75
80/2
241
80/1
79
84/2
84/1
445/7
89
445/6
445/38
445/40
445/41
445/42
82/2
95/4
82/5
445/37
445/35
445/36
445/5
445/39
78/2
90/2
78/1
82/12
93/2
147
PB7
PB6
mf.
nezpevn.
polok.
dlaž.
živ.
ob.d.
1
2

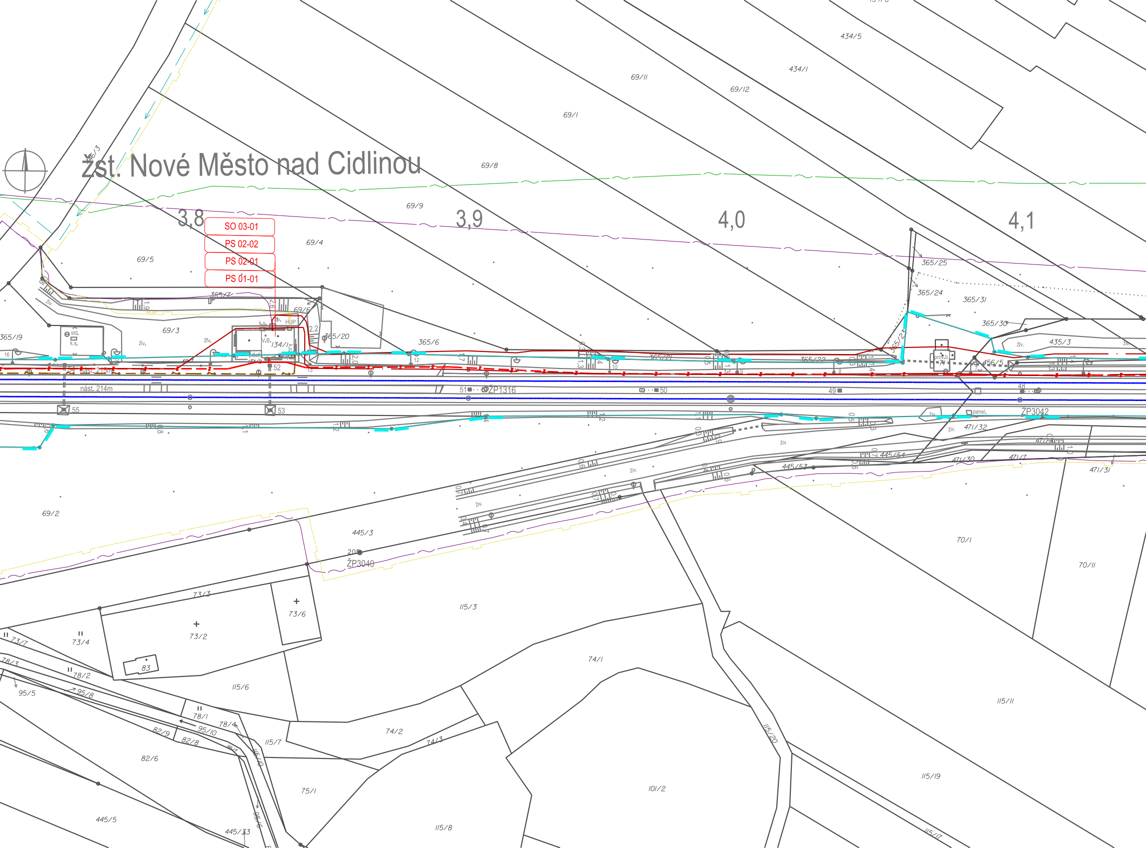
žst. Nové Město nad Cidlinou
3,8
3,9
4,0
4,1
SO 03-01
PS 02-02
PS 02-01
PS 01-01
434/5
434/1
69/11
69/12
69/1
69/8
69/9
69/4
69/5
69/3
69/6
69/2
365/7
365/19
365/20
365/6
365/21
365/22
365/25
365/24
365/31
365/30
365/23
435/3
456/5
134/1
HUP
V.B.
k.s.
std.
živ.
nást. 215m
nást. 214m
ŽP1316
ŽP3042
ŽP3040
55
53
52
51
50
49
48
205
panel.
prop.b.
471/32
471/31
471/30
471/7
471/4
445/54
445/53
445/3
445/5
445/33
70/1
70/11
73/3
73/6
73/2
73/4
73/7
78/3
78/2
78/1
78/4
95/5
95/8
95/10
95/6
82/9
82/8
82/6
83
115/3
115/6
115/7
115/8
115/10
115/11
115/19
115/20
115/17
74/1
74/2
74/3
75/1
101/2

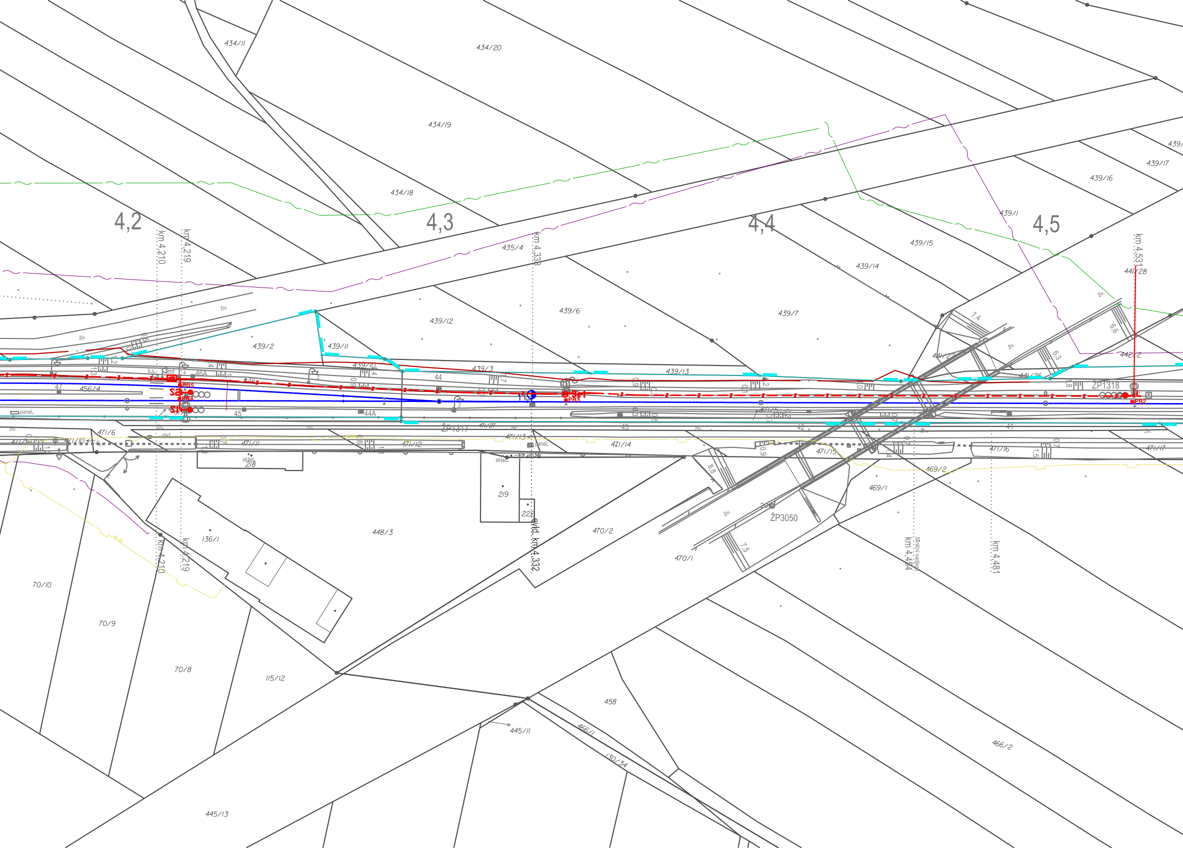
434/11
434/20
434/19
434/18
4,2
4,3
4,4
4,5
km 4,210
km 4,219
km 4,338
km 4,531
435/4
439/15
439/14
439/1
439/16
439/17
441/28
439/12
439/6
439/7
439/2
439/11
439/10
439/3
439/13
441/22
441/26
442/2
6,6
6,3
7,4
živ.
k.s.
mf
46A
46
47
456/4
44
44A
45
43
42
41
S2
S1
Se1
PB5
PB4
PB3
PB2
1
2
3
4
5
panel.
ŽP1317
ŽP1318
471/6
471/10
471/11
471/12
471/13
471/14
471/15
471/16
471/17
471/27
dlaž.
sklad.
218
219
220
448/3
136/1
470/2
470/1
469/1
469/2
8,8
7,5
ŽP3050
evid. km 4,332
stanice nádraží
km 4,454
km 4,481
70/10
70/9
70/8
115/12
445/13
445/11
458
466/1
130/34
466/2

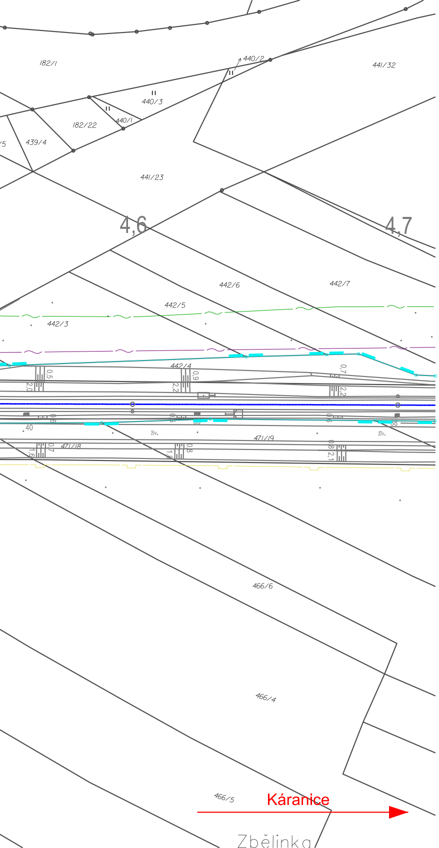
182/1
440/2
441/32
440/3
440/1
182/22
439/4
441/23
4,6
4,7
442/6
442/7
442/5
442/3
442/4
0.5
2.0
0.9
2.2
0.7
2.2
40
živ.
živ.
471/19
471/18
0.7
1.6
1.8
0.8
0.8
2.1
466/6
466/4
466/5
Káranice
Zbělinka

LEGENDA:

katastrální mapa
geodetické zaměření
hranice dráhy (v majetku výhradně SŽDC a ČD)
Kolej
— Z —— Z - **PS 01-01 - zabezpečovací zařízení**

LEGENDA STÁV. SÍTÍ:

Cetin
ČEZ
GAS
KHP - Vodovod
ČD-Telamatika
SŽDC

INVESTOR STAVBY:	SŽDC s.o., Dlážděná 1003/7, 110 00 Praha 1				
OBJEDNATEL PROJEKTU:	SŽDC s.o., Dlážděná 1003/7, 110 00 Praha 1				
signal PROJEKT Pracoviště: 113 Brno	HIP:	Mgr. Petr Vorel		ZAK. ČÍSLO: 19-079-30-113	SOUPRAVA Č.:
	ODP.PROJ.:	Mgr. Petr Vorel			
	NAVRHL:	Mgr. Petr Vorel		DATUM: 8/2019	
	KONTROLOVAL:	Mgr. Petr Vorel			
STAVBA: Oprava zabezpečovacího zařízení v žst. Nové Město nad Cidlinou				STUPEŇ: DSP	
ČÁST: Koordinační situační výkres - 1:1000				ČÁST: C.3	