Legenda:
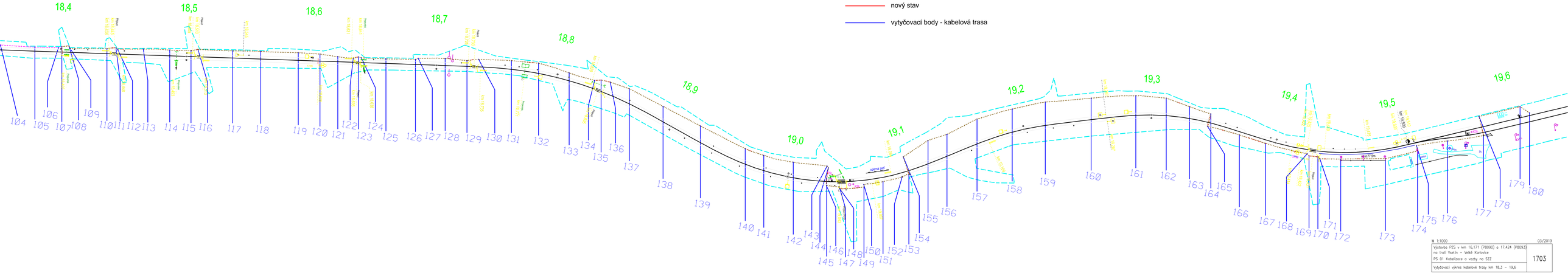
- nová kabelová trasa
- nová kabelová trasa podél stávající trasy v rozmězí 0,5 - 1 m, stávající trasu nutno přesně vytyčit
- hranice pozemků SŽDC s.o.
- nový stav
- vytyčovací body - kabelová trasa