Půdorys části energocentra - trafostanice, rozvodny vn a rozvodna hlavního rozvaděče M 1:50

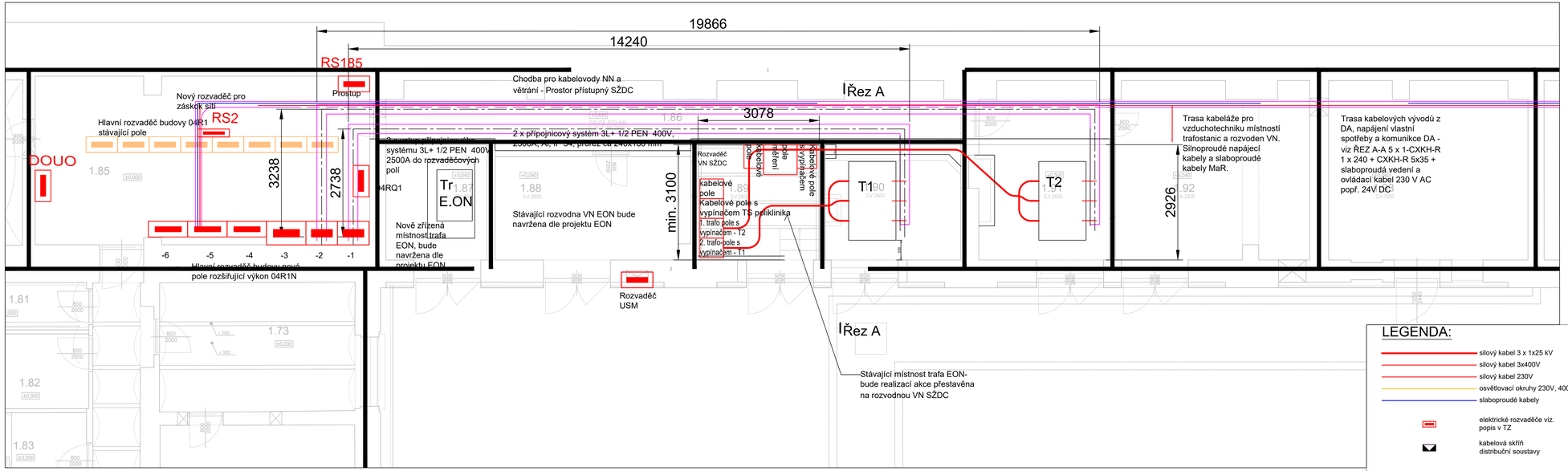

LEGENDA:

- silový kabel 3 x 1x25 kV
- silový kabel 3x400V
- silový kabel 230V
- osvětlovací okruhy 230V, 400V
- slaboproudé kabely
- elektrické rozvaděče viz. popis v TZ
- kabelová skříň distribuční soustavy

T1, T2 - Trafo SŽDC 22/0,4 kV
max. jmenovitý výkon 1600 kVA
rozměry d/š/v 2000/1200/2100 mm
navrženo na max ztrátový výkon max 8,5 kW
Budou osazeny trafa 2x 1250 kVA

DA -Dieselagregát DA - trvalý výkon prime 200 kVA, stand-by 250 kVA, rozměry max. d/v/š 4000/2200/1400 mm. včetně dodávky DA je rozvaděč automatického spuštění DA, který je napojen na RDA

Změna:	Název změny:	Datum:	Provedl:	Podpis:

Investor:
SPRÁVA ŽELEZNIČNÍ DOPRAVNÍ CESTY, s. o.
sídlem Dlážděná 1003 / 7
Praha 1, 186 00 Nové Město

SŽDC s.o.
Stavební správa západ
Sokolovská 278 / 1955
190 00 Praha 9

SAGASTA s.r.o.
Novodvorská 1010 / 14, 142 00 Praha 4 - Lhotka

A 8000
ATELIER 8000 spol. s r.o.
Radniční 7, 370 01 České Budějovice

METROPROJEKT Praha a.s.
nám. I. P. Pavlova 1786/2

generální ředitel: Ing. David Krása
tel.: +420 296 154 105
www.metroprojekt.cz
info@metroprojekt.cz

METROPROJEKT

Souprava číslo:

Hlavní inženýr projektu: Ing. arch. Hana Vermachová Podpis:
tel.: +420 296 154 303
Stupeň: P D P S

Název a účel díla:
Rekonstrukce výpravní budovy v žst. České Budějovice hl. n.
Dokumentace pro provedení stavby

Zpracovatelský útvar:
SAGASTA s.r.o.
Novodvorská 1010/14, Praha 4
tel.: +420 211 111 111
Vedoucí útvaru: Ing. Emil ŠPAČEK Podpis:

Název části díla:
Technologická část
TECHNOLOGIE TRANSFORMAČNÍCH STANIC VN/NN (energetika)
D
D.3.5

Odpovědný projektant: Ing. Miloslav KŮRKA Podpis:
Vypracoval: Ing. Miloslav KŮRKA Podpis:
Skart. znak: V20/2040 Datum: 10 / 2019
Počet formátů: 5A4 Měřítko: 1:50

Název dokumentu:
Půdorys TS - L

Změna: -
Číslo příl.: 011L

IČD : 17 7241 005 04 03 05