LEGENDA MÍSTNOSTÍ

Č.	Název místnosti	Plocha (m2)	Podlaha	Strop
2.01	Pokoj	26,27		
2.02	Kuchyně	12,03		
2.03	Předsíň	12,98		
2.04	Nevyužito	29,47		
2.05	Pokoj	18,37		
2.06	Chodba	2,77		
2.07	Koupelna	6,49		
2.08	WC	1,53		
2.09	Schodiště	12,04		
2.10	Vstupní koridor	8,28		
2.11	Denní místnost	14,90		
2.12	Šatna	13,10		
2.13	Chodba	14,15		
2.14	Umývárna	5,42		
2.15	WC ženy	7,23		
2.16	WC muži	6,73		
2.17	Úklid	4,44		
2.18	Zasedací místnost	21,45		
2.19	Kancelář	29,92		
2.20	Příruční sklad	12,98		
2.21a	Kuchyňka	2,75		
2.21b	Kancelář	17,15		
2.22	Pokoj	26,50		
2.23	Chodba	4,09		
2.24	Koupelna	4,95		
2.25	WC	2,11		
2.26	Zádveří	4,44		
2.27	Pokoj	28,44		
2.28	Kuchyně	11,81		
2.29	Pokoj	12,28		
2.30	Schodiště	12,00		

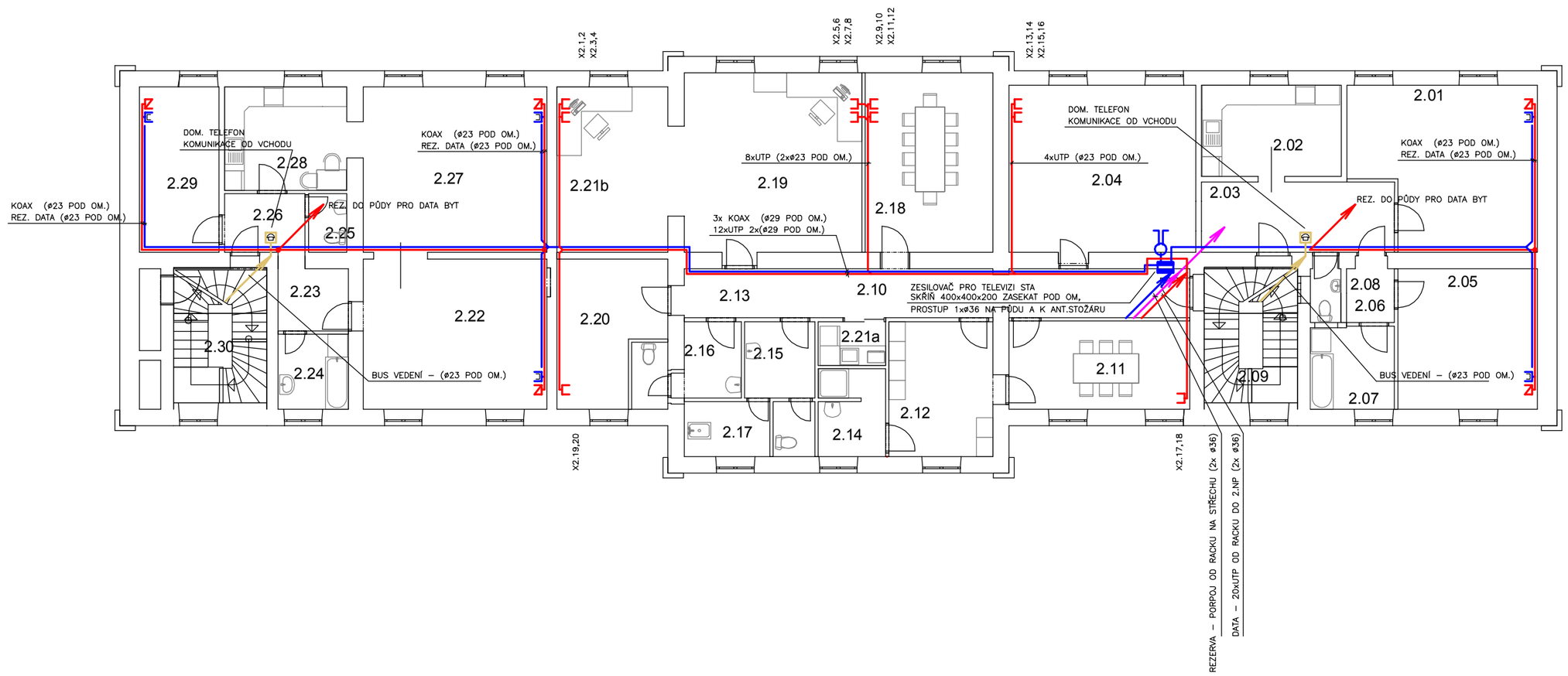

DVOJZÁSUVKA STRUKTUROVANÉ KABELÁŽE 2xRJ45 (LAN)
(NAPOJENO 2xUTP KABELEM Z RACKU)

REZERVA PRO DATA V BYTĚ (ZÁSUVKA BEZ KABELU, PROTAHOVACÍ DRÁT
TRUBKOVÁNÍ VEDENO V KAŽDÉM BYTĚ DO PŮDY
PRO MOŽNOST BEZDRÁTOVÉHO PŘÍVODU INTERNETU KOMERČNÍM POSKYTOVATELEM

PŘÍPRAVA PRO KAMERU
INSTALOVAT 2xUTP KABEL. ZAKONČIT V MÍSTĚ KAMERY V ZAVÍČKOVANÉ KRABICI

TELEVIZNÍ ZÁSUVKA STA
(NAPOJENO KOAX KABELEM Z ROZVODNICE VE 2.NP)

SIGNALIZACE Z WC POSTIŽENÝCH – KOMPLETNÍ SADA
2x TLAČÍTKO, DVEŘNÍ KOMBINACE – PŘÍTOMNOST + SVĚTLO S BZUČÁKEM
NAPOJIT NA 230V

DOMÁCÍ TELEFON PRO VYBRANÉ VSTUPY

NÁSTĚNNÝ DOMÁC?I TELEFON

KL
ELEKTRICKÁ ZABEZPEČOVACÍ SIGNALIZACE EZS
EZS – OVLÁDACÍ KLÁVESNICE

EZS – DETEKTOR POHYBU

BUS KABEL EZS – VEDENO V PODHLEDU V TRUBCE d=16mm

Svazek/část	E.2.12 Vnitřní slaboproudé rozvody	Alexa-projekce s.r.o.	
Zodpov.projektant	Alexa		
Vypracoval	Alexa	Zak. číslo	1896–09–17

Zodpov.projektant: ing. Tuček	Vypracoval: Gálová	PROJEKT A E D s.r.o. Architektonická a projekční kancelář, Lonthotská 3448/2, 690 02 Břeclav Tel. 774 03 03 30, 530 502 440 tucek@tprojekt.cz, www.tprojekt.cz
Investor: Správa železniční dopravní cesty, Dlážděná 1003/7, 110 00 Praha		
Stavba: Rekonstrukce a optimalizace budovy žst. Hrušovany nad Jevišovkou	Formát	4A4
	Datum	02.2018
Objekt: SO 02 Rekonstrukce výpravní budovy	Stupeň	DPS
	Zak. číslo	17/2017
Obsah výkresu: Půdorys 2.NP	Měřítko	Číslo výkresu: E.2.12.03