Koordinační situační výkres;
Kompenzační opatření - tůně pro čolka, v žkm 256,000

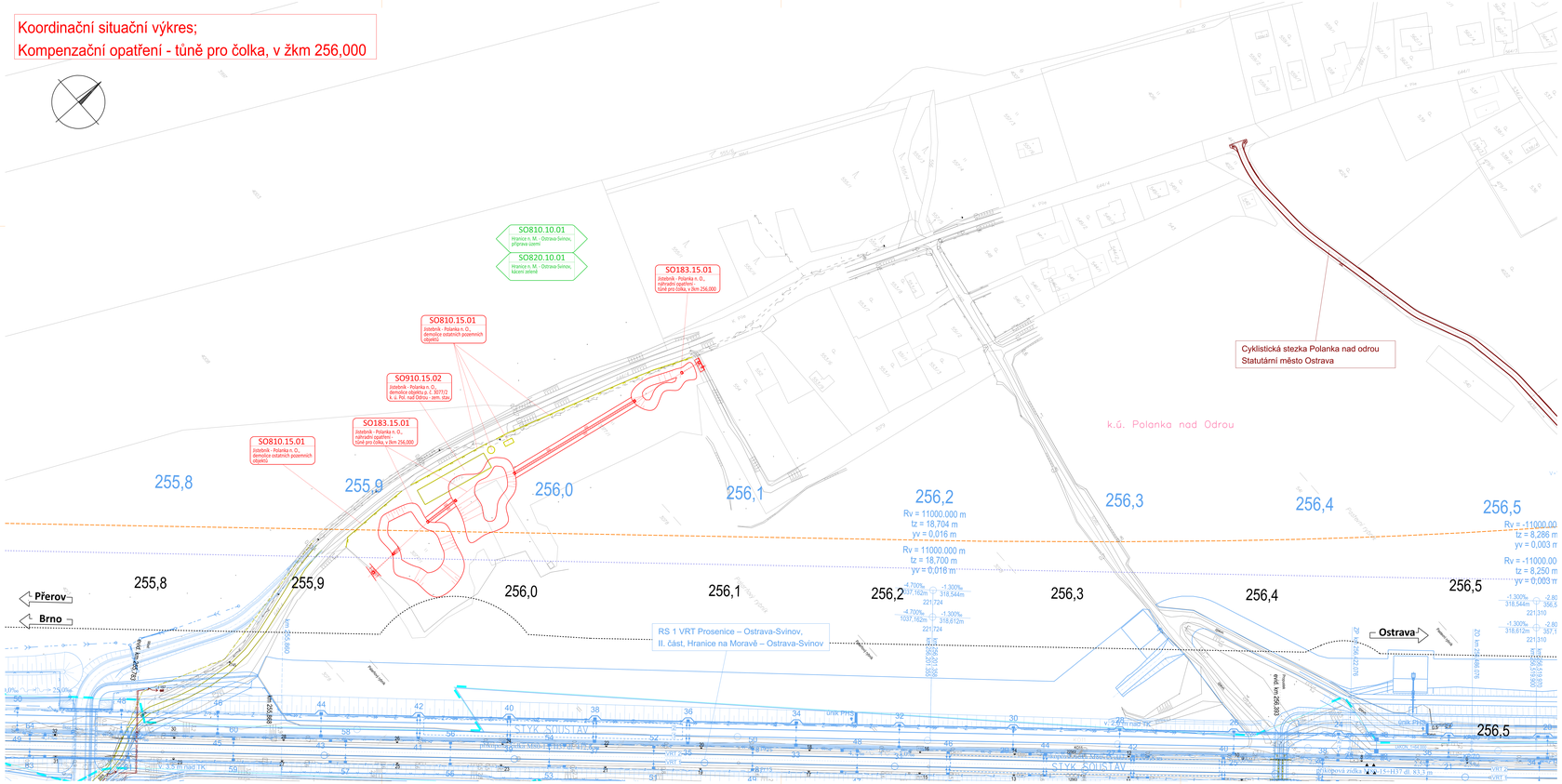

Klad listů:

Legenda koordinační situace:

Katastrální mapa	
	stávající hranice drážních pozemků (Správa železnic a.s.)
	stávající hranice drážních pozemků (České dráhy a.s.)
	hranice parcel katastrální mapy
	sluková čára
	hranice katastrálního území
6/2/P	číslo parcely
Stávající stav	
	nadzemní hrany stávajících konstrukcí
	podzemní hrany stávajících konstrukcí
	osy kolejí
Zákles stavebních objektů	
	nové řešení stavebních objektů a tůní pro čolka
	demolice stávajících konstrukcí a objektů
	související a připravované stavby
	související stavba VRT MBII
Koridory a ochranná pásma	
	koridor územní rezervy VRT MBII
	stávající ochranné pásmo dráhy
	nové ochranné pásmo dráhy VRT MBII

Legenda stávajících inž. sítí:

Drážní sítě	
	zabezpečovací vedení
	sdělovací vedení
	sdělovací vedení - místní
	plynovod
	vodovod
	parovod
	silnoproud NN
	silnoproud VN
	kanalizace dešťová
	kanalizace splašková
	kanalizace
Sítě ostatních správců	
	zabezpečovací vedení
	mikrovlnné vedení
	sdělovací vedení
	silnoproud NN - podzemní
	silnoproud NN - nadzemní
	silnoproud VN - podzemní
	silnoproud VN - nadzemní
	silnoprou VVN - nadzemní
	teplovod
	plynovod NTL
	plynovod STL
	plynovod VTL
	vodovodní přípojka
	vodovod
	kanalizace splašková
	kanalizace dešťová
	kanalizace jednotná

sfdi
STÁTNÍ FOND DOPRAVNÍ INFRASTRUKTURY

Jiná ověření:

Paré:

Orientační schéma:

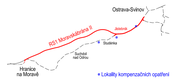

Razítko oprávněné osoby:

Podpis:

Datum:

Revize:	Datum:	Popis:	Kontrolovat:
001	05.06.2026	Definitivní odevzdání dokumentace PDPS	Ing. Dušan Šembera
000	05.04.2026	Definitivní odevzdání dokumentace DPS	Ing. Dušan Šembera

Stavebník/Investor:	**Správa železnic, státní organizace**	SPRÁVA ŽELEZNIC
Adresa:	**Dlážděná 1003/7, 110 00 Praha 1**	
Zástupce investora:	Stavební správa vysokorychlostních tratí	
Adresa:	V Celnici 1028/10, 110 00 Praha 1	

Zhotovitel díla:	**Společnost MORAVSKÁ BRÁNA, II. část** MORAVIA CONSULT Olomouc a.s.; SUDOP BRNO, spol. s.r.o.; METROPROJEKT PRAHA a.s.	MORAVSKÁ BRÁNA II
Adresa:	Legionářská 1085/8, 779 00 Olomouc	
Kontakt:	E: moravia@moravia.cz, T: +420 585 570 444	
Zhotovitel část/objektu:	**MORAVIA CONSULT Olomouc a.s.**	MCO MORAVIA CONSULT Olomouc a.s.
Adresa:	Legionářská 1085/8, 779 00 Olomouc	
Kontakt:	T: +420 585 570 444 E: moravia@moravia.cz	
Hlavní projektant (HIP):	Ing. Dušan Šembera — Specialista: Více	

Název stavby/akce:	**"RS 1 VRT Prosenice – Ostrava-Svinov, II. část, Hranice na Moravě – Ostrava-Svinov – kompenzační opatření"**	Označení investora: S62200249 Zakázka: 21-040-231-UR	
Název části:	Dokumentace objektů	Označení části: **C**	
Název objektu/dílčí části:	**Koordinační situační výkres**	**Objekt/Skupina objektů:** hala - - - / část - - - / řezení - - - / podobjekt - - -	
Název přílohy:	**Koordinační situační výkres**	Dílčí část: **C.3**	Číslo přílohy: **2 003**
Název dílčí části přílohy:	**Kompenzační opatření - tůně pro čolka, v žkm 256,000**		
Odpovědný projektant:	Zpracovatel přílohy:	Měřítko: 1:1000	Stupeň dokumentace: **PDPS**
Více	Zdeněk Kraus	Formáty: 12xA4	
Kraj:	Katastrální území:	TUDU:	Smluvní datum zpracování:
Moravskoslezský	Polanka nad Odrou	4060	**05.06.2026**

Stupeň dokumentace	Část	Objekt/Skupina objektů	Část	Řezení	Podobjekt	Typ	Příloha	Verze	Revize
S 6 2 2 0 0 0 2 4 9	_ P D P S	_ C 3 X X	_ X X X X X X X X X X	_ X X	_ 2	_ 0 0 3	_ 0 0 1		