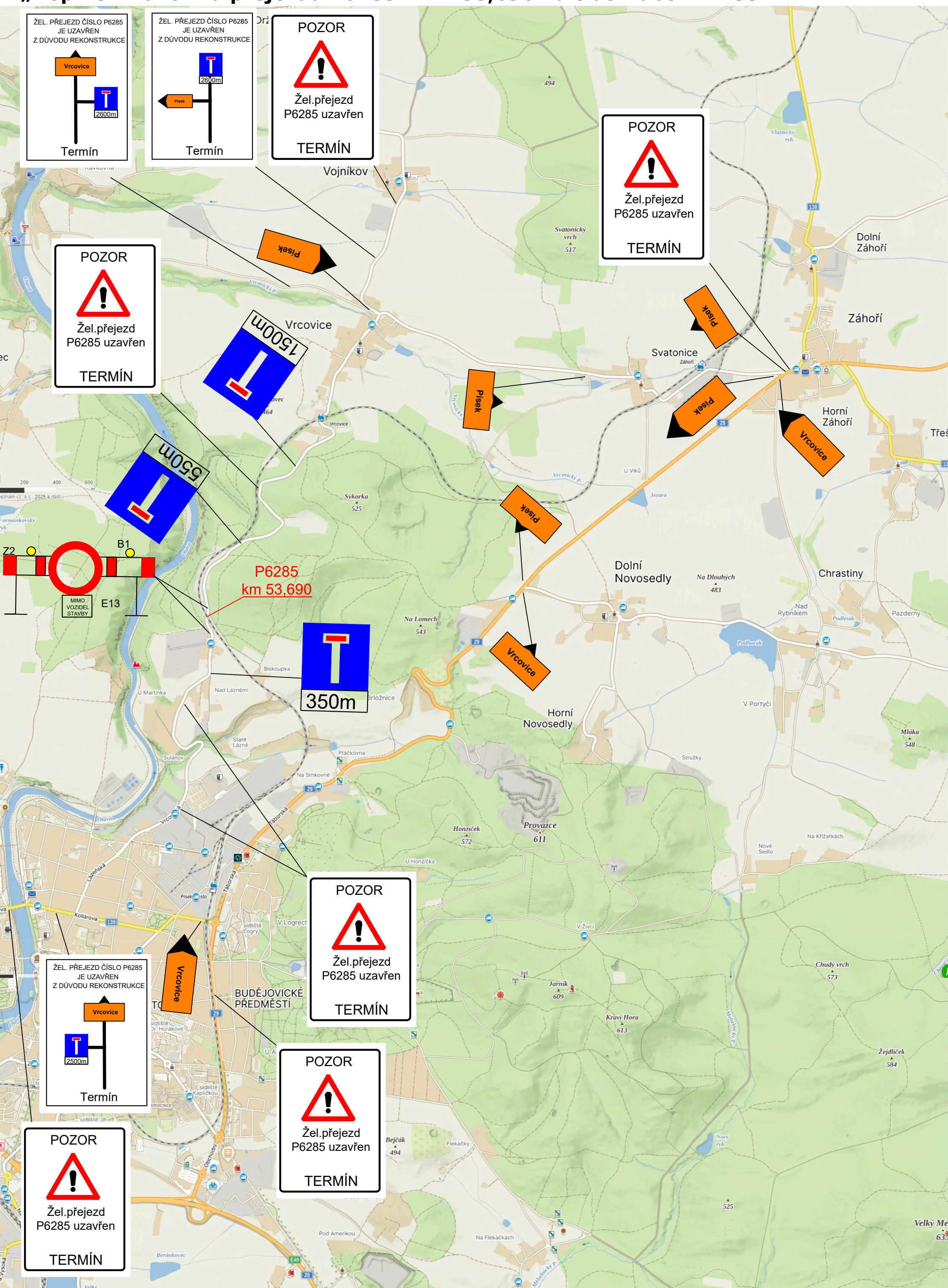„Doplnění závor na přejezdu P6285 v km 53,690 na trati Tábor – Písek“