Seznam PS a SO:

D.1 TECHNOLOGICKÁ ČÁST
D.1.1 Železniční zabezpečovací zařízení
D.1.1.2 Traťové zabezpečovací zařízení
PS 21-01-21 Opatovice nad Labem-Pohřebačka - Hradec Králové hl. n., TZZ
D.1.2 Železniční sdělovací zařízení
D.1.2.5 Dálkový kabel, optický kabel, závěsný optický kabel
PS 21-02-51 Opatovice nad Labem-Pohřebačka - Hradec Králové hl. n., TOK a TK
PS 27-02-51 Opatovice nad Labem-Pohřebačka - Odb Plačice, TOK a TK
PS 09-02-01 Opatovice nad Labem-Pohřebačka - Hradec Králové-Slezské Předměstí, úprava DOK ČD-Telematika
PS 09-02-02 Opatovice nad Labem-Pohřebačka - Hradec Králové-Slezské Předměstí, úprava DK SŽ

D.2 STAVEBNÍ ČÁST
D.2.2 Pozemní stavební objekty a technické vybavení pozemních stavebních objektů
D.2.2.6 Drobná architektura a oplocení
SO 20-79-11 ŽST Opatovice nad Labem-Pohřebačka, úpravy oplocení

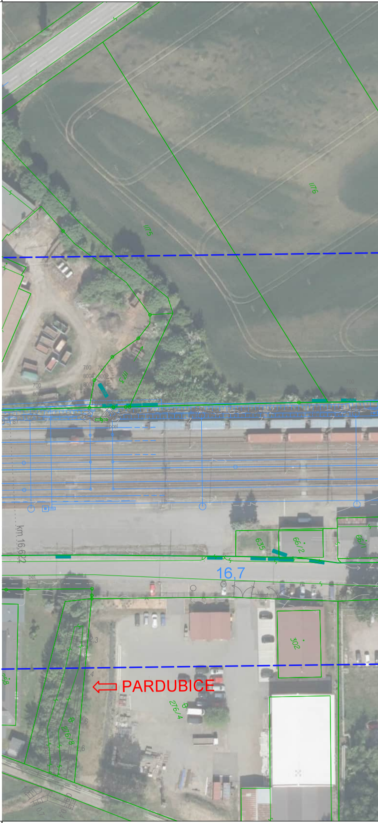
1176
1175
700
8002
8004
16,7
km 16,622
635
66/2
66/1
302
276/4
PARDUBICE

LEGENDA NOVÉHO STAVU

— Z — —	ZABEZPEČOVACÍ ZAŘÍZENÍ DRÁŽNÍ
— ~ —	SDĚLOVACÍ ZAŘÍZENÍ DRÁŽNÍ / NEDRÁŽNÍ
—×—o—o—	OPLOCENÍ, OHRAZENÍ
——	DEMOLICE
——	PROVIZORNÍ STAV
——	SOUVISEJÍCÍ STAVBA
— — — —	OCHRANNÉ PÁSMO DRÁHY

LEGENDA STÁVAJÍCÍCH INŽENÝRSKÝCH SÍTÍ

POZN.: ZÁKRES PROVEDEN DLE PODKLADŮ POSKYTNUTÝCH SPRÁVCI

—⤳⋙—	ELEKTRO VVN NADZEMNÍ	— ⟩⟩— —	KANALIZACE DEŠŤOVÁ
—⤳≫—	ELEKTRO VN NADZEMNÍ	——⟩⟩⟩——	KANALIZACE JEDNOTNÁ
— ⤳≫ —	ELEKTRO VN PODZEMNÍ	— ⌒→ —	VODOVOD
—⤳→—	ELEKTRO NN NADZEMNÍ	——●→——	VODOVOD UŽITKOVÝ
- - ⤳→ - - -	ELEKTRO NN PODZEMNÍ	— → —	VODOVOD POŽÁRNÍ
— ~ —	SDĚLOVACÍ KABEL METALICKÝ	— ⊓⊓⊓ —	PLYNOVOD VTL
- - ~ - - -	SDĚLOVACÍ KABEL OPTICKÝ	— ⊓⊓ —	PLYNOVOD STL
- - ⊘ - - -	SDĚLOVACÍ KABEL KOAXIÁLNÍ	— ⊓ —	PLYNOVOD NTL
— Z — —	ZABEZPEČOVACÍ KABEL	—←II→—	HORKOVOD
— ⟩— —	KANALIZACE	— ←+→ —	TEPLOVOD

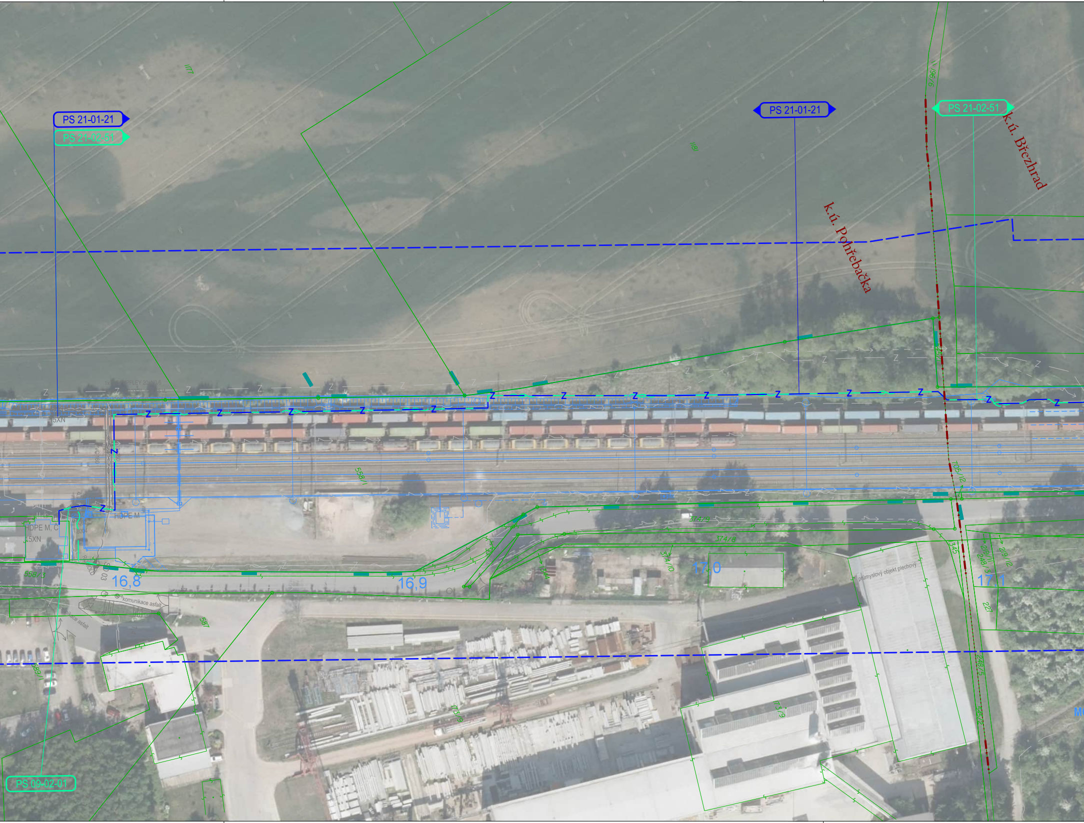
PS 21-01-21
PS 21-02-51
PS 21-01-21
PS 21-02-51
k.ú. Břežhrad
k.ú. Pohřebačka
1177
1181
96/6
558/1
705/12
15XN
HDPE M, Č
15XN
HDPE M
PVC
8002
8004
558/3
SO 03
16,8
komunikace asfalt
komunikace asfalt
587
589/1
16,9
374/9
374/8
374/10
1344
17,0
průmyslový objekt plechový
345
219/11
248/3
219/12
17,1
227
248/5
545/2
173/9
173/9
PS 09-02-01

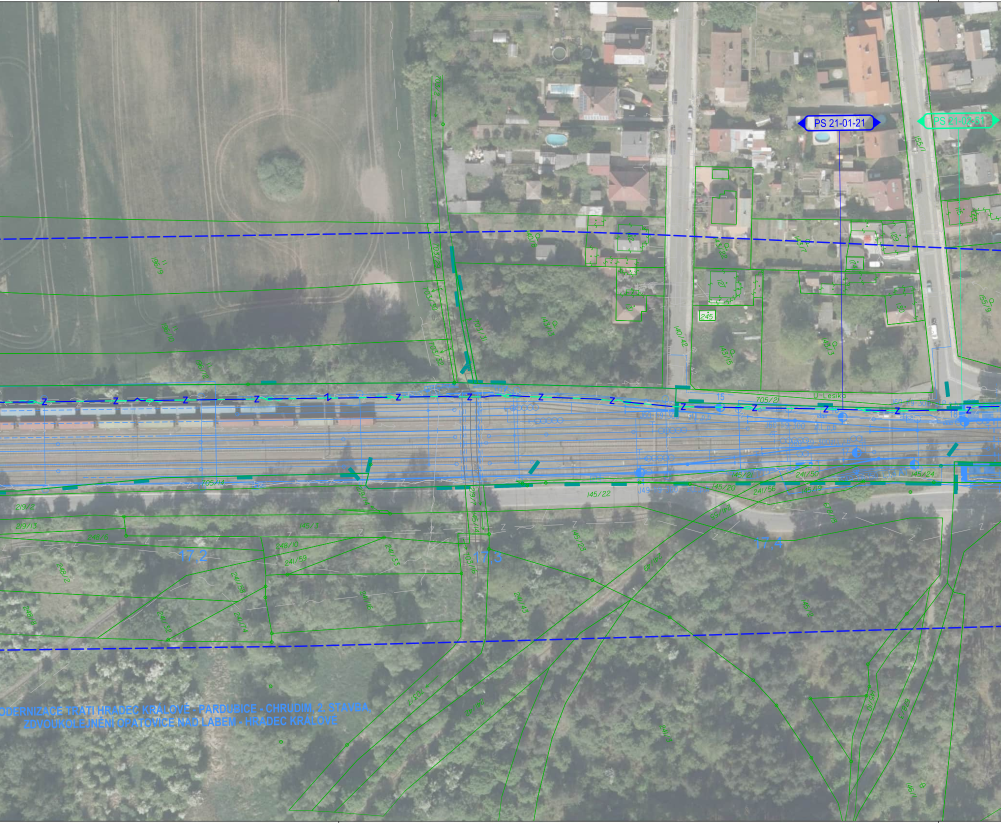
PS 21-01-21
PS 21-02-51
155/1
155/9
U Lesíka
705/21
705/14
145/22
145/21
145/20
145/19
145/24
241/50
241/56
145/3
145/23
248/10
241/59
241/33
248/5
219/2
219/13
248/2
248/9
241/58
241/32
241/74
241/16
241/43
145/2
196/9
196/12
705/22
705/30
705/31
705/32
140/42
245
17.2
17.3
17.4
ODERNIZACE TRATI HRADEC KRALOVE - PARDUBICE - CHRUDIM, 2. STAVBA,
ZDVOUKOLEJNĚNÍ OPATOVICE NAD LABEM - HRADEC KRALOVE

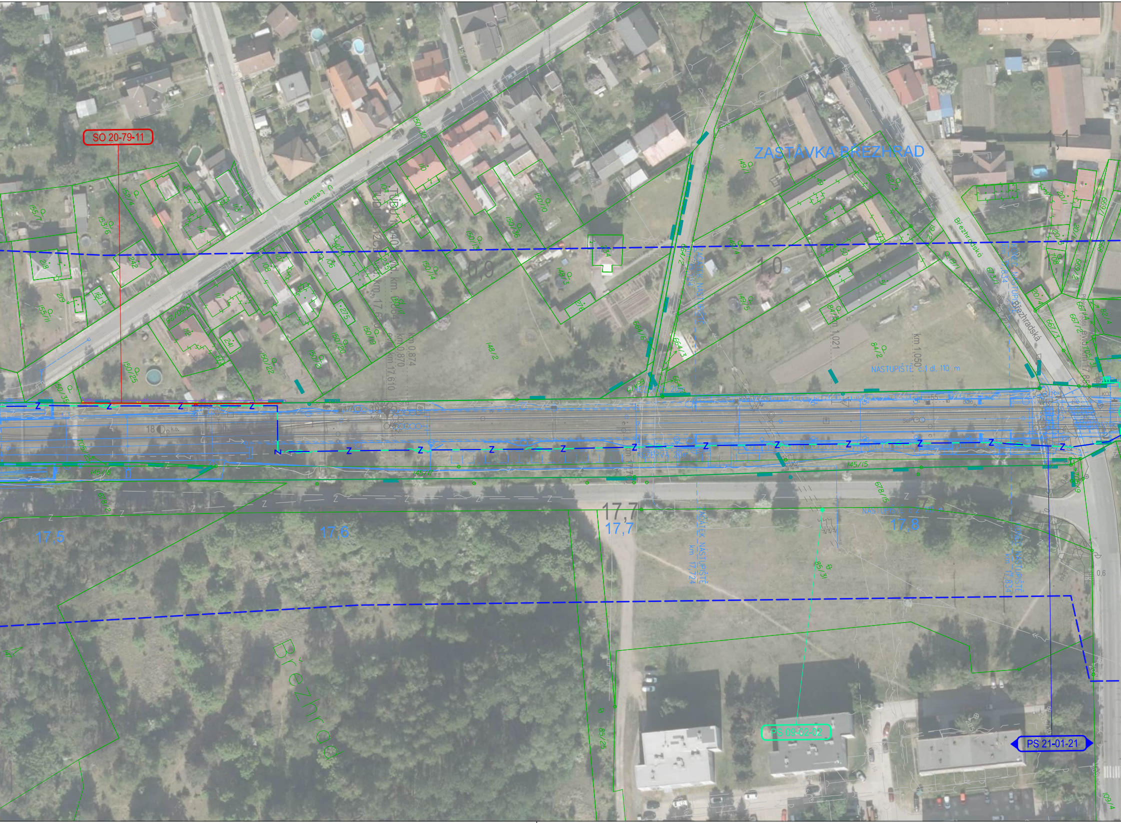
SO 20-79-11
ZASTÁVKA BŘEZHRAD
Březhradská
Březhrad
NÁSTUPIŠTĚ č.1 dl. 110 m
NÁSTUPIŠTĚ č.2 110 m
ZAČÁTEK NÁSTUPIŠTĚ km 17,724
KONEC NÁSTUPIŠTĚ km 17,834
km 1,021
km 1,050
REZERVA 20m
0,9
1,0
1,1
17,5
17,6
17,7
17,8
0,6
PS 09-02-02
PS 21-01-21

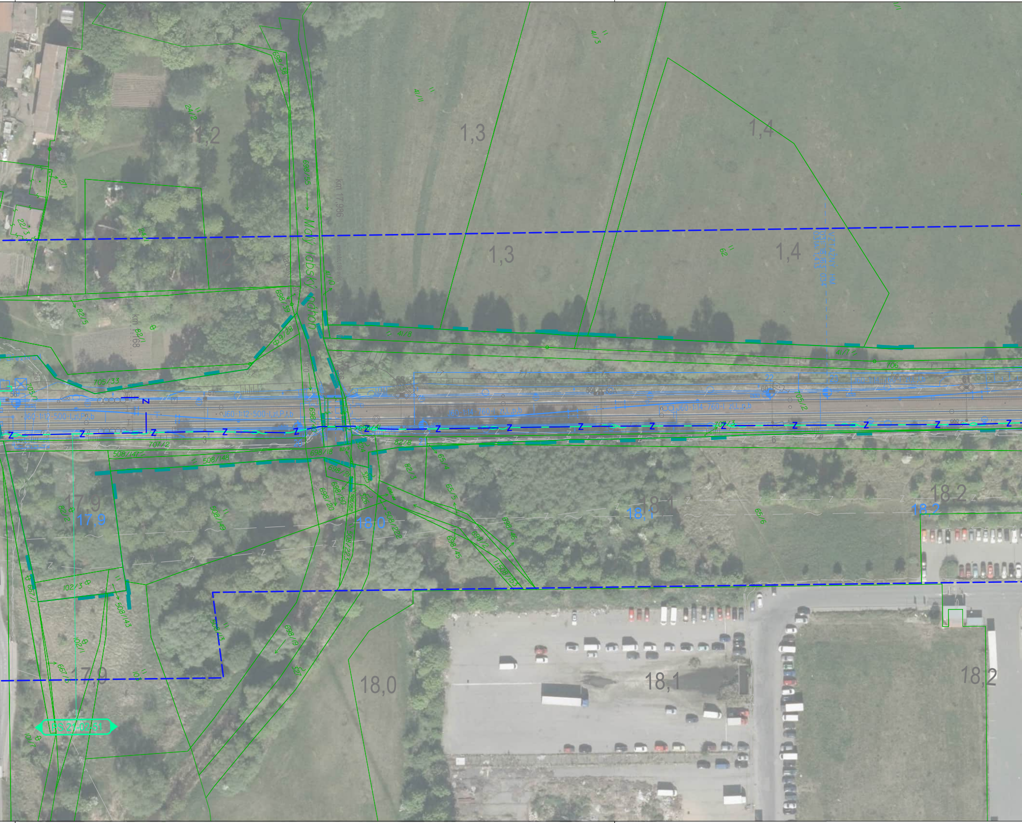
1,2
1,3
1,4
1,3
1,4
41/3
41/11
24/2
62
Malý labský náhon
Labský náhon
km 17,986
most evid. 198
698/18
698/55
698/39
41/10
82/6
82/5
km 17,968
82/1
41/8
VZTAŽNÝ HM
031: 18,163 034
031A: 1,413
41/7
706
705/33
705/1
J60-1:12-500-I,zl,P,l,b
J60-1:12-500-I,zl,P,l,b
J60-1:14-760-I zl,L,p,b
J60-1:14-760-I zl,L,p,b
56
57
58
59
59A
60
61
22
23
20
21
3
6
705/2
707/2
707/3
508/147
508/148
698/18
698/21
698/20
698/50
508/152
82/9
82/8
82/3
65/4
65/5
65/6
324
325
326
17,9
17,9
18,0
18,1
18,1
18,2
18,2
82/2
508/149
508/143
102/3
102/1
657/1
657/6
101/7
698/46
698/45
698/2
698/19
508/153
PS 21-02-51
17,9
18,0
18,1
18,2

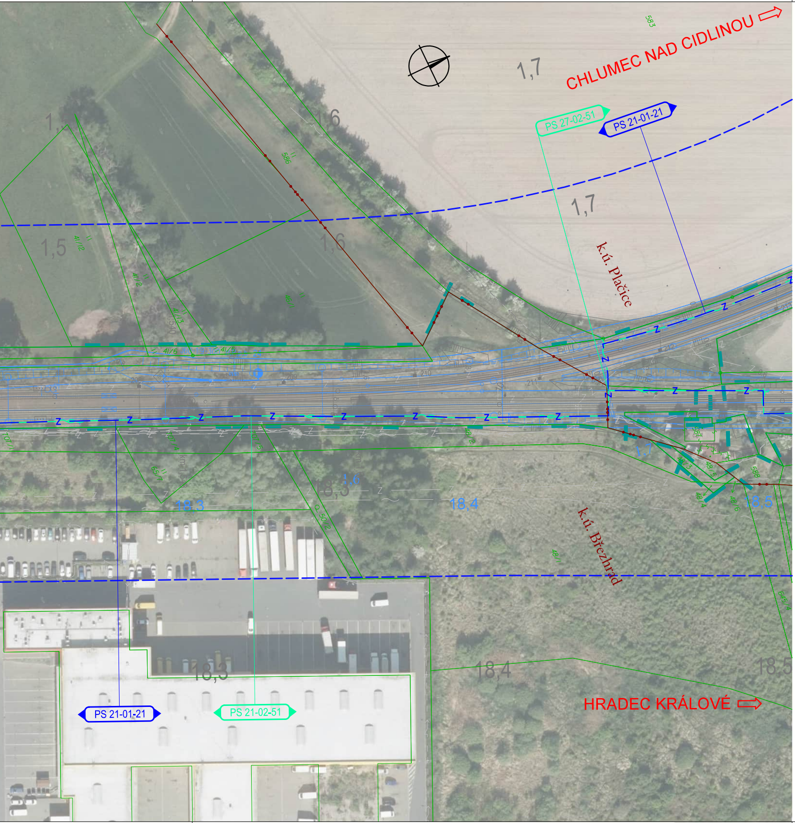
CHLUMEC NAD CIDLINOU
PS 27-02-51
PS 21-01-21
1,7
1,6
1,5
k.ú. Plačice
k.ú. Březhrad
18,3
18,4
18,5
PS 21-01-21
PS 21-02-51
HRADEC KRÁLOVÉ

Jiná ověření:

Paré:

Orientační schéma:

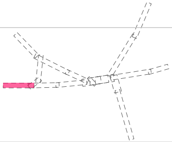

Razítko oprávněné osoby:

Podpis: Datum:

Revize:	Datum:	Popis:	Kontroloval:
000	16.04.2024	Definitivní odevzdání dokumentace	ING. DANIEL FILIP

Stavebník/Investor: **Správa železnic, státní organizace**
Adresa: Dlážděná 1003/7, 110 00 Praha 1
Zástupce investora: **Stavební správa východ**
Adresa: **Nerudova 773/1, 779 00 Olomouc**

Zhotovitel díla: **SP + SEU_HK-Pardubice-Chrudim_2.st_ŽST Hradec Králové**
Adresa: Olšanská 2643/1a, 130 00 Praha 3
Kontakt: T: +420 605 229 020
E: praha@sudop.cz

Zhotovitel části/objektu: **SUDOP PRAHA a.s.**
Projektové středisko Hradec Králové
Adresa: Horova 1767/26, 500 02 Hradec Králové
Kontakt: T: +420 498 655 928
E: hradec@sudop.cz

Hlavní projektant (HIP): **ING. DANIEL FILIP**
Specialista: **ING. MONIKA POSPÍCHALOVÁ**

Název stavby/akce: **MODERNIZACE TRATI HRADEC KRÁLOVÉ - PARDUBICE - CHRUDIM,**
2. STAVBA, ZDVOUKOLEJNĚNÍ
OPATOVICE NAD LABEM - HRADEC KRÁLOVÉ,
1. ETAPA, ŽST HRADEC KRÁLOVÉ HL. N.

Označení investora: **S621900133**
Zakázka: **19-254.250**

Název části: Speciální výkresy
Označení části: **C.4.2.4**

Název objektu/dílčí části: **Architektonické řešení stavby**
Označení objektu/komplexu: **-**

Název přílohy: Zákres koordinační situace do ortofotomapy
Název dílčí části přílohy: km 16,7 - 18,5 tratě Pardubice - Jaroměř,
km 0,8 - 1,7 tratě Opatovice nad Labem - Odbočka Plačice

Číslo přílohy (typ/pořadí): **2. 001**

Odpovědný projektant: ING. DANIEL FILIP
Zpracovatel přílohy: ING. MONIKA POSPÍCHALOVÁ
Měřítko: 1:1 000
Formáty: 11 x A4
Stupeň dokumentace: **DUSP + PDPS**

Kraj: Královéhradecký
Katastrální území: viz textová část
TUDU: 1302 F1
Smluvní datum zpracování: **16.04.2024**

Označení investora::	Stupeň dokumentace:	Část:	Objekt:	Podobjekt:	Příloha:	Revize:
S 6 2 1 9 0 0 1 3 3	_ P D P S	_ C 4 2 0 4	_ X X X X X X X X	_ X X	_ 2 _ 0 0 1	_ 0 0 0

[Prostor pro další informace]