

SO 30-61-05 STAVEBNÍ ÚPRAV YVE VÝPRAVNÍ BUDOVĚ  
SEVERNÍ KŘÍDLO - STÁVAJÍCÍ STAV  
2.NP



Spolufinancováno Evropskou unií

Nástroj pro propojení Evropy

Projekt „Modernizace trati Praha hl. n. - Praha Smíchov“ je spolufinancovaný EU z programu Nástroj pro propojení Evropy (CEF)

Za tuto publikaci odpovídá pouze její autor. Evropská unie nenese odpovědnost za jakékoli využití informací v ní obsažených.

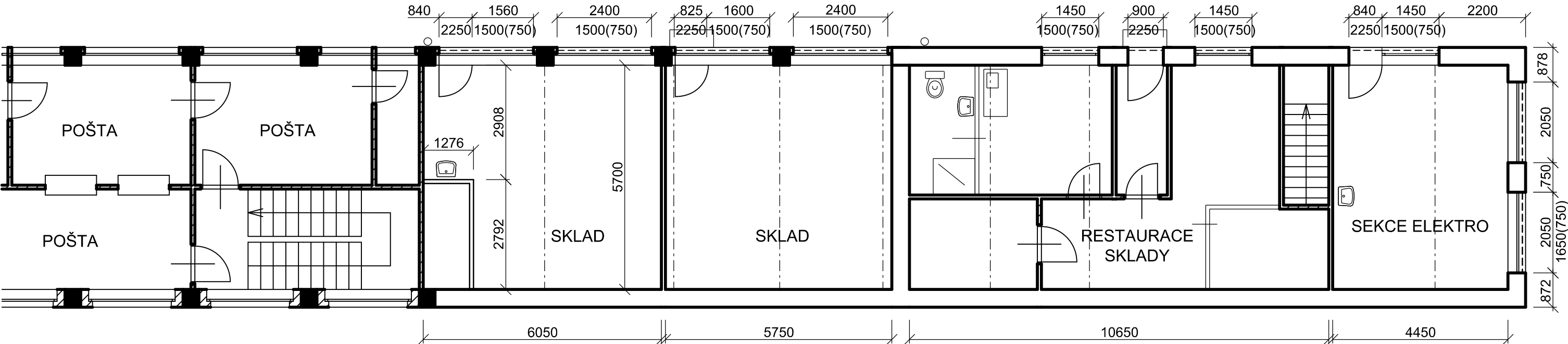

SEVERNÍ KŘÍDLO 1.NP

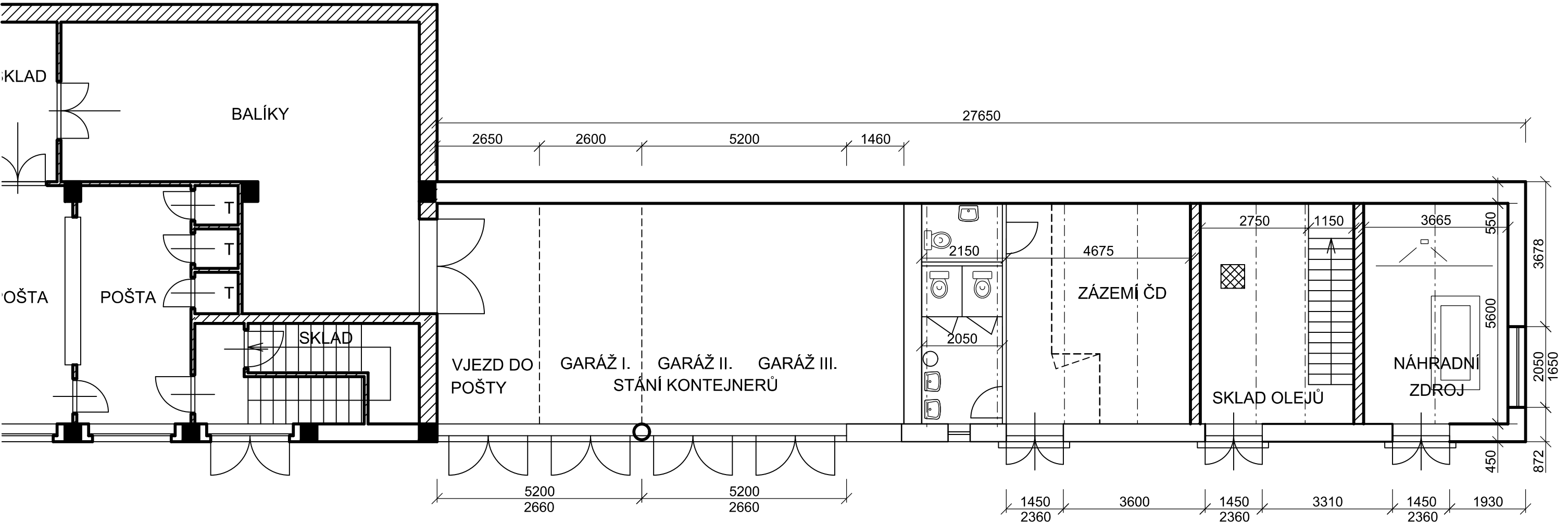

Číslo změny:	Obsah změny:	Datum změny:
01	-	-
02	-	-
03	-	-

Investor:	Správa železniční dopravní cesty, s.o. Dlážděná 1003/7, 110 00 Praha 1
	Stavební správa západ Sokolovská 278/1955, 190 00 Praha 9

Účastníci Společnosti "SP+MTP+SPEU_Praha hl. - Praha-Smíchov"		
		

Správce:	SUDOP PRAHA a.s. Olšanská 1a, 130 80 Praha 3 tel.: +420 267 094 111 e-mail: praha@sudop.cz	Vedoucí týmu:	Asistent vedoucího týmu:
		ING. MICHAL MEČL	ING. MGR. VLADISLAV ŠEFL Specialista profese: ING. EVA SYROVÁ

Středisko: ARCHITEKTURY A POZEMNÍCH STAVEB			
Vedoucí střediska:	Odpovědný projektant SO, IO, PS:	Vypracoval:	Kontroloval:
ING. ONDŘEJ KAFKA	ING. JAROSLAVA ŠUDOVÁ	ING. JAROSLAVA ŠUDOVÁ	ING. ROSTISLAV HUSEK

Název akce:	Číslo smlouvy:	
REKONSTRUKCE ŽST PRAHA-SMÍCHOV	16 354 201	
	Projektový stupeň: PD	
Část:	Datum:	
	06/2019	
POZEMNÍ OBJEKTY BUDOV SO 30-61-05 STAVEBNÍ ÚPRAVY VE VB	Číslo části: E.2.1	
Název přílohy:	Měřítko:	Počet formátů:
	1:100	-
PŮDORYS STÁVAJÍCÍHO STAVU SEVERNÍHO KŘÍDLA VB	Číslo přílohy: 3	

DOKUMENT LZE UŽÍVAT POUZE VE SMYSLU PŘÍSLUŠNÉ SMLOUVY O DÍLO. ŽÁDNÁ JEHO ČÁST NEMŮŽE BYT DLE ZÁKONA č.121/2000 Sb. KOPÍROVÁNA NEBO JINÝM ZPŮSOBEM ROZŠÍŘOVÁNA. BEZ SOUHLASU SUDOP PRAHA a.s.