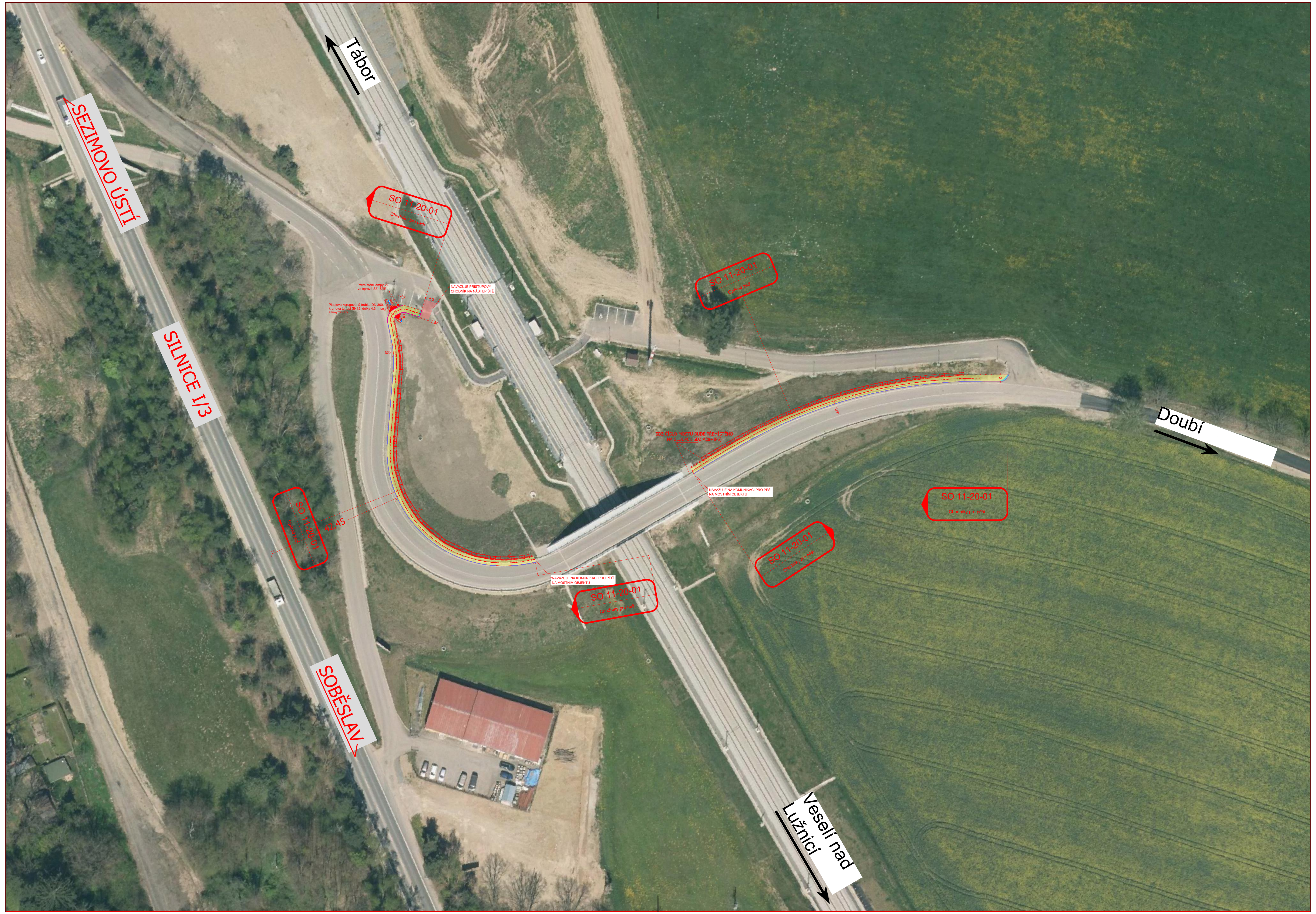

LEGENDA:

- osa komunikace
- betonový obrubník šířky 0,08 m
- betonový obrubník šířky 0,1 m
- betonový obrubník silniční výšky 0,25 m osazený naležato

LEGENDA PLOCH:

- komunikace - asfaltový povrch
- komunikace pro pěší - betonová dlažba tl. 60 mm
- komunikace pro pěší - betonová dlažba reliéfní tl. 60 mm

S

EVROPSKÁ UNIE
Evropské strukturální a investiční fondy
Operační program Doprava

Ministerstvo dopravy
Státní fond dopravní infrastruktury

Jiná ověření:

Paré:

Orientační schéma:

Razítko oprávněné osoby:

Podpis: Datum:

Revize:	Datum:	Popis:	Kontroloval:
-	-	-	-
-	-	-	-
-	-	-	-
-	-	-	-

Stavebník/Investor:	**Správa železnic, státní organizace**
Adresa:	Dlážděná 1003/7, 110 00 Praha 1
Zástupce investora:	Stavební správa západ
Adresa:	Ke Štvanici 656/3, 186 00 Praha 8-Karlín

SPRÁVA ŽELEZNIC

Zhotovitel díla:	**PROJEKT servis spol. s r.o.**
Adresa:	U Elektry 830/2b, 198 00 Praha 9
Kontakt:	T: +420 281 090 860 E: firma@projekt-servis.cz
Zhotovitel objektu:	**PROJEKT servis spol. s r.o.**
Adresa:	U Elektry 830/2b, 198 00 Praha 9
Kontakt:	T: +420 281 090 860 E: firma@projekt-servis.cz
Hlavní projektant (HIP):	**Ing. Stanislav Melichar**
Specialista:	**xxx. xxxx xxxx**

PROJEKT servis

Název stavby/akce:	**Doplnění chodníku v ŽZ Doubí**		Označení investora: S631500085 Zakázka: ZAK-2024-10
Název části:	Situační výkresy širších vztahů		Označení části: **C.1**
Název objektu/dílčí části:	-		Označení objektu/komplexu: -
Název přílohy: Název dílčí části přílohy:	- -		Číslo přílohy (typ/pořadí): -
Odpovědný projektant: Ing. Stanislav Melichar	Zpracovatel přílohy: Ing. Stanislav Melichar	Měřítko: 1:1000 Formáty: 4 x A4	Stupeň dokumentace: **DUSP**
Kraj: Jihočeský kraj	Katastrální území: Doubí nad Lužnicí [670804]	TUDU: TUDU	Smluvní datum zpracování: **31.5.2024**

Označení investora:: S 6 3 1 5 0 0 0 8 5 _ Stupeň dokumentace: D U S P _ Část: C 1 X X _ Objekt: X X X X X X X X _ Podobjekt: X X _ Příloha: X _ X X X _ Revize: X X X X

[Prostor pro další informace]