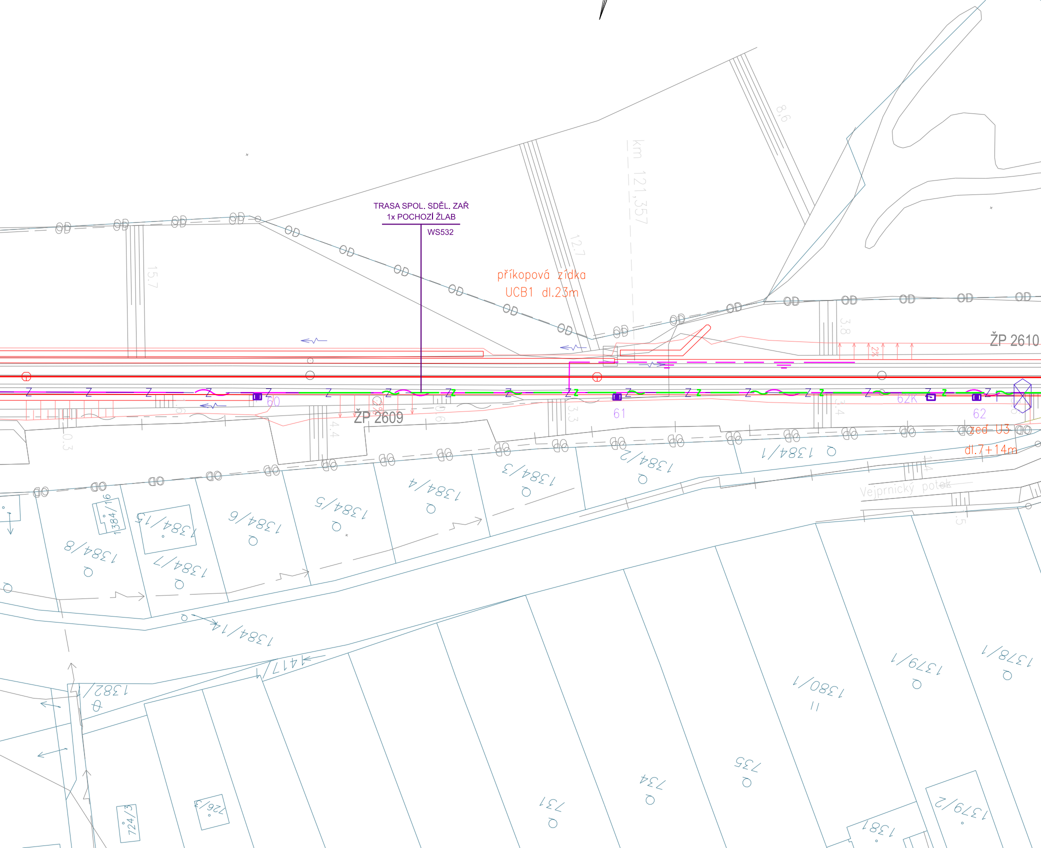
TRASA SPOL. SDĚL. ZAŘ
1x POCHOZÍ ŽLAB
WS532
příkopová zídka
UCB1 dl.23m
km 121,357
8,6
12.7
15.7
3.8
2%
ŽP 2610
ŽP 2609
4.4
3.3
3.4
60
61
62K
62
zeď U3
dl.7+14m
Vejprnický potok
1384/1
1384/2
1384/3
1384/4
1384/5
1384/6
1384/7
1384/8
1384/15
1384/16
1384/14
1417
1382
1380/1
1379/1
1378/1
1379/2
1381
735
734
731
726/3
724/3

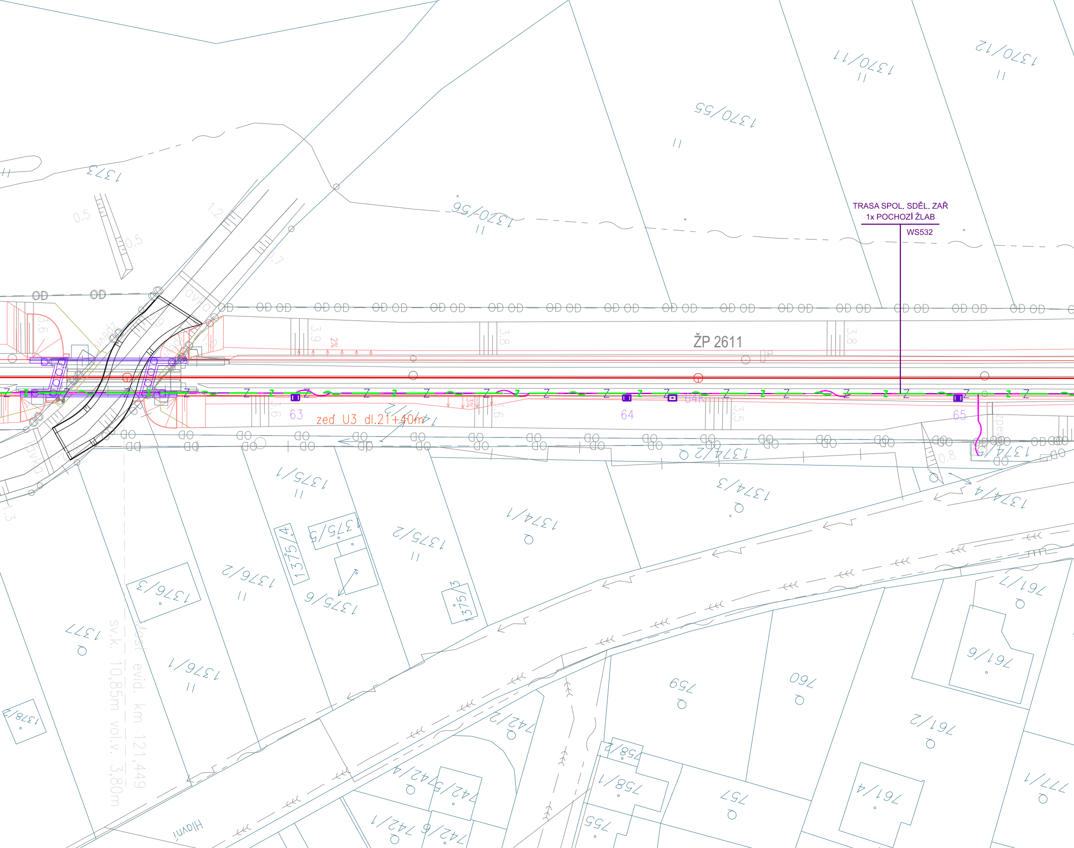
TRASA SPOL. SDĚL. ZAŘ
1x POCHOZÍ ŽLAB
WS532
ŽP 2611
zeď U3 dl.21+40m
63
64
64K
65
1370/11
1370/12
1370/55
1370/56
1373
1374/1
1374/2
1374/3
1374/4
1375/1
1375/2
1375/3
1375/4
1375/5
1375/6
1376/1
1376/2
1376/3
1377
1378/2
742/1
742/2
742/4
742/5
742/6
755
757
758/1
758/2
759
760
761/2
761/4
761/6
761/7
777/1
Hlavní
Most evid. km 121,449
sv.k. 10,85m vol.v. 3,80m
OD
Z
2%
3%
3.9
3.8
3.6
3.5
1.2
0.5
0.7
0.8
1.3

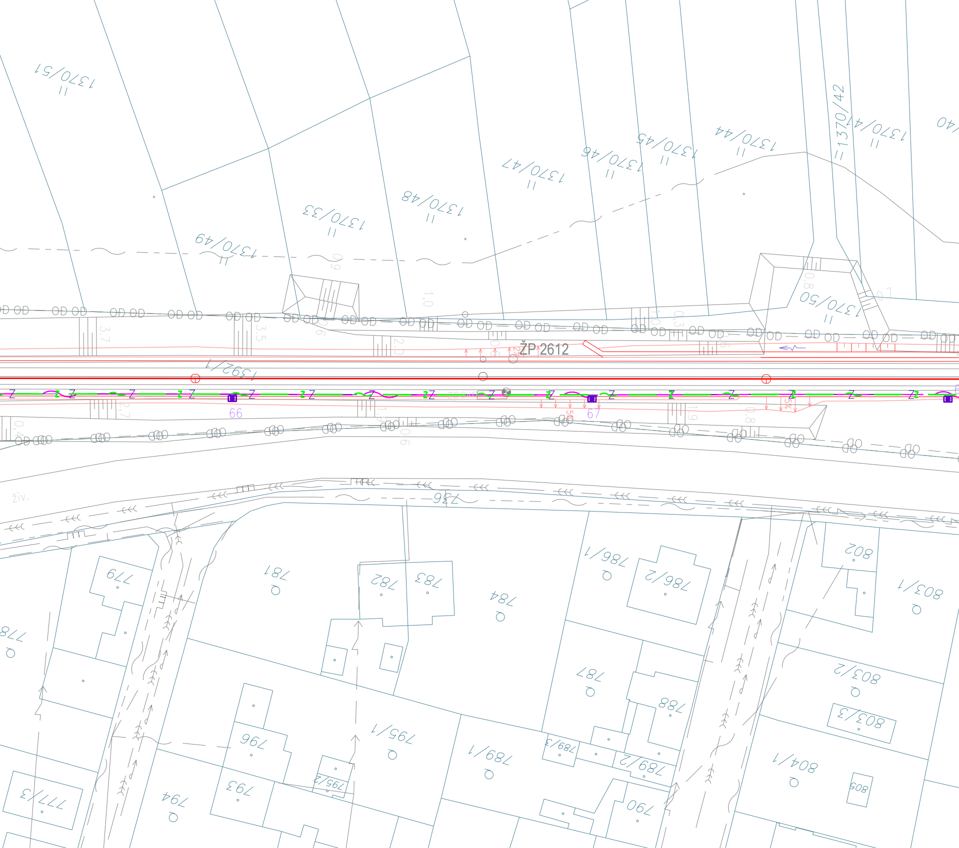
1370/51
1370/49
1370/33
1370/48
1370/47
1370/46
1370/45
1370/44
1370/42
1370/41
1370/50
ŽP 2612
1392/1
OD
Z
66
67
736
živ.
779
778
777/3
781
782
783
784
786/1
786/2
802
803/1
803/2
803/3
787
788
796
795/1
795/2
793
794
789/1
789/2
789/3
790
804/1
805

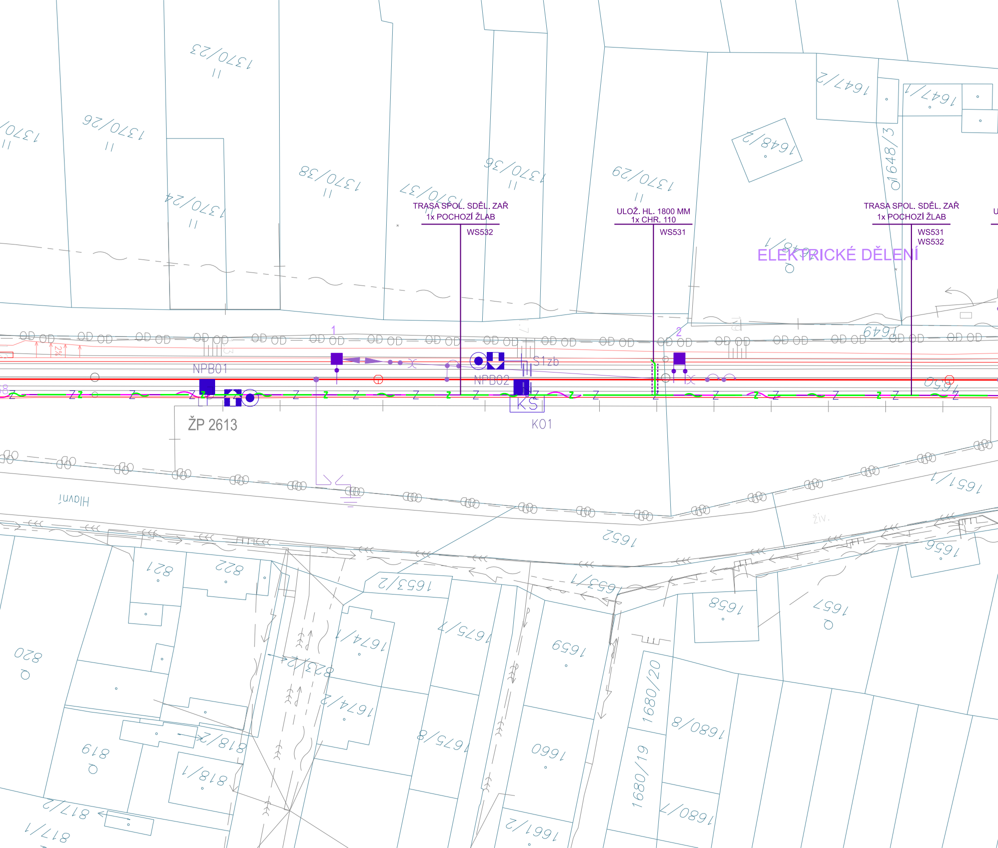
TRASA SPOL. SDĚL. ZAŘ
1x POCHOZÍ ŽLAB
WS532
ULOŽ. HL. 1800 MM
1x CHR. 110
WS531
TRASA SPOL. SDĚL. ZAŘ
1x POCHOZÍ ŽLAB
WS531
WS532
ELEKTRICKÉ DĚLENÍ
NPB01
NPB02
S1zb
KS
K01
ŽP 2613
1
2
OD
Z
2%
1370/23
1370/26
1370/38
1370/24
1370/37
1370/36
1370/29
1647/2
1647/1
1648/2
1648/3
1649
1650
1651/1
1652
1653/2
1656
1657
1658
1659
1660
1661/2
1674/1
1674/2
1675/1
1675/8
1680/20
1680/8
1680/19
1680/1
821
822
823/2
820
819
818/2
818/1
817/2
817/1
Hlavní
živ.

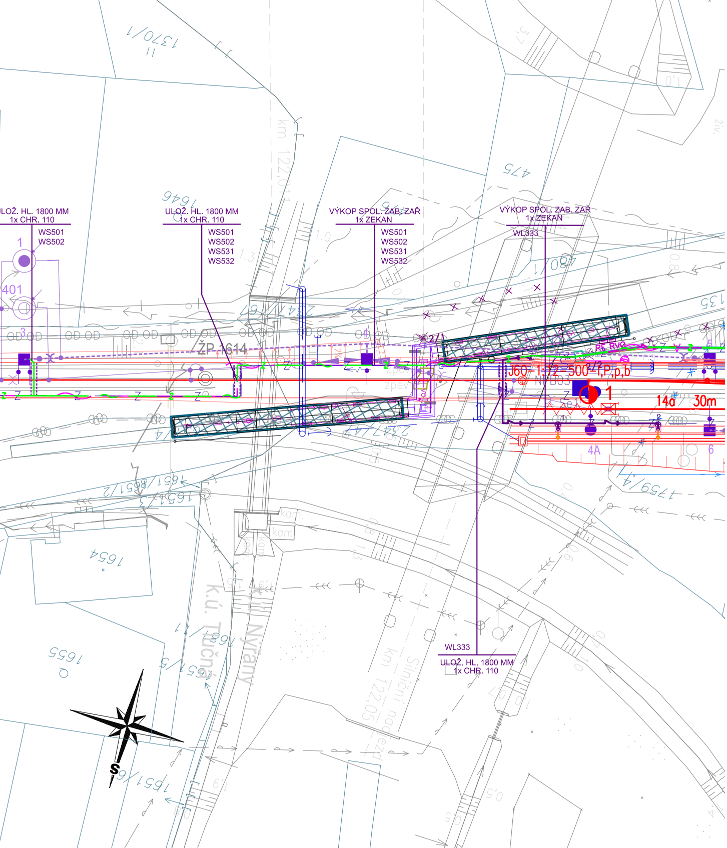
1370/1
1646
ULOŽ. HL. 1800 MM
1x CHR. 110
WS501
WS502
ULOŽ. HL. 1800 MM
1x CHR. 110
WS501
WS502
WS531
WS532
VÝKOP SPOL. ZAB. ZAŘ
1x ZEKAN
WS501
WS502
WS531
WS532
VÝKOP SPOL. ZAB. ZAŘ
1x ZEKAN
WL333
475
1/087
135
km 122,011
1
401
3
OD
ŽP 1614
2/1
J60-1:12-500-I,P,p,b
NJ003
1
14d
30m
4A
6
1759/4
1651/2
1651/3
1654
1655
1651/6
1651/5
kam
k.ú. Tlučná
k.ú. Nýřany
km 122,05
Silniční nadjezd
WL333
ULOŽ. HL. 1800 MM
1x CHR. 110
S

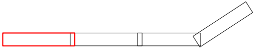

LEGENDA:

STÁVAJÍCÍ STAV

STÁVAJÍCÍ STAV
KATASTRÁLNÍ MAPA
HRANICE KATASTRÁLNÍHO ÚZEMÍ
KATASTR – ZJEDNODUŠENÁ EVIDENCE
OD HRANICE POZEMKŮ DRÁHY

STÁVAJÍCÍ INŽENÝRSKÉ SÍTĚ SÍTĚ
kanalizace
vodovod
NTL plynovod
STL plynovod
VTL plynovod
vedení VVN – nadzemní
vedení VN – nadzemní
vedení VN – podzemní
vedení NN – podzemní
VO kabely VO
sdělovací kabely
OPT optické kabely
RRS rádio–releový spoj

TRVALÝ ZÁBOR
DOČASNÝ ZÁBOR

NAVRŽENÝ STAV

Nový stožár 6m
Nový stožár 12m
Nová osvětlovací věž 20m
Nové svítidlo – přístřešek
Nové svítidlo – podchod
Nové rozvaděče NN
Nové vedení NN
Nové vedení NN – kabelovod
Nové vedení NN – podchod
Nové vedení NN – přístřešek
Nové vedení NN – provizorní
Nové uzemnění
Nové vedení DOUO
Nová uzemňovací tyč 2m

NAVRŽENÝ STAV – OSTATNÍ

NOVÁ KOLEJ
SMĚROVÁ A VÝŠKOVÁ ÚPRAVA KOLEJE
RUŠENÉ KOLEJE
MOSTY, PROPUSTKY
TRATIVOD
KOMUNIKACE
ZÁBRADLÍ
ODVODŇOVACÍ ŽLÁBEK
TRAŤOVÉ ZABEZPEČOVACÍ ZAŘÍZENÍ
STOŽÁRY TRAKCE
KABELOVOD
SDĚLOVACÍ VEDENÍ SŽ
ZABEZPEČOVACÍ VEDENÍ SŽ
SILNOPROUDÁ VEDENÍ SŽ
VO SILNOPROUDÁ VEDENÍ VO
KANALIZACE
VODOVOD
PLYNOVODY
PŘÍSTŘEŠEK

Spolufinancováno Evropskou unií

Jiná ověření:

Paré:

Orientační schéma:

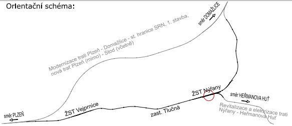
směr DOMAŽLICE
Modernizace trati Plzeň - Domažlice - st. hranice SRN, 1. stavba,
nová trať Plzeň (mimo) - Stod (včetně)
ŽST Nýřany
směr HEŘMANOVA HUŤ
Revitalizace a elektrizace trati
Nýřany - Heřmanova Huť
zast. Tlučná
ŽST Vejprnice
směr PLZEŇ

Razítko oprávněné osoby:

Podpis:
Datum:

Revize:	Datum:	Popis:	Kontroloval:
000	30.6.2024	Definitivní předání PDPS se zapracovanými připomínkami	Ing. Marek Vývoda

Stavebník/Investor: **Správa železnic, státní organizace**
Adresa: Dlážděná 1003/7, 110 00 Praha 1
Zástupce investora: Stavební správa západ
Adresa: Ke Štvanici 656/3, 186 00 Praha 8
Kontakt: e-mail: SSZsek@spravazeleznic.cz

SPRÁVA ŽELEZNIC

Zhotovitel díla: **METROPROJEKT Praha a.s.**
Adresa: Argentinská 1621/36, 170 00 Praha 7
Kontakt: tel.: +420 296 154 105
e-mail: info@metroprojekt.cz; www.metroprojekt.cz

METROPROJEKT

Zhotovitel objektu: **Signal Projekt s.r.o.**
Adresa: Vídeňská 55, 639 00 Brno
Kontakt: tel.: +420 515 917 689
e-mail: projekce@signalprojekt.cz

signal PROJEKT

Vedoucí týmu: Ing. Jiří Úlehla
Výkonný HIP: Ing. Václav Křivánek
Specialista: Ing. Marek Vývoda

Název stavby/akce: **MODERNIZACE TRATI PLZEŇ - DOMAŽLICE - ST. HRANICE SRN, 2. STAVBA ÚSEK PLZEŇ (MIMO) - NÝŘANY - CHOTĚŠOV (MIMO)**

Označení investora: S631500862
Zakázka: 08101

Název části: Rozvody vn, nn, osvětlení a dálkové ovládání odpojovačů

Označení části: **D.2.3.6**

Název objektu/dílčí části: **ŽST Nýřany – DOÚO**

Označení objektu/komplexu: **SO 25-76-03**

Název přílohy: Polohopis ŽST Nýřany, km 115,2 - 116,0

Název dílčí části přílohy: -

Číslo přílohy (typ/pořadí): **2. 001**

Odpovědný projektant: Ing Marek Vývoda
Zpracovatel přílohy: Ing. Robin Kolařík
Měřítko: 1 : 500
Formáty: 10 x A4
Stupeň dokumentace: **PDPS**

Kraj: Plzeňský kraj
Katastrální území: viz. textová část
TU/DU: 0311/02 + 0301/04, C1, 06, D1, 08, E1
Smluvní datum zpracování: **30.6.2024**

Označení investora:	Stupeň dokumentace:	Část:	Objekt:	Podobjekt:	Příloha:	Revize:
S 6 3 1 5 0 0 8 6 2	_	_ D 2 3 0 6	_ S O 2 5 7 6 0 3	_ X X	_ 2 _ 0 0 1	_ 0 0 0

IČD:	08101	01	00	D	02	03	06	07	00	001		SKARTOVACÍ ZNAK:	V20/2045