

SEVERNÍ PŘÍSTAVBA

měř. 1:100

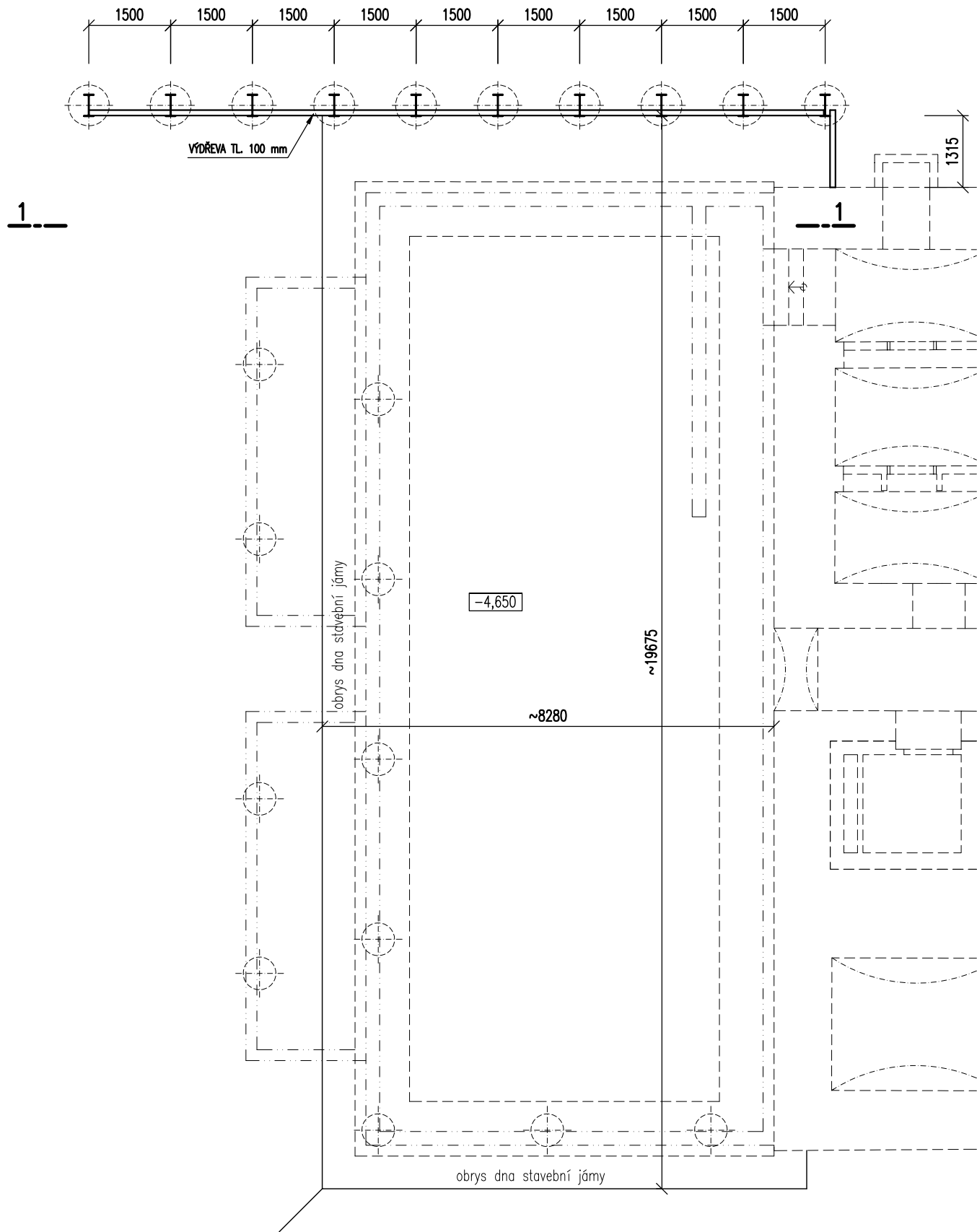

ŘEZ 1-1

měř. 1:100

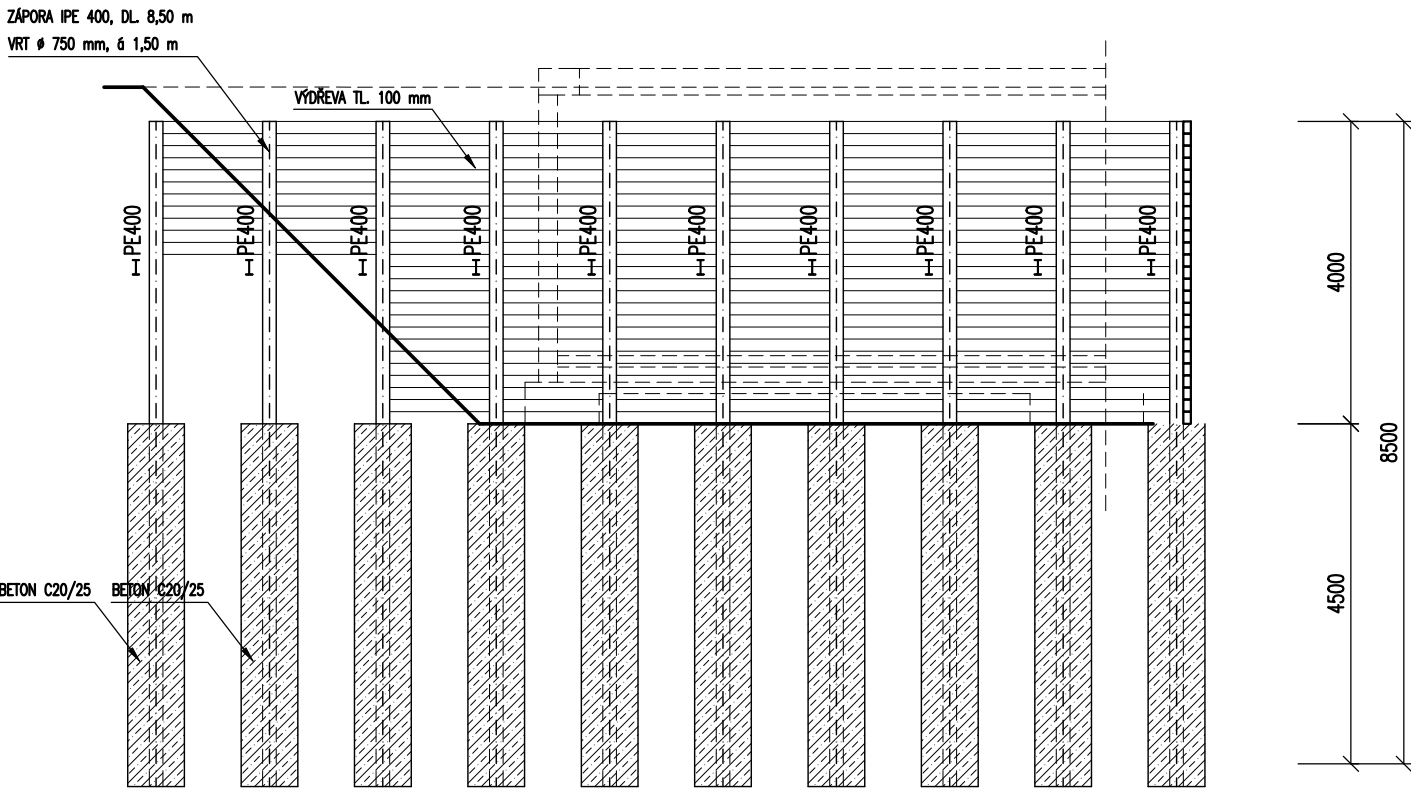

VSTUPNÍ OBJEKT

měř. 1:100

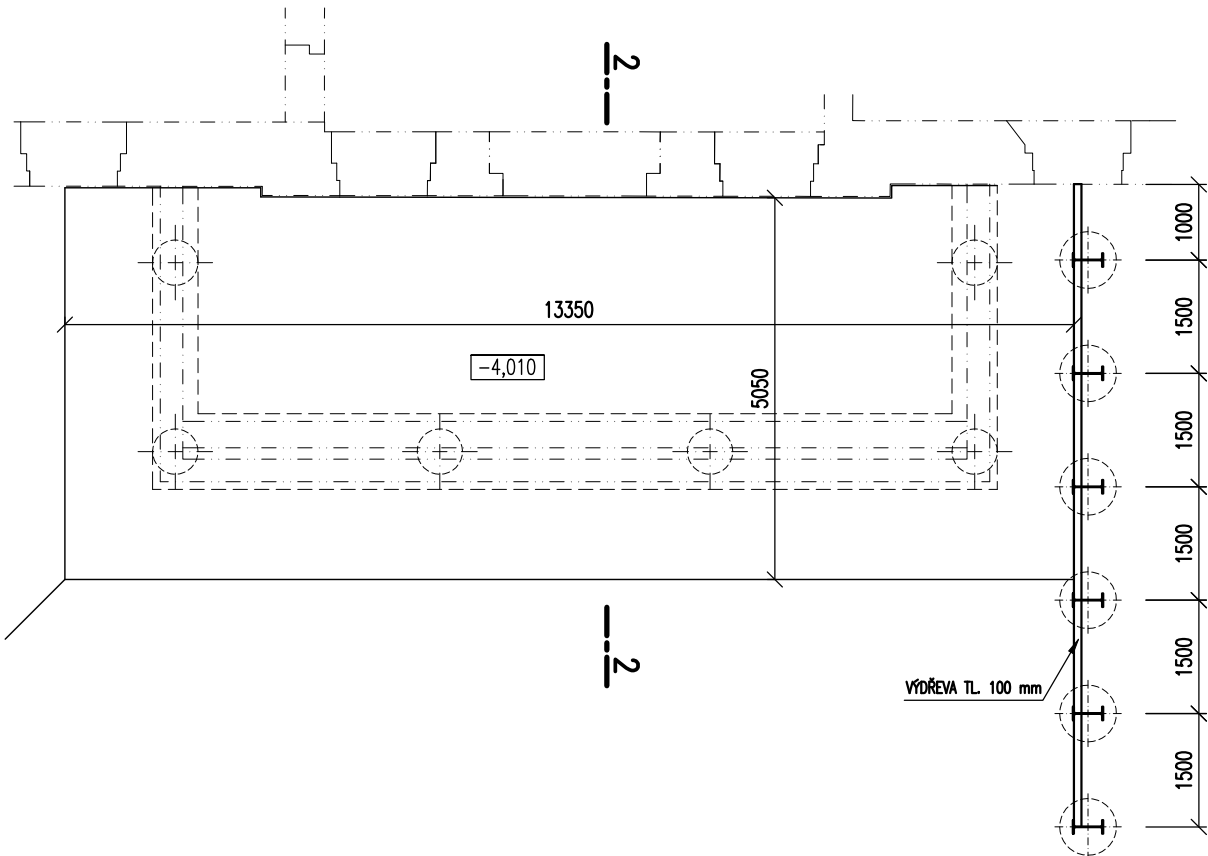

POHLED 2-2

měř. 1:100

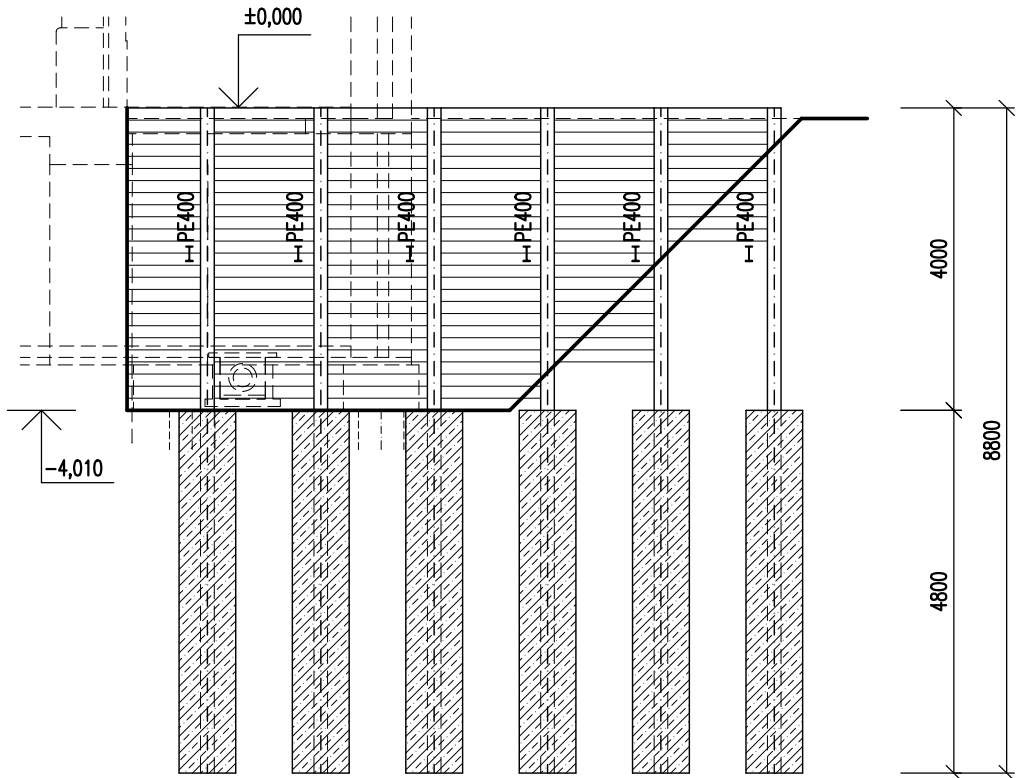

OCEL

S235

BETON

C20/25

OCEL

B500B

NAVRŽENO PODLE ČSN EN 1992, ČSN EN 206-1, ČSN EN 1993, ČSN EN 1997

REVIZE: 0
1
OBSAH: DPS K PŘÍPOMKÁM
DPS ČISTOPIS
DATUM: 02/2023
04/2023

±0,000 = 193,45 m n.m. Bpv

REVITALIZACE NÁDRAŽÍ BUBNY NA PAMÁTNÍK TÍCHA
Bubenská 177/8b, 170 00, Praha 7 - Holešovice

investor:

Památník ticha, s.p.o., IČO 10892303
Maltézské náměstí 471/1, 118 00 Praha 1 - Malá Strana
Pavel Štingl, ředitel

architekt:

ARN Studio spol. s r.o.
Československé armády 219/24, 500 03 Hradec Králové
Ing.arch. Jiří Krejčík, Ing.arch. Michal Krejčík
info@am-studio.cz

generální projektant:

DELTAPLAN spol. s r.o.
Jankovcova 938/18a, 170 00 Praha 7 - Holešovice
Ing. Petr Kníha
deltaplan@deltaplan.cz, www.deltaplan.cz

projektant části:

MKP Statici
Pavla Hanuše 252, Hradec Králové
Ing. Petr Mašek
masek@mkpstatici.cz

zodpovědný projektant části:

Ing. Petr Mašek

vypracoval:

Ing. Petr Mašek

stupeň :

DPS - dokumentace pro provádění stavby

stavební objekt:

SO 101 - Budova Památníku

profese:

STAVEBNĚ KONSTRUKČNÍ ŘEŠENÍ

datum:

04/2023

název přílohy:

PAŽENÍ STAVEBNÍ JÁMY

měřítko: číslo výkresu: číslo paré:

1:100

SKR 297