

REVIZNÍ ŠACHTA DN 1000 S TL. STĚNY 120mm

1. VARIANTA – STANDARDNÍ SESTAVA:
řez A–A:

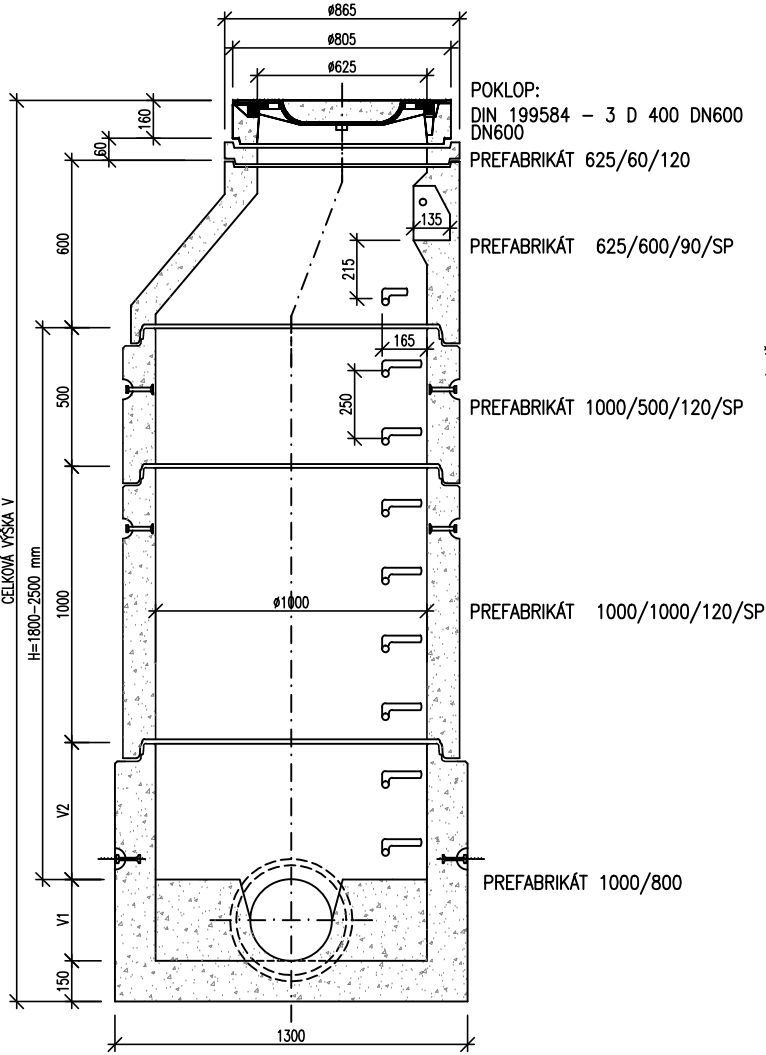

2. VARIANTA – NÍZKÁ SESTAVA:
řez A–A:

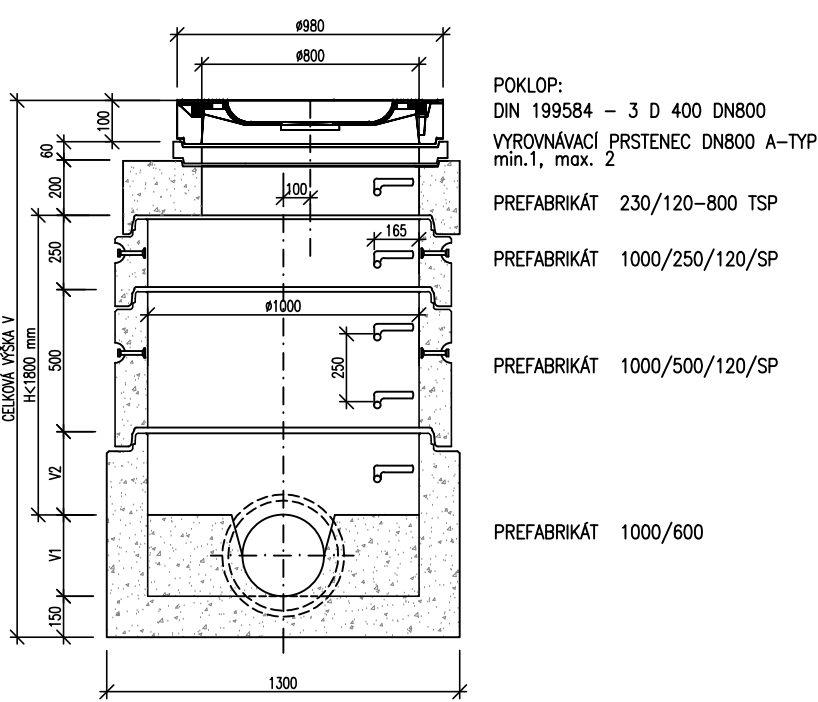

POZNÁMKA:
STANDARDNÍ VÝŠKA SKRUŽÍ DN 800 A DN 1000 JE NA STÁVAJÍCÍCH STOKÁCH 300mm, NA NOVĚ BUDOVANÝCH STOKÁCH PAK 250mm. LZE POUŽÍT I NÁSOBKŮ TĚCHTO ZÁKLADNÍCH MODULŮ, MUSÍ VŠAK ZŮSTAT DODRŽENY POŽADAVKY NA STEJNOU VZDÁLENOST STUPADEL.

PŮDORYS DNA ŠACHTY:

příklady:

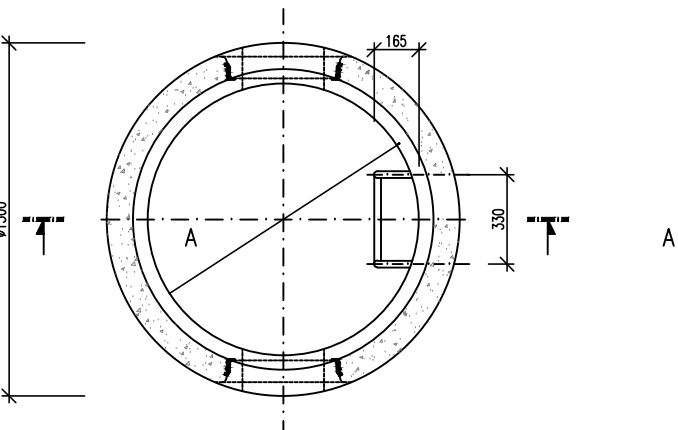
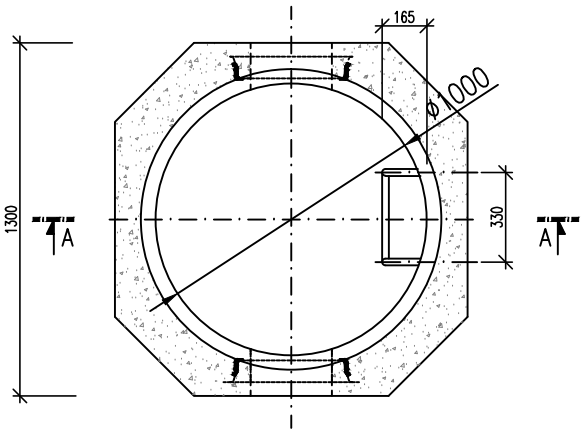

REVIZE:	OBSAH:	DATUM:
0	DPS K PŘIPOMÍNKÁM	02 / 2023
1	DPS ČISTOPIS	04 / 2023

±0,000 = 193,45 m n.m. Bpv

REVITALIZACE NÁDRAŽÍ BUBNY NA PAMÁTNÍK TICHA
Bubenská 177/8b, 170 00, Praha 7 - Holešovice

investor:

Památník ticha, s.p.o., IČO 10892303

Maltézské náměstí 471/1, 118 00 Praha 1 - Malá Strana
Pavel Štingl, ředitel

architekt:

ARN Studio spol. s r.o.

Československé armády 219/24, 500 03 Hradec Králové
Ing.arch. Jiří Krejčík, Ing.arch. Michal Krejčík
info@arn-studio.cz

generální projektant:

DELTAPLAN spol. s r.o.

Jankovcova 938/18a, 170 00 Praha 7 - Holešovice
Ing. Petr Kniha
deltaplan@deltaplan.cz, www.deltaplan.cz

projektant části:

ŠETELÍK OLIVA, s r.o.

Heleny Malířové 11, 169 00 Praha 6
Ing. Jan Šetelík
setelik@setelikoliva.cz, www.setelikoliva.cz

zodpovědný projektant části:

Ing. Jan Šetelík

vypracoval:

Tomáš Pešek

stupeň :

DPS - dokumentace pro provádění stavby

stavební objekt:

SO 312; SO 412; SO 413; SO 414

profese:

AREÁLOVÁ VEDENÍ VODOVODU A KANALIZACE

datum:

04 / 2023

název přílohy:

revize:

1

REVIZNÍ ŠACHTA DN 1.000

měřítko:

číslo výkresu:

číslo paré:

1 : 25

AVK 503