

POZEDNÍ VĚNCE STĚN A STROPU NAD 3.NP

měř. 1:25

REVIZE: 0  
OBSAH: DPS K PŘIPOMÍNKÁM  
DPS ČISTOPIS

DATUM: 02 / 2023  
04 / 2023

VĚNEC V1

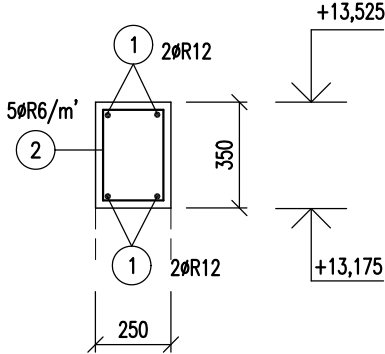

VĚNEC V2

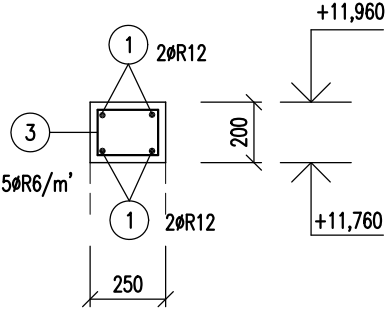

VĚNEC V3

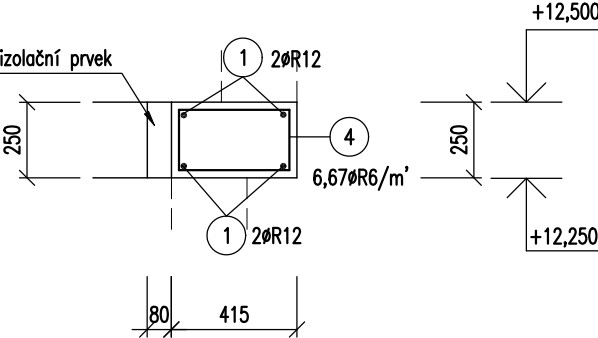

VĚNEC V4

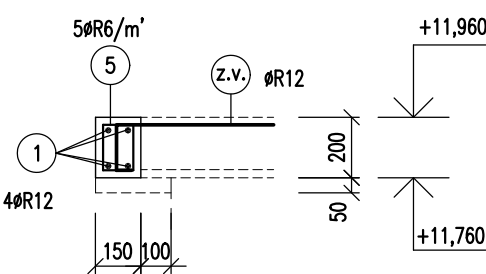

VĚNEC V5

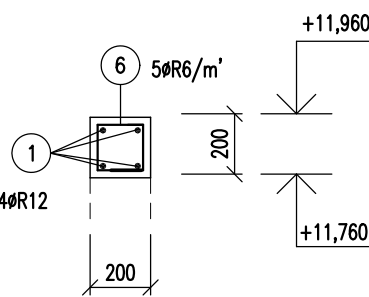

VĚNEC V6

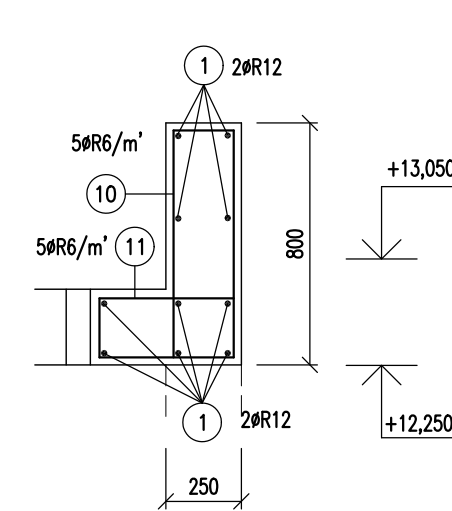

ZÁLIVKOVÁ VÝZTUŽ



SCHÉMA VÝZTUŽE SLOUPKŮ ZÁBRADLÍ

měř. 1:50

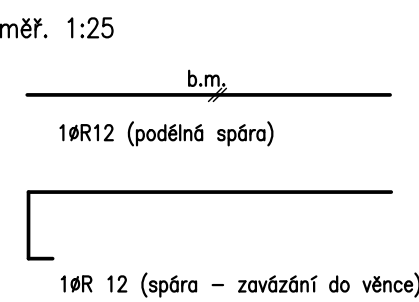
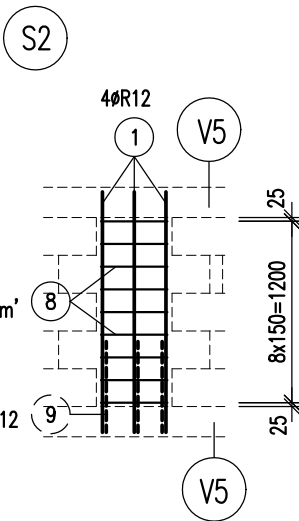
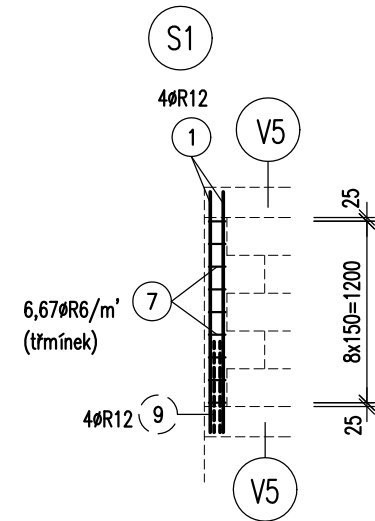

(10) návazná výztuž z věnce V5

BETON C20/25  
OCEL B500B

NAVRŽENO PODLE ČSN EN 1992, ČSN EN 206-1

REVITALIZACE NÁDRAŽÍ BUBNY NA PAMÁTNÍK TÍCHA  
Bubenská 177/8b, 170 00, Praha 7 - Holešovice

investor:

Památník ticha, s.p.o., IČO 10892303  
Maltézské náměstí 471/1, 118 00 Praha 1 - Malá Strana  
Pavel Štíngl, ředitel

architekt:

ARN Studio spol. s.r.o.  
Československé armády 219/24, 500 03 Hradec Králové  
Ing.arch. Jiří Krejčík, Ing.arch. Michal Krejčík  
info@am-studio.cz

generální projektant:

DELTAPLAN spol. s r.o.  
Jankovcova 938/18a, 170 00 Praha 7 - Holešovice  
Ing. Petr Kniha  
deltaplan@deltaplan.cz, www.deltaplan.cz

projektant části:

MKP Statici  
Pavla Hanuše 252, Hradec Králové  
Ing. Petr Mašek  
masek@mkpstatici.cz



zodpovědný projektant části:

Ing. Petr Mašek

vypracoval:

Ing. Petr Mašek

stupeň :

DPS - dokumentace pro provádění stavby

stavební objekt:

SO 101 - Budova Památníku

profese:

STAVEBNĚ KONSTRUKČNÍ ŘEŠENÍ

datum: 04/2023

revize: 1

název přílohy:

VĚNCE STĚN A STROPU NAD 3.NP  
- VÝZTUŽ

měřítko: 1:50, 1:25

číslo výkresu:

číslo paré:

SKR 503