

Orientační schéma:

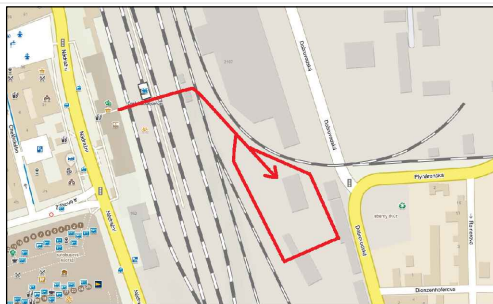



Razítko oprávněné osoby:

Podpis:

Datum:

Revize:	Datum:	Popis:	Kontroloval:
01	12.2021	zpracování připomínek složek Správy železnic, státní organizace	Ing. Daniel Boudyš
02	08.2024	zpracování připomínek investora (úprava v podzemní části pod kolejíštěm)	Ing. Daniel Boudyš

Stavebník/Investor:	Správa železnic, státní organizace	 SPRÁVA ŽELEZNIC
Adresa:	Dlážděná 1003/7, 110 00 Praha 1	
Zástupce investora:	Stavební správa západ	
Adresa:	Sokolovská 1955, 190 00 Praha 9	

Zhotovitel stavby:	SAGASTA s.r.o.			 SAGASTA
Adresa:	Novodvorská 1010/14, 142 00, Praha 4 - Lhotka			
Kontakt:	T: +420 261 344 100 E: info@sagasta.cz			
Zhotovitel objektu:	SAGASTA s.r.o.			 SAGASTA
Adresa:	Novodvorská 1010/14, 142 00, Praha 4 - Lhotka			
Kontakt:	T: +420 261 344 100 E: info@sagasta.cz			
Hlavní projektant (HIP):	Specialista:	Odpovědný projektant:	Zpracovatel:	
Ing. Emil Špaček	Ing. Daniel Boudyš	Ing. Emil Špaček	Ing. Daniel Boudyš	

Název stavby/akce:	"ŽST ČESKÉ BUDĚJOVICE PODCHOD"			Označení (S-kód): S631500670
				Označení zhotovitele: 119109
Název části:	Výkresová část			Označení části: K.2
Název objektu:				Označení objektu/komplexu:
Název přílohy:				Číslo přílohy: 1
Název dílčí části přílohy:				Paré:
Kraj:	Katastrální území:	TUDU:		
Jihočeský	České Budějovice [544256]	0401H3, 0401HB, 0401HC, 0401HU, 0401HM		
Stupeň dokumentace:	Datum zpracování:	Formáty:	Měřítko:	
ZP	05 / 2021	13xA4	-	

S-kód:	Stupeň dokumentace:	Část:	Objekt:	Podobjekt:	Příloha:	Revize:
S 6 3 1 5 0 0 6 7 0	- Z P X X	- X X X X K Z	- X X X X X X X X X X	- X X	- X X X X X 1	- X X X X

[Prostor pro další informace]

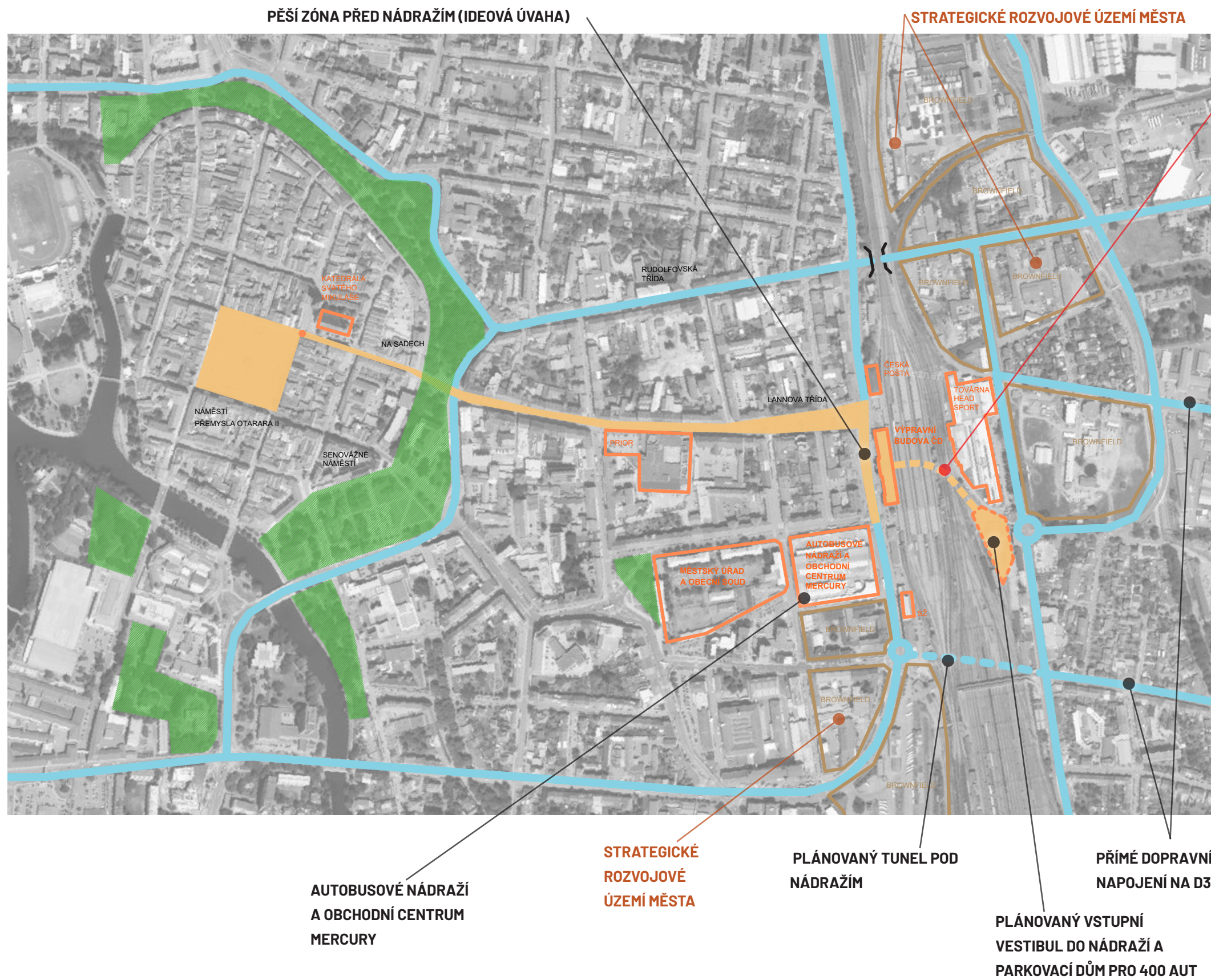

PŘÍLEŽITOST I OBROVSKÁ ŠANCE, JAK ČESKÉ BUDĚJOVICE PO PŘÍBLIŽNĚ 150 LETECH OPĚT SPOJIT V JEDEN ROSTLÝ, KVALITNÍ CELEK, JAK VRÁTIT CENTRU ODPOVÍDAJÍCÍ ŽIVOT I VÝZNAM, ALE TŘEBA I VÝZNAMOVĚ I FAKTICKY RESTARTOVAT LANNOVU TRÍDU A HISTORICKÉ JÁDRO MĚSTA.

NAPROSTO KLÍČOVOU ROLI PRO BUDOUCNOST BUDOU HRÁT NOVĚ VZNIKLÉ KOMUNIKAČNÍ OSY A LINIE, KOLEM KTERÝCH SE BUDE ENERGIE MĚSTA KONCENTROVAT. PROPOJENÍ ZÁPADNÍ A VÝCHODNÍ ČÁSTI MĚSTA NOVÝM PODCHODEM JE Z TOHOTO POHLEDU NAPROSTO OJEDINĚLÉ. NACHÁZÍ SE V SAMÉM SRDCI A CENTRU ROZVOJOVÉHO ÚZEMÍ A NAVÍC JE V TOM NEJTĚSNĚJŠÍM MOŽNÉM KONTAKTU S HLAVNÍMI UZLY VEŘEJNÉ DOPRAVY MĚSTSKÉ, REGIONÁLNÍ, CELOSTÁTNÍ A CELOEVROPSKÉ.

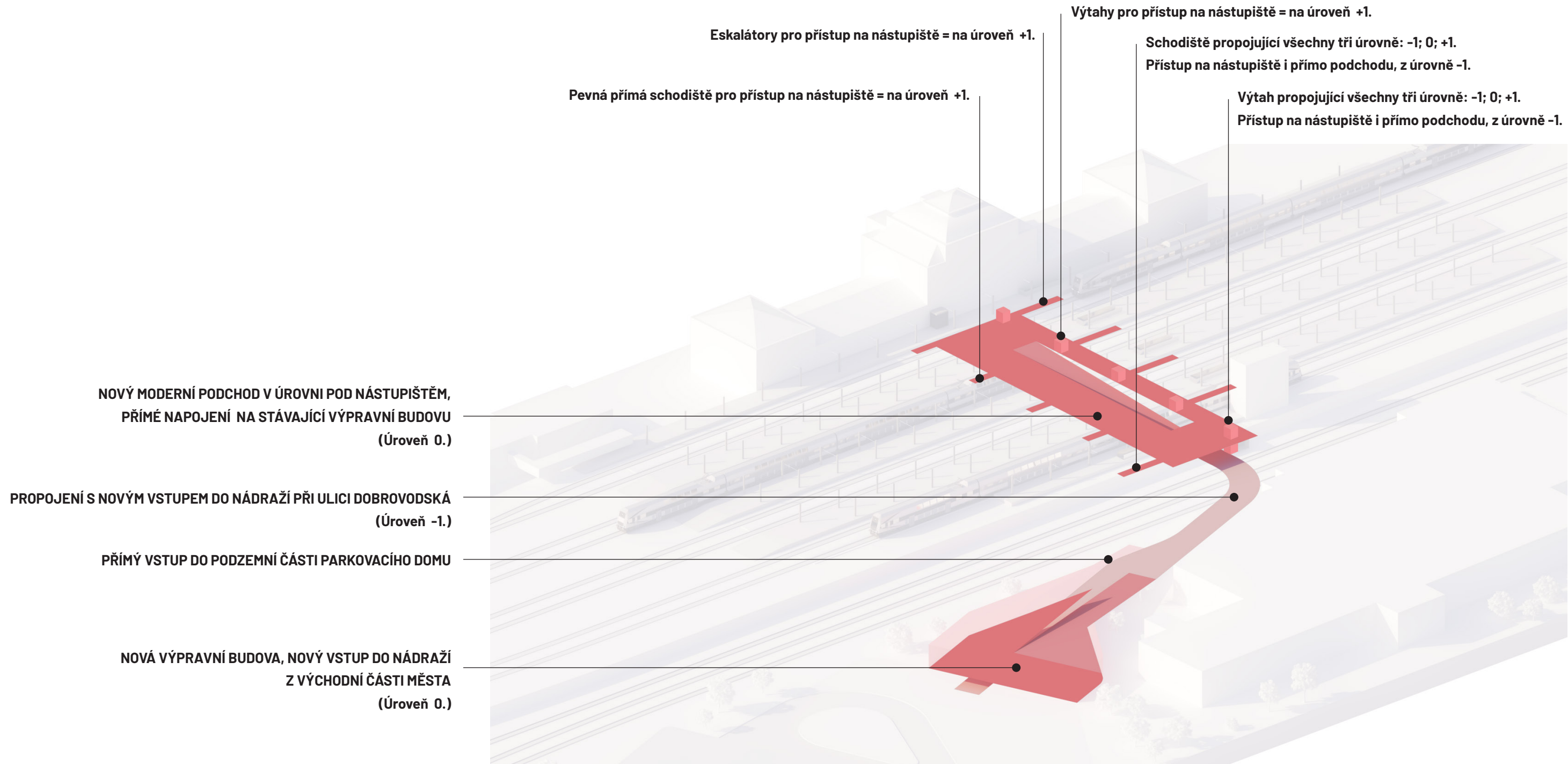

MODERNÍ PODCHOD V ÚROVNI POD NÁSTUPIŠTI

NÁVRH DOPLNĚNÍ 5. NÁSTUPIŠTĚ,
DÉLKA NÁSTUPIŠTĚ 100 m, ŠÍŘKA 3m

NOVÝ VSTUP DO NÁDRAŽÍ Z
VÝCHODNÍ ČÁSTI MĚSTA

PARKOVACÍ DŮM, NADZEMNÍ ČÁST

PARKOVACÍ DŮM, PODZEMNÍ ČÁST
CELKOVÝ POČET STÁNÍ PRO OA: 322 MÍST
CELKOVÝ POČET STÁNÍ PRO KOLA: 78 MÍST

PARKOVACÍ DŮM, PODZEMNÍ ČÁST

VYHRAZENÝ PROSTOR PRO ST ČB OŘ PLZEŇ
695m² PRO CCA 25 ZAMĚŠTNANCŮ

PROSTOR PRO STŘEDISKO ÚDRŽBY TRATÍ,
VYUŽITELNÁ PLOCHA CCA 6200m²,
PROSTOR PRO ÚČELOVÉ KOLEJIŠTĚ

4





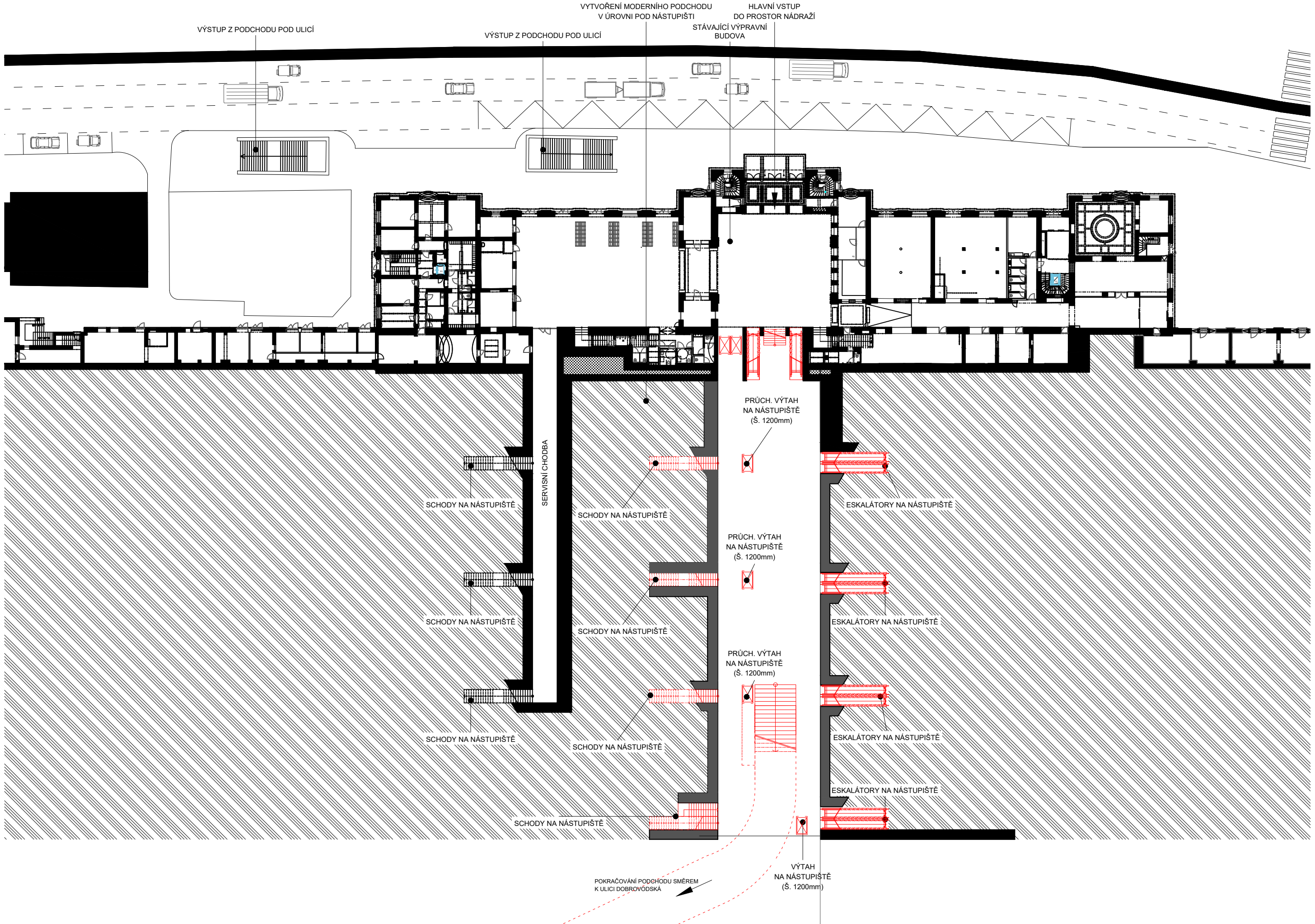

PŮDORYS NOVĚ NAVRŽENÉHO PODCHODU 1:500









8

A8000 s.r.o. | Sídlo
RADNIČNÍ 136/7, 370 01 ČESKÉ BUDĚJOVICE
+420 386 352 737 | CB@A8000.CZ

A8000 s.r.o. | Pobočka
VOCELOVA 578/1, 120 00 PRAHA 2
+420 224 422 411 | PRAHA@A8000.CZ

U