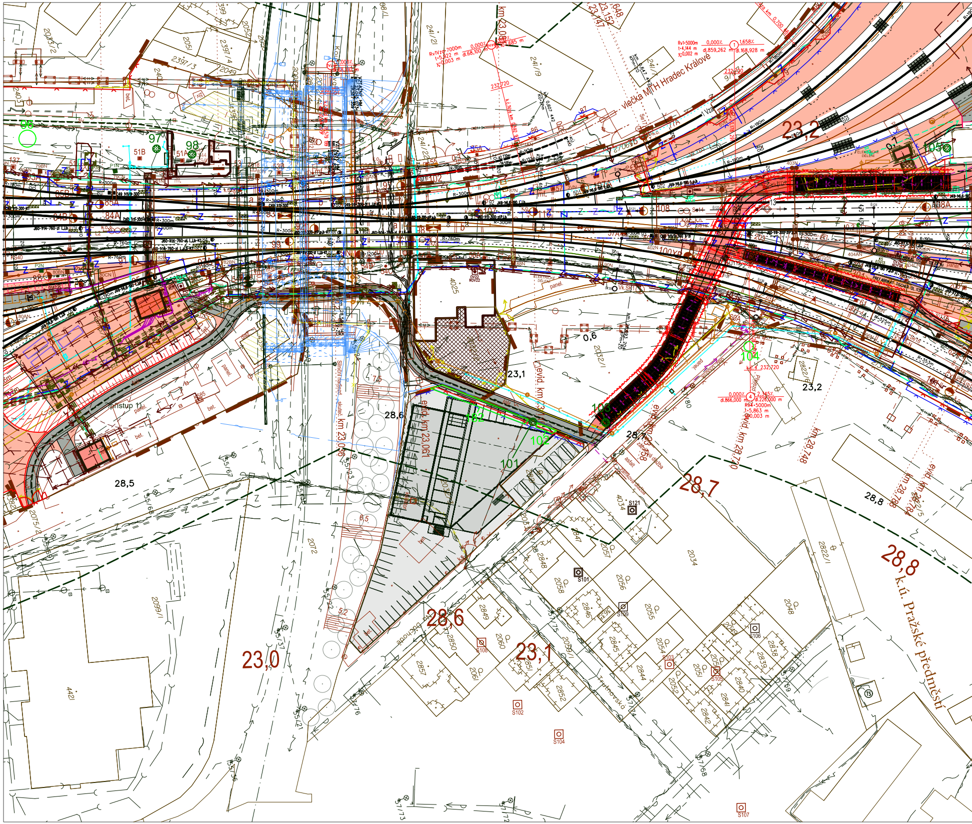
vlečka MTH Hradec Králové
k.ú. Pražské předměstí
23,0
23,1
23,2
28,5
28,6
28,7
28,8
km 23,088
23,152
23,147
evid. km 23,061
skuteč. km 23,0
evid. km 28,720
km 28,748
km 28,784
levid. km
Silniční nadjezd
přístup 11
panel
bet.
asfalt
zámková dlažba
Rv1=5000m
Rv1Vz=7000m
0,000%
1,658%
2,345%
232,720
232,790
R=300m
R=190m
R=760m
96
97
98
51A
51B
101
102
103
104
105
0,6
6,5
7,5
5,2
4025
4034
2034
2048
2055
2056
2054
2057
2058
2060
2061
2072
2099/1
442/1
2032/1
2075/2
2822/1
2059/1
2051
2052
2847
2848
2849
2850
2851
2852
2857
2846
2845
2844
2842
2841
2840
2839
2838
2049
241/9
241/2
2397/3
2049
2051
S101
S102
S103
S104
S105
S106
S107
S108
S109
S121

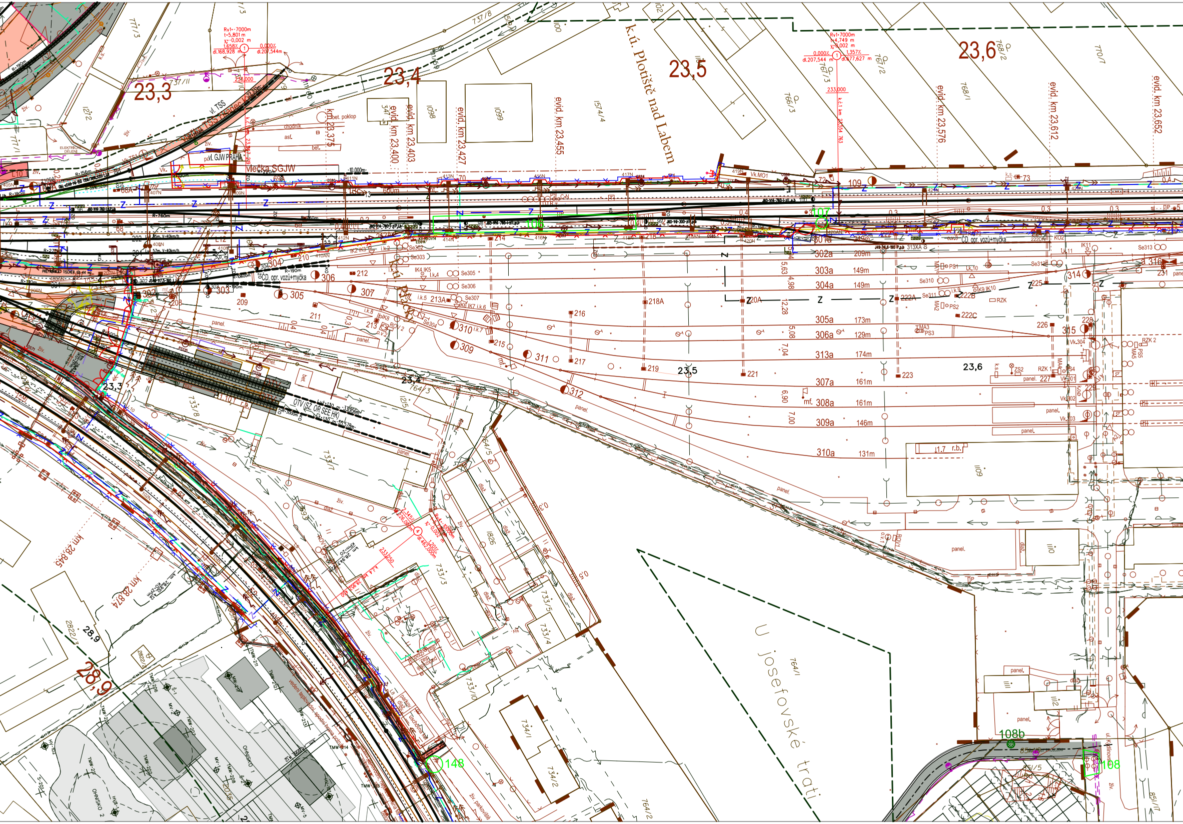
23,3
23,4
23,5
23,6
28,9
k.ú. Plotiště nad Labem
U Josefovské trati
evid. km 23,375
evid. km 23,400
evid. km 23,403
evid. km 23,427
evid. km 23,455
evid. km 23,576
evid. km 23,612
evid. km 23,652
km 28,845
km 28,874
Rv1=7000m
t=5,801 m
y=-0,002 m
1,658‰
dl.168,928 m
0,000‰
dl.207,544m
238,000
Rv1=7000m
t=4,749 m
y=0,002 m
0,000‰
dl.207,544 m
1,357‰
dl.677,627 m
233,000
Měčka SGJW
Vl. GJW PRAHA
Vl. TSS
Vk.MO1
ČD, opr. vozů+myčka
OTV (SŽ OŘ SEE HK)
302a 209m
303a 149m
304a 149m
305a 173m
306a 129m
313a 174m
307a 161m
308a 161m
309a 146m
310a 131m
301a
302
303
304
305
306
307
309
310
311
312
314
315
316
209
210
211
212
213
213A
214
215
216
217
218
218A
219
220A
221
222A
222B
222C
223
225
226
227
228
229
231
106
107
108
108b
148
109
73
72
Se302
Se303
Se304
Se305
Se306
Se307
Se310
Se311
Se312
Se313
RZK
RZK 1
RZK 2
Vk.301
Vk.302
Vk.303
Vk.304
PS1
PS2
PS3
PS4
PS5
MA1
MA2
MA3
MA4
MA5
ZS2
IK8
IK9 IK10
IK11
5,63
4,98
12,28
5,08
7,04
6,90
7,00
panel.
živ.
dlaž.
asf.
bet.
bet. poklop
chodník
mf.
k.s.
1098
1099
1574/4
766/3
767/3
767/2
768/1
768/2
770/7
733/8
733/7
733/3
733/5
733/4
733/10
734/1
734/2
764/1
764/2
764/3
764/5
1826
1109
1110
1111
1112
2822/3
2822/2
Ohnisko 1
Ohnisko 2
ul. Kpt.Jaroše
851/5
851/17

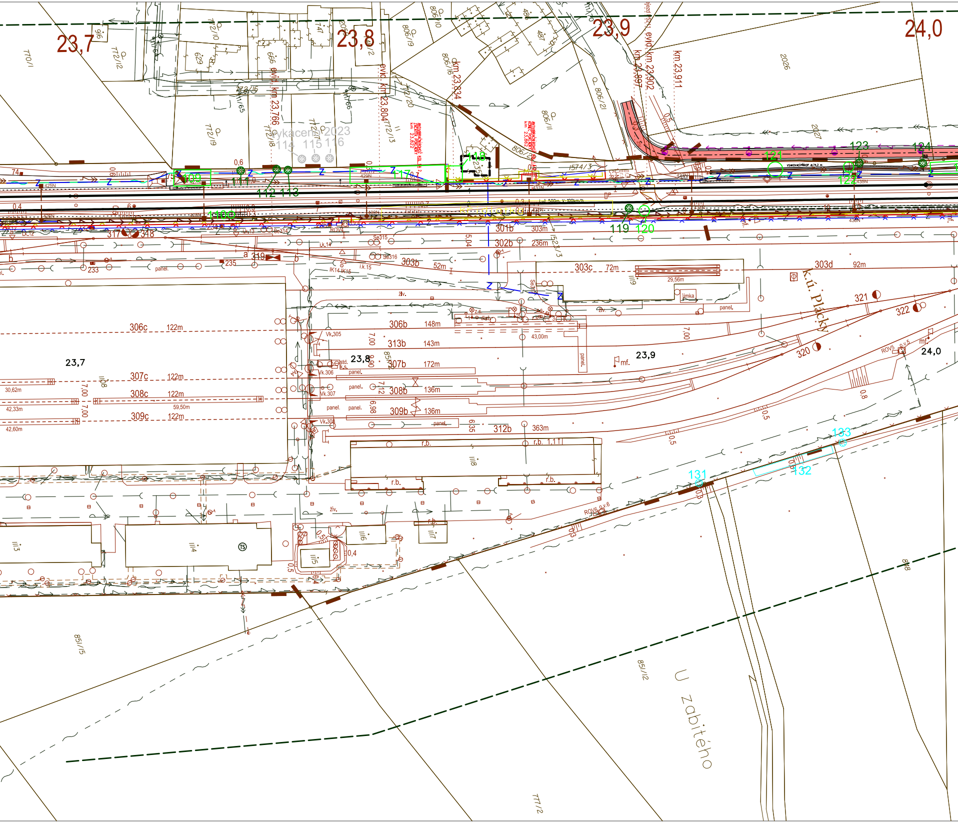
23,7
23,8
23,9
24,0
evid. km 23,766
evid. km 23,804
km 23,834
km 23,897
evid. km 23,902
km 23,911
vykácení 2023
114 115 116
109
111
112 113
117
118
119 120
121
122
123
124
110
131
132
133
301b
302b
303b
303c 72m
303d 92m
303m
236m
306c 122m
306b 148m
313b 143m
307b 172m
307c 122m
308c 122m
308b 136m
309c 122m
309b 136m
312b 363m
317
318
319
320
321
322
233
235
29,56m
43,00m
30,62m
42,33m
42,60m
59,50m
Vk.305
Vk.306
Vk.307
Vk.308
panel.
r.b.
živ.
k.ú. Plácky
U Zabitého
770/1
772/12
772/10
772/9
772/8
772/13
806/10
806/19
806/16
806/21
806/11
2026
2027
851/15
851/12
777/2
1574/3
1523/3
ROV5
ROV6
TS

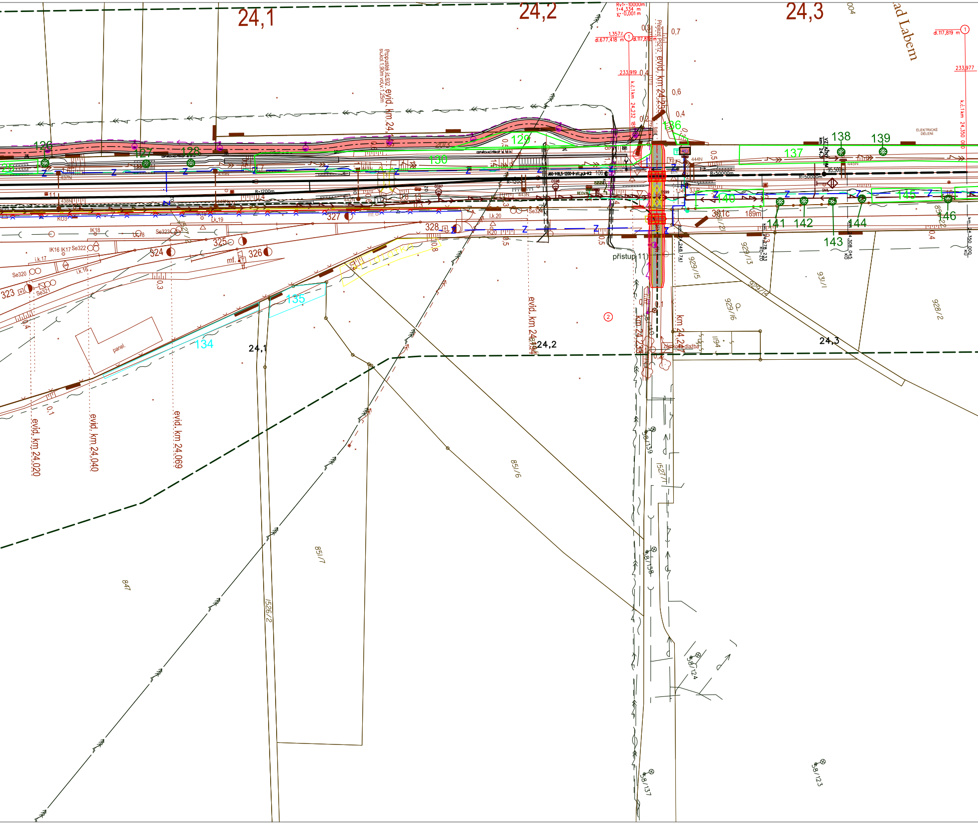
24,1
24,2
24,3
ad Labem
Rv1=-10000m
t=4,334 m
y=-0,001 m
1,357‰
dl.677,418 m
dl.117,819 m
①
233,919
233,977
k.č.1 km 24,232 181
k.č.1 km 24,350 000
Přejezd P5212 evid. km 24,235
0,7
0,6
0,4
0,2
0,8
0,5
0,3
Propustek id.932 evid. km 24,
sv.kol.1,90m vol.v.1,25m
126
127
128
129
130
134
135
136
137
138
139
140
141
142
143
144
145
146
ELEKTRICKÉ DĚLENÍ
VZ AŽNÝ BM km 24,3
95,500m
R=50000m
R=1200m
J60-1:18,5-1200-II-zl.l.,p,b-K2
106
437N
438N
439N
442N
443N
444N
445N
OS98
OS99
REOV16
ODPAŘOVACÍ PŘÍKOP
11
13
KO3
IK18
IK16 IK17 Se322
i.k.17
i.k.16
i.k.18
i.k.19
i.k.20
IK20
Se320
Se321
Se323
Se324
323
324
325
326
327
328
mf.
panel.
křidlatka
1527/2
přístup 11)
301c
189m
km 24,248 741
km 24,278 233 KO-ZO
km 24,308 045 KO
km 24,350 000 KÚ
929/15
929/13
929/14
929/16
931/1
928/2
851/2
851/6
851/7
847
1526/2
1527/1
1194
Zámková dlažba
②
km 24,235
24,1
24,2
24,3
evid. km 24,194
evid. km 24,020
evid. km 24,040
evid. km 24,069
58/139
58/138
58/137
58/124
58/123
0,1

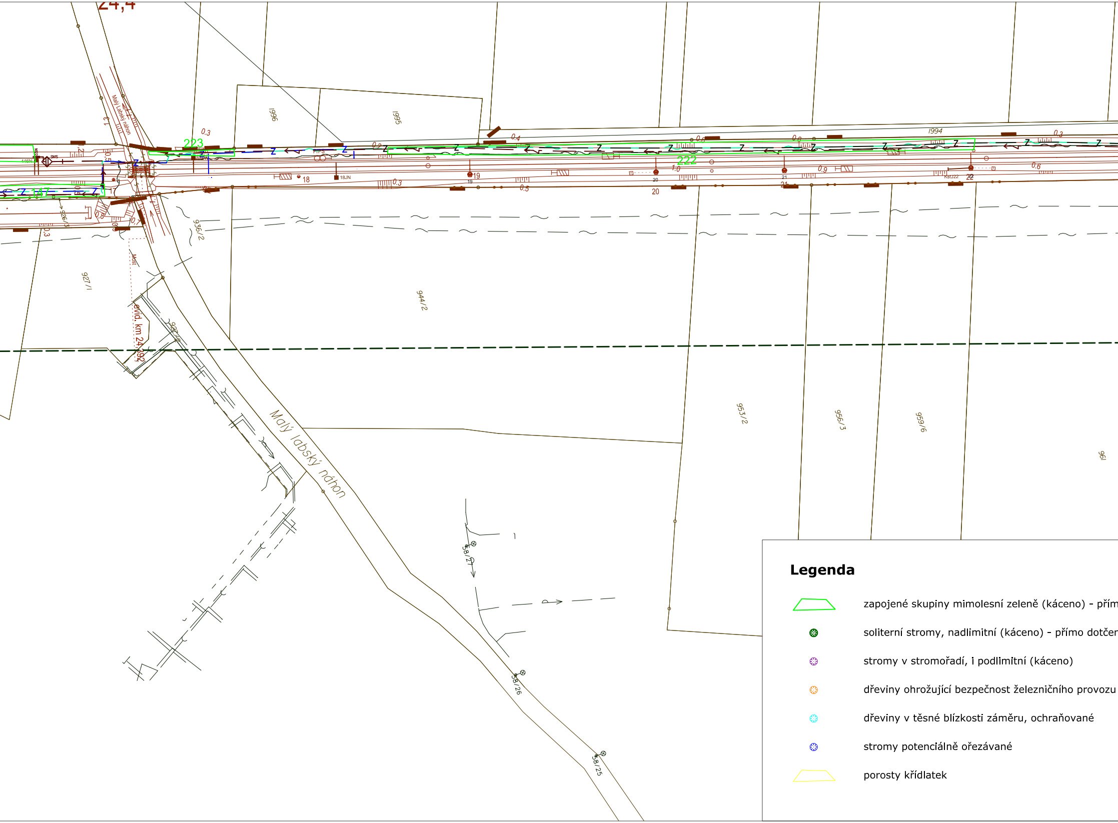
24,4
Malý labský náhon
1996
1995
1994
223
222
147
18
18JN
19
20
21
22
0.3
0.4
0.6
0.9
1.0
0.5
927/1
944/2
936/2
926/3
953/2
956/3
959/6
961
Most
evid. km 24,392
58/27
58/26
58/25
Z

Legenda

▱	zapojené skupiny mimolesní zeleně (káceno) - přím
⊛	soliterní stromy, nadlimitní (káceno) - přímo dotčen
⊛	stromy v stromořadí, i podlimitní (káceno)
⊛	dřeviny ohrožující bezpečnost železničního provozu
⊛	dřeviny v těsné blízkosti záměru, ochraňované
⊛	stromy potenciálně ořezávané
▱	porosty křídlatek

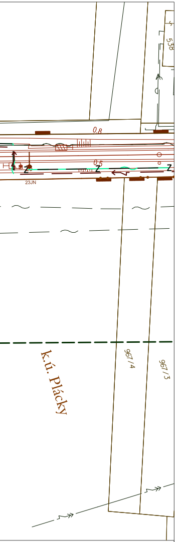
538
0.8
0.5
23JN
k.ú. Plácky
967/4
967/3

o dotčené stavebním záměrem

né stavebním záměrem

(káceno)

Jiná ověření:	Paré:
Orientační schéma:	Razítko oprávněné osoby: Podpis: Datum:

Revize:	Datum:	Popis:	Kontroloval:
000	16.04.2024	Definitivní odevzdání dokumentace	Ing. Tomáš Adam

Stavebník/Investor:	**Správa železnic, státní organizace**
Adresa:	Dlážděná 1003/7, 110 00 Praha 1
Zástupce investora:	**Stavební správa východ**
Adresa:	**Nerudova 773/1, 779 00 Olomouc**

SPRÁVA ŽELEZNIC

Zhotovitel díla:	**SP + SEU_HK-Pardubice-Chrudim_2.st_ŽST Hradec Králové**
Adresa:	Olšanská 2643/1a, 130 00 Praha 3
Kontakt:	T: +420 605 229 020 E: praha@sudop.cz
Zhotovitel části/objektu:	**SUDOP PRAHA a.s.** **Projektové středisko 211**
Adresa:	Olšanská 2643/1a, 130 00 Praha 3
Kontakt:	T: +420 605 229 020 E: praha@sudop.cz

SUDOP PRAHA ® SUDOP EU

SUDOP PRAHA ®

Hlavní projektant (HIP): **ING. DANIEL FILIP** Specialista: **ING. JITKA TOBOLOVÁ**

Název stavby/akce:	**MODERNIZACE TRATI HRADEC KRÁLOVÉ - PARDUBICE - CHRUDIM, 2. STAVBA, ZDVOUKOLEJNĚNÍ OPATOVICE NAD LABEM - HRADEC KRÁLOVÉ, 1. ETAPA, ŽST HRADEC KRÁLOVÉ HL. N.**		Označení investora: **S621900133** Zakázka: **19-254.250**
Název části:	Dokumentace vlivů záměru na životní prostředí		Označení části: **E.2.1.9**
Název objektu/dílčí části:	**Dendrologický průzkum**		Označení objektu/komplexu: **-**
Název přílohy: Název dílčí části přílohy:	Situace mimolesní zeleně v km 22,8 - km 24,7 - podklad koord -		Číslo přílohy (typ/pořadí): **2 106**
Odpovědný projektant: Ing. Tomáš Adam	Zpracovatel přílohy: Ing. Tomáš Adam	Měřítko: 1:1000 Formáty: 9 x A4	Stupeň dokumentace: **DUSP+PDPS**
Kraj: Královéhradecký	Katastrální území: viz textová část	TUDU: 1302 F1	Smluvní datum zpracování: **16.04.2024**

Označení investora::	Stupeň dokumentace:	Část:	Objekt:	Podobjekt:	Příloha:	Revize:
S621900133	_DURX	_E2109	_XXXXXXXX	_XX	_2_106	_000

[Prostor pro další informace]