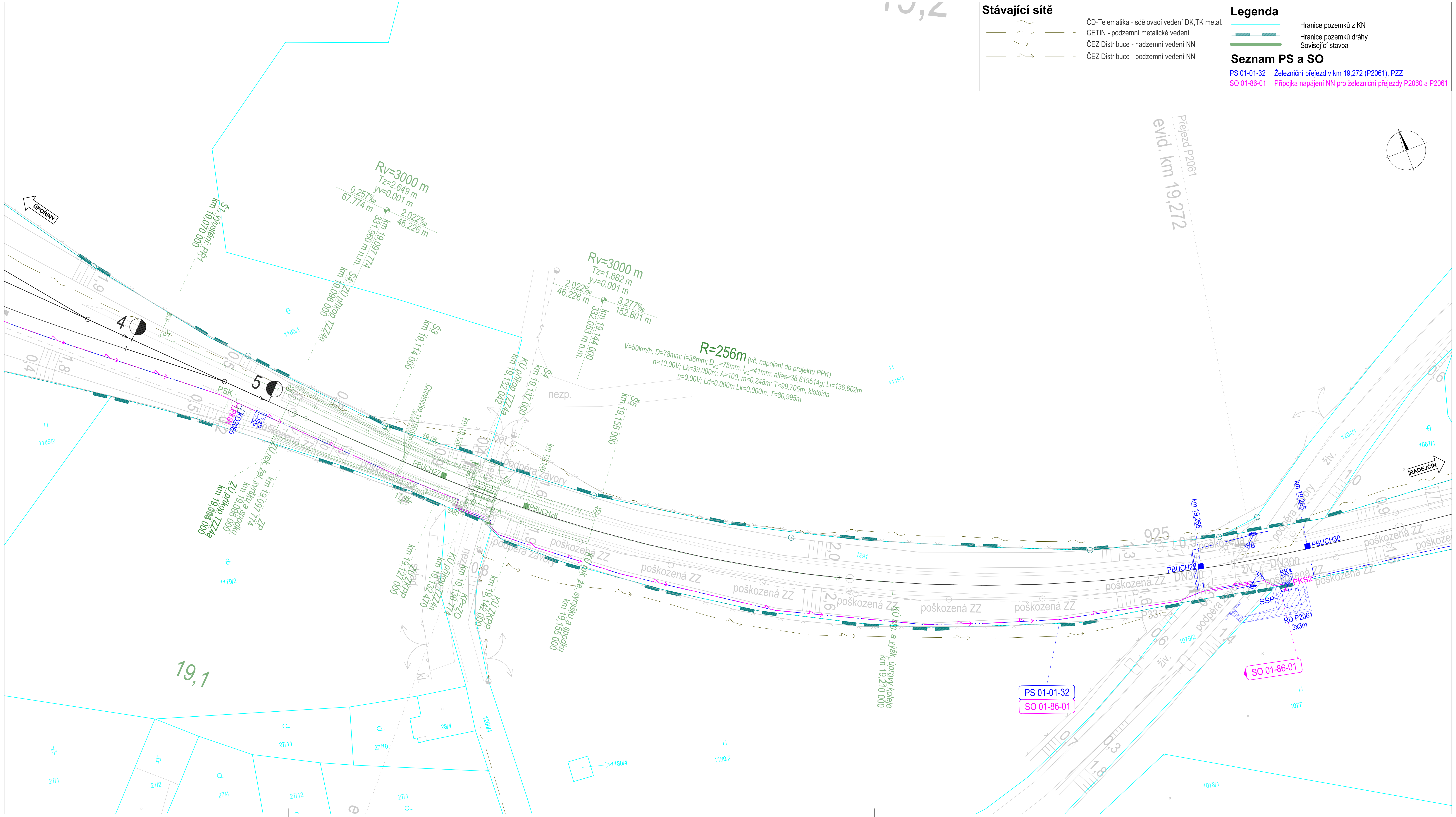


Jiná ověření:

Paré:

Klad listů:

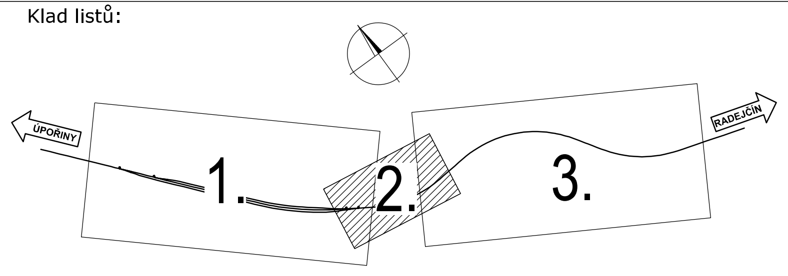


Razítko oprávněné osoby:

Podpis: Datum:

| Revize: | Datum: | Popis: | Kontroloval: |
|---|---|---|---|
| 000 | 17.06.2024 | Definitivní verze dokumentace | Ing. Ondřej Vránek |
| | | | |
| | | | |
| | | | |

| | |
|---|---|
| Stavebník/Investor: | **Správa železnic, státní organizace** |
| Adresa: | **Dlážděná 1003/7, 110 00 Praha 1** |
| Zástupce investora: | **Stavební správa západ** |
| Adresa: | **Sokolovská 1955/278, 190 00 Praha 9** |

SPRÁVA ŽELEZNIC

| | |
|---|---|
| Zhotovitel díla: | **VIAMONT Projekt, s.r.o.** |
| Adresa: | Českobrodská 628, 190 11 Praha 9 – Běchovice |
| Kontakt: | T: +420 602 320 417<br>E: info@viamontprojekt.cz |
| Zhotovitel části/objektu: | |
| Adresa: | |
| Kontakt: | |
| Hlavní projektant (HIP): | **Ing. Ondřej Vránek** — Specialista: **Dle jednotlivých PS a SO** |

| | | |
|---|---|---|
| Název stavby/akce: | **Rekonstrukce PZS v km 19,272 (P2061) v úseku Úpořiny - Radejčín** | Označení investora: **S632000218**<br>Zakázka: **36/2020** |
| Název části: | SITUAČNÍ VÝKRESY | Označení části: **C.3** |
| Název objektu/dílčí části: | **Koordinační situační výkres** | Označení objektu/komplexu: **-** |
| Název přílohy:<br>Název dílčí části přílohy: | Koordinační situační výkres v km 19,050-19,300<br>- | Číslo přílohy (typ/pořadí): **2. 002** |

| | | | |
|---|---|---|---|
| Odpovědný projektant:<br>Dle jednotlivých PS a SO | Zpracovatel přílohy:<br>David Pajma | Měřítko: 1:500<br>Formáty: 4xA4 | Stupeň dokumentace: **PDPS** |
| Kraj:<br>Ústecký | Katastrální území:<br>Žim [796999] | TUDU:<br>Viz. textová část | Smluvní datum zpracování: **16.06.2023** |

| Označení investora:: | Stupeň dokumentace: | Část: | Objekt: | Podobjekt: | Příloha: | Revize: |
|---|---|---|---|---|---|---|
| S 6 3 2 0 0 0 2 1 8 | _ P D P S | _ C 3 X X X | _ X X X X X X X X | _ X X | _ 2 _ 0 0 0 | _ 0 0 1 |

*[Prostor pro další informace]*