

ŘEZ E-E: NÁSTUPIŠTĚ 4
1:50

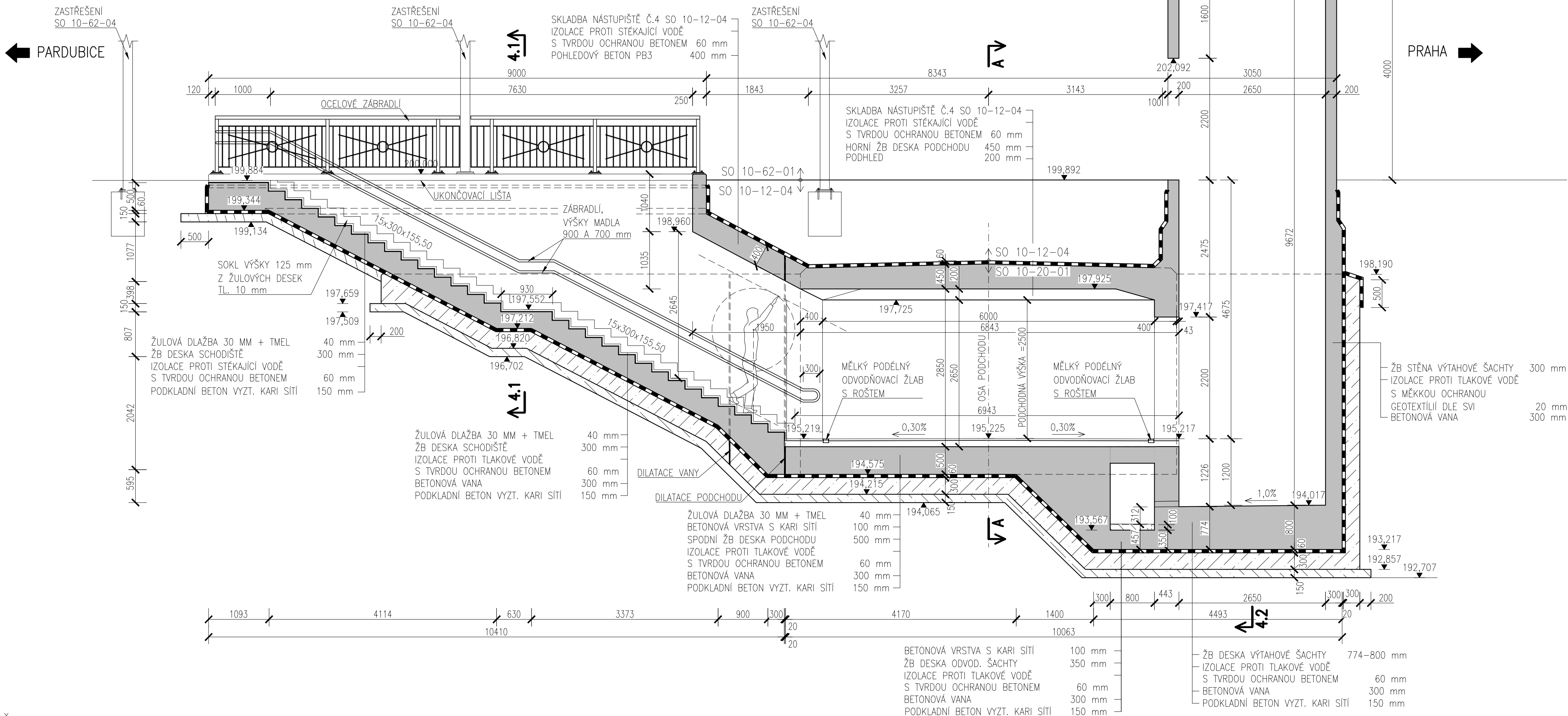

| | |
|-----------------------------|--|
| MATERIÁL: | |
| BETON: | C30/37 XC2, XD1, XF4, XA1 |
| PODCHOD | - CI 0,4 - Dmax 16 - S5, max. průsak 20 mm |
| BETONOVÁ VANA | C20/25 XC1, XA1 |
| | - CI 0,4 - Dmax 16 - S5, max. průsak 20 mm |
| ZÁKLADOVÁ PATKA ZASTŘEŠENÍ | C20/25 XF2 |
| | - CI 0,4 - Dmax 16 - S3, max. průsak 20 mm |
| BETONOVÁ VRSTVA | C16/20 X0 |
| PODKLADNÍ BETON | C16/20 X0 |
| OCEL: | |
| NOSNÁ KONSTRUKCE ZASTŘEŠENÍ | S235JO |
| VÝZTUŽ | B500B |

ŘEZ 4.1
1:50

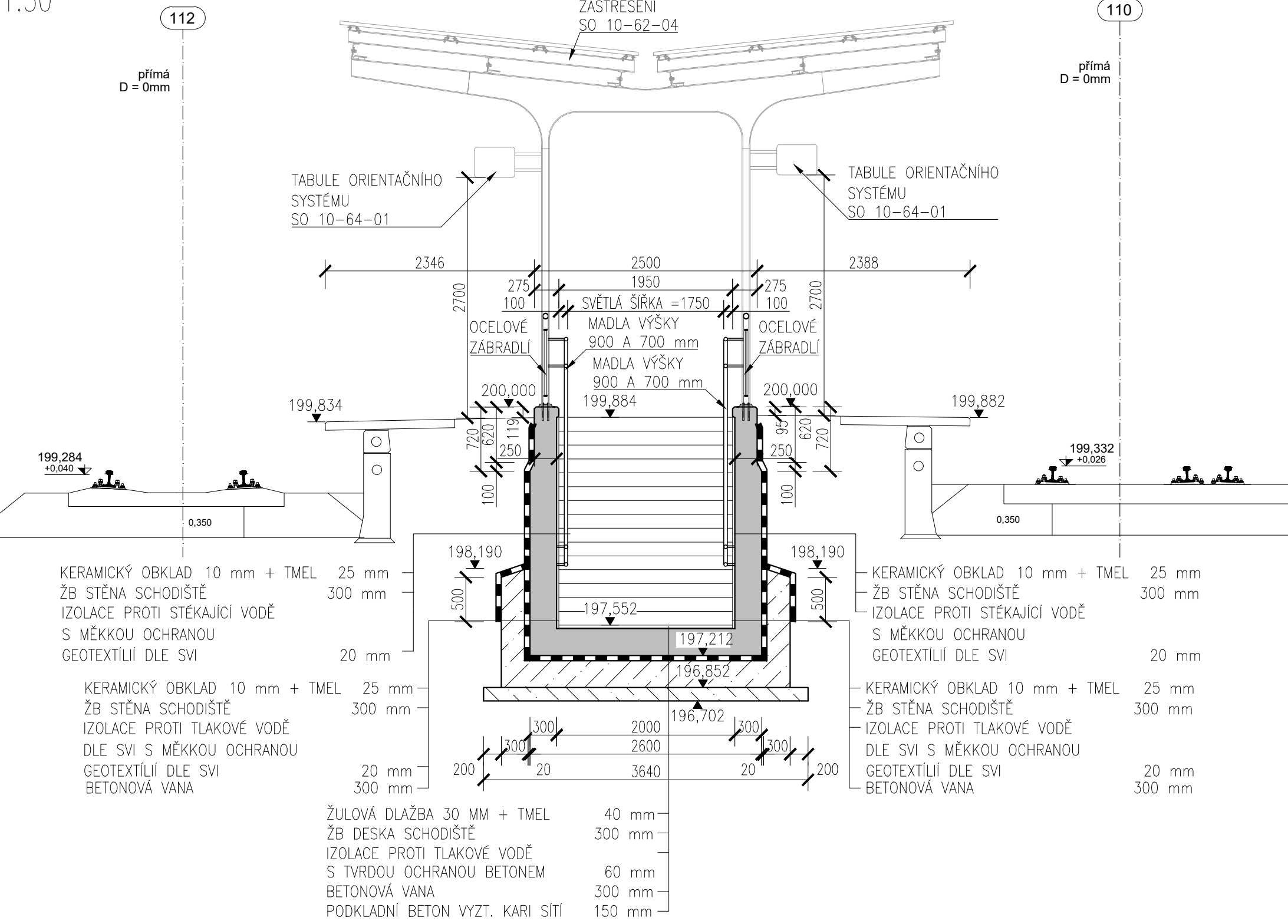

ŘEZ 4.2
1:50

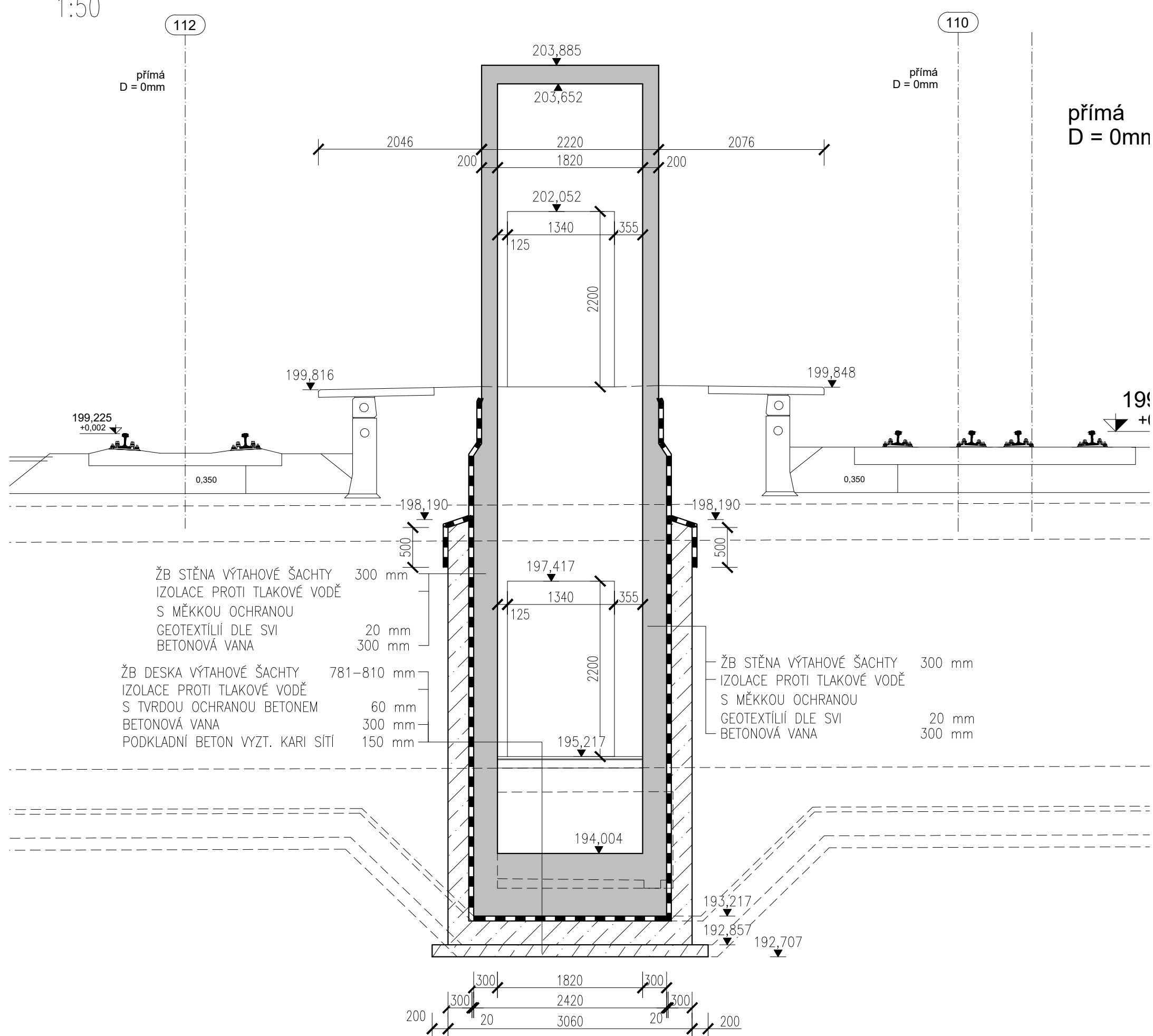

Souřadnicový systém: S-JTSK
Výškový systém: Bpv

| Přehled verzí přílohy | | | | |
|---|------------|---|--|---|
| Číslo | Datum | Popis změny | Jméno | Podpis |
| 02 | 30.11.2019 | DUSP a PDPS se zapracovanými připomínkami | Ing. Anna Popová |  |
| 01 | 20.4.2019 | Dokumentace k připomínkám SŽDC | Ing. Anna Popová |  |
| Zadavatel: | | | Správa železniční dopravní cesty, státní organizace Dlážděná 1003/7, Praha 1 - Nové Město 110 00 SŽDC s.o., Stavební správa západ Sokolovská 278/1955, Praha 9 190 00 | |
| Zhotovitel: | | | PROJEKT servis spol. s r.o. U Elektry 830/2b, Praha 9 - Hloubětín 198 00 IČ: 49823141 tel.: 281 090 860 www.projekt-servis.cz firma@projekt-servis.cz | |
| Hlavní inženýr projektu: | | | Zástupce hlavního inženýra projektu | |
|  Ing. Bc. Martin Verner | | |  Ing. Michaela Kopalová | |
| Zpracovatel části: | | | PROJEKT servis spol. s r.o. U Elektry 830/2b, Praha 9 - Hloubětín 198 00 IČ: 49823141 tel.: 281 090 860 www.projekt-servis.cz firma@projekt-servis.cz | |
| Vypracoval: | | | Kontroloval: | |
|  Ing. Anna Popová | | |  Ing. Martin Koudelka | |
| KRAJ: Středočeský | | | OÚ: Kolín | |
| Název akce: | | | | |
| Zajištění bezbariérového přístupu na nástupiště v ŽST Kolín | | | | |
| Část: D.2.1.4 MOSTY, PROPUSTKY A ZDI | | | Číslo zakázky: ZAK-2018-47 | |
| SO 10-20-01 Železniční most v ev. km 347,777 (technologický podchod) | | | Stupeň: DUSP a PDPS | |
| NOVÝ STAV - NÁSTUPIŠTĚ Č.4 PODÉLNÝ ŘEZ E, ŘEZY 4.1, 4.2 | | | Datum: 11/2019 | |
| Príloha: | | | Měřítko: 1:50 | |
| | | | Formát: 9x44 | |
| | | | Verze: Část: Č. přílohy: | |
| | | | 02 D.2.1.4.1 4.7 | |