

KLADČSKÉ SCHÉMA  
SO 45-32-01  
REKONSTRUKCE AREÁLOVÉHO VODOVODU

PE100 d110x10,0 SDR11 mm (DN100, PN16) DL. 292 m

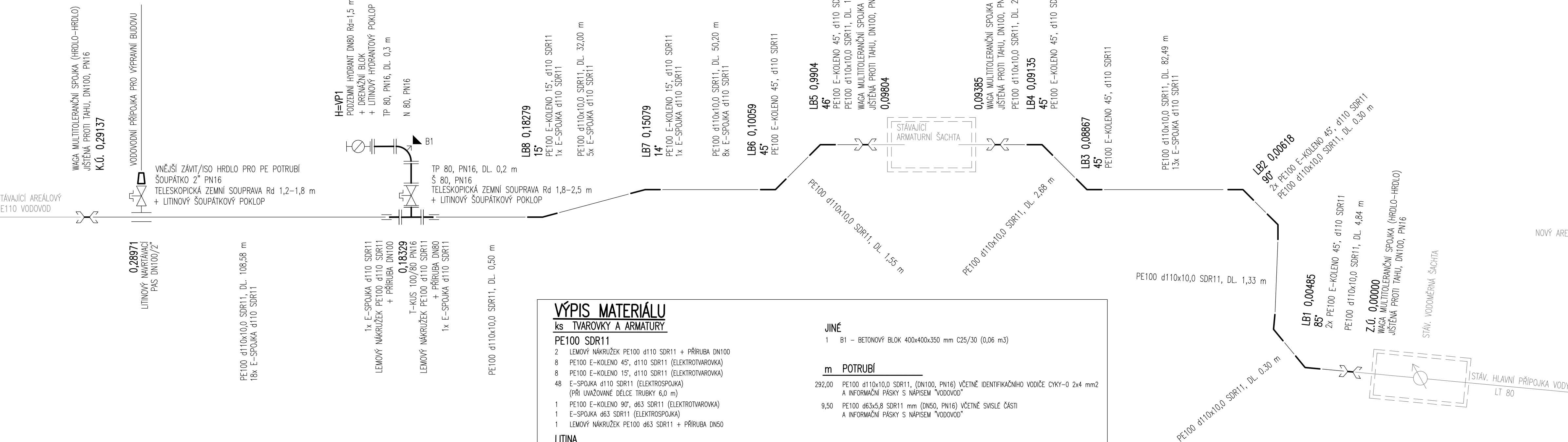

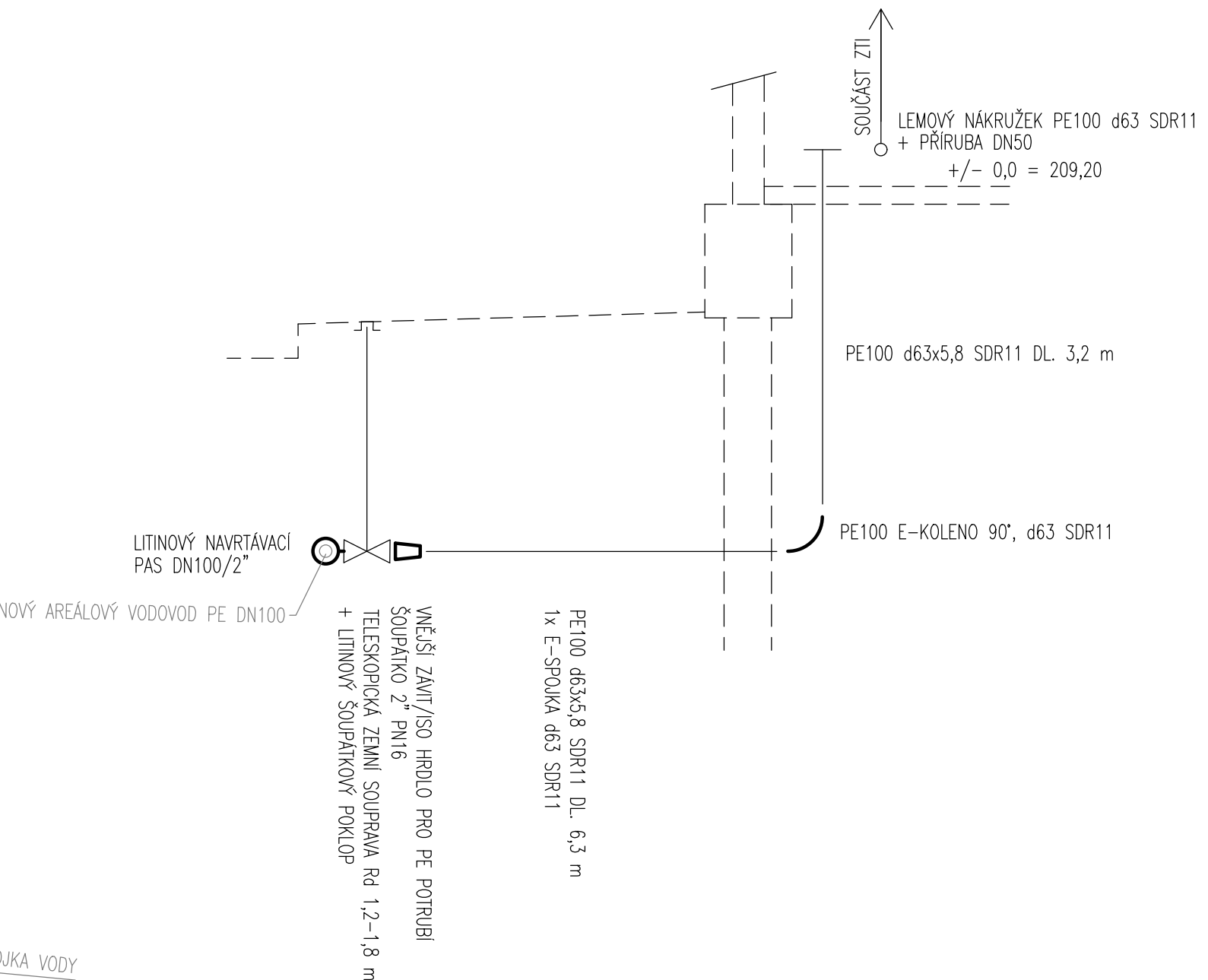

# VODOVODNÍ PŘÍPOJKA PRO VÝPRAVNÍ BUDOVU

PE100 d63x5,8 SDR11 mm (DN50, PN16) DL. 6,3 m



			Podpis:	Datum:
Revize:	Datum:	Popis:	Kontroloval:	
000	09/2023	PDPS k připomínkovému řízení	Ing. Josef Hajaš	
001	12/2023	PDPS čistopis	Ing. Josef Hajaš	

<b>Stavebník/investor:</b>	<b>Správa železnic, státní organizace</b>	
Adresa:	Dlážděná 1003/7, 110 00 Praha 1	
Zástupce investora:	Stavební správa západ	
Adresa:	Ke Štvanici 656/3, 186 00 Praha 8 - Karlín	

Zhotovitel stavby:	Společnost „CZ&SWE Konsorcium – Reko VB MB“		
Adresa:	Magistrů 1275/13, 140 00 Praha 4		
Kontakt:	T: +420 277 005 500 E: afrycz@afry.com		
	 <b>AFRY</b>		
Zhotovitel objektu:	AFRY CZ s.r.o		
Adresa:	Magistrů 1275/13, 140 00 Praha 4		
Kontakt:	T: +420 277 005 500 E: afrycz@afry.com		
	 <b>AFRY</b>		
Hlavní projektant (HIP):	Specialista:	Odpovědný projektant:	Zpracovatel přílohy:
Ing. Zdeňka Radilová		Ing. Josef Hajaš	Ing. Viktor Bugardi

Název stavby/akce:		Rekonstrukce výpravní budovy v žst. Mladá Boleslav hl. n. Projektová dokumentace pro provádění stavby		S-kód: S631700101
Název části:		Potrubní vedení – voda		Zakázka: 2021/0006
Název objektu:		Venkovní vodovod		Číslo objektu/komplexu: SO 45-32-01
Název přílohy:		KLADEČSKÉ SCHÉMA		Číslo přílohy: 2. 004
Název dílčí části přílohy:				Paré:
Kraj:	Katastrální území:	TUDU:		
Středočeský	Čejetice u Mladé Boleslavi [ 696641]	090101		
Dokumentace:				
Stupeň dokumentace:		Datum zpracování:	Formáty:	Měřítko:
PDPS	09/2023	5 x A4	-	

S-kód:													Stupeň dokumentace:													Část:													Objekt:													Podobjekt:													Příloha:												
S	6	3	3	1	7	0	0	1	0	1	0	1	–	P	D	P	S	–	D	2	1	6	X	–	S	0	4	5	3	2	0	1	–	–	–	–	2	–	0	0	4	–	0	0	1																																