

SO 10-20-01 Rekonstrukce mostu v km 155,900 trati Břeclav - Brno

Stavební postupy - příčné řezy 1:100

Řez C-C

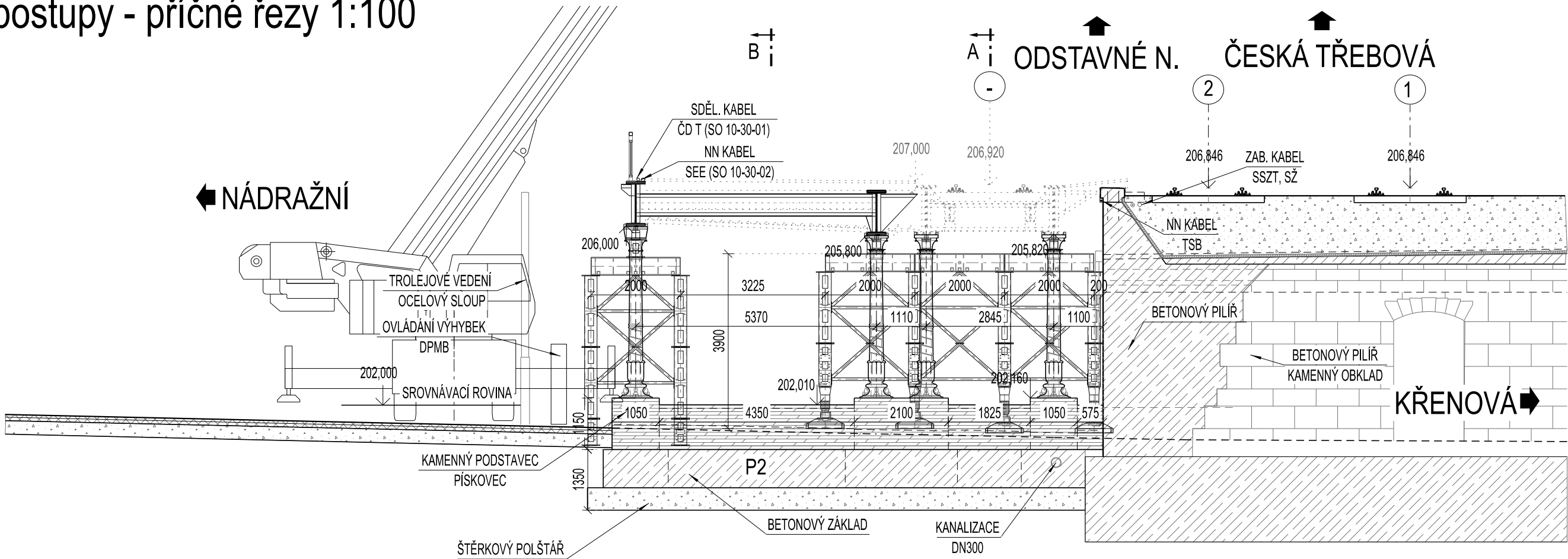

Řez D-D

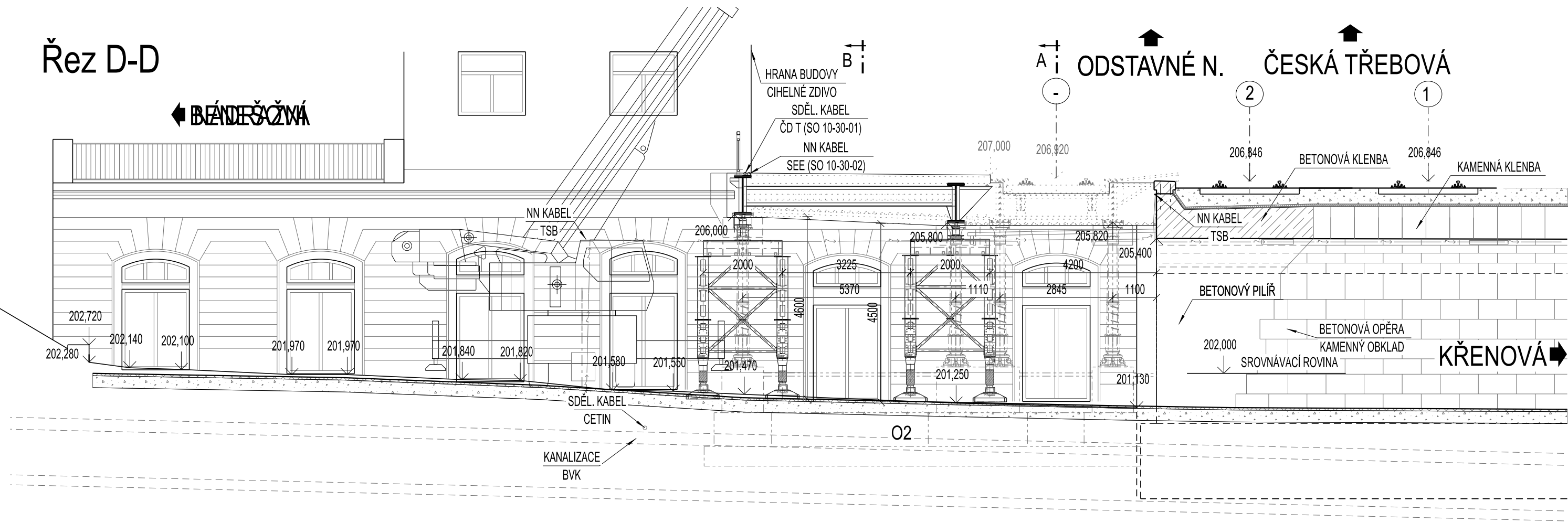

 <div>EVROPSKÁ UNIE Evropské strukturální a investiční fondy Operační program Doprava</div>		<div>Ministerstvo dopravy Státní fond dopravní infrastruktury</div> 		
Jiná ověření:		Paré:		
Orientační schéma: 		Razítko oprávněné osoby:		
Revize:		Datum:	Popis:	Kontroloval:
000		30.11.2023	Finální odevzdání dokumentace	Ing. Ladislav Dorazil
Stavebník/Investor:		Správa železnic, státní organizace		
Adresa:		Dlážděná 1003/7, 110 00 Praha 1		
Zástupce investora:		Stavební správa východ		
Adresa:		Nerudova 1, 779 00 Olomouc		
Zhotovitel díla:		EXprojekt s.r.o.		
Adresa:		Heršpická 758/13, 619 00 Brno		
Kontakt:		T: +420 533 312 000 E: info@exprojekt.cz		
Zhotovitel objektu:		MORAVIA CONSULT Olomouc a.s.		
Adresa:		Legionářská 1085/8, 779 00 Olomouc		
Kontakt:		T: +420 585 570 444 E: moravia@moravia.cz		
Hlavní projektant (HIP):		Ing. David Rose, Ing. Radek Šíp		Specialista: Ing. Jaroslav Sedláček
Název stavby/akce:	Rekonstrukce mostu v km 155,900 trati Břeclav - Brno			Označení investora: S622000245
Název části:	Mosty, propustky a zdi			Zakázka: 2022-072
Název objektu/dílčí části:	ŽST Brno hl.n., most ev. km 155,900			Označení části: D.2.1.4
Název přílohy:	Stavební postupy - příčné řezy			Označení objektu/komplexu: SO 10-20-01
Název dílčí části přílohy:	-			Číslo přílohy (typ/pořadí): 2. 705
Odpovědný projektant:	Zpracovatel přílohy:	Měřítko:	Stupeň dokumentace:	
Ing. Jaroslav Sedláček	Ing. Jaroslav Sedláček	1:100	DUSL + PDPS	
Kraj:	Katastrální území:	Formáty:	Smluvní datum zpracování:	
Jihomoravský	Město Brno [610003]	3 x A4	30.11.2023	
Kódové označení přílohy: S622000245_OUSL_O214_SO102001_XX_2_705_000				
[Prostor pro další informace]				