

SO 10-20-01 Rekonstrukce mostu v km 155,900 trati Břeclav - Brno

Stávající stav - příčné řezy 1:100

Řez C-C  
(PILÍŘ P2)

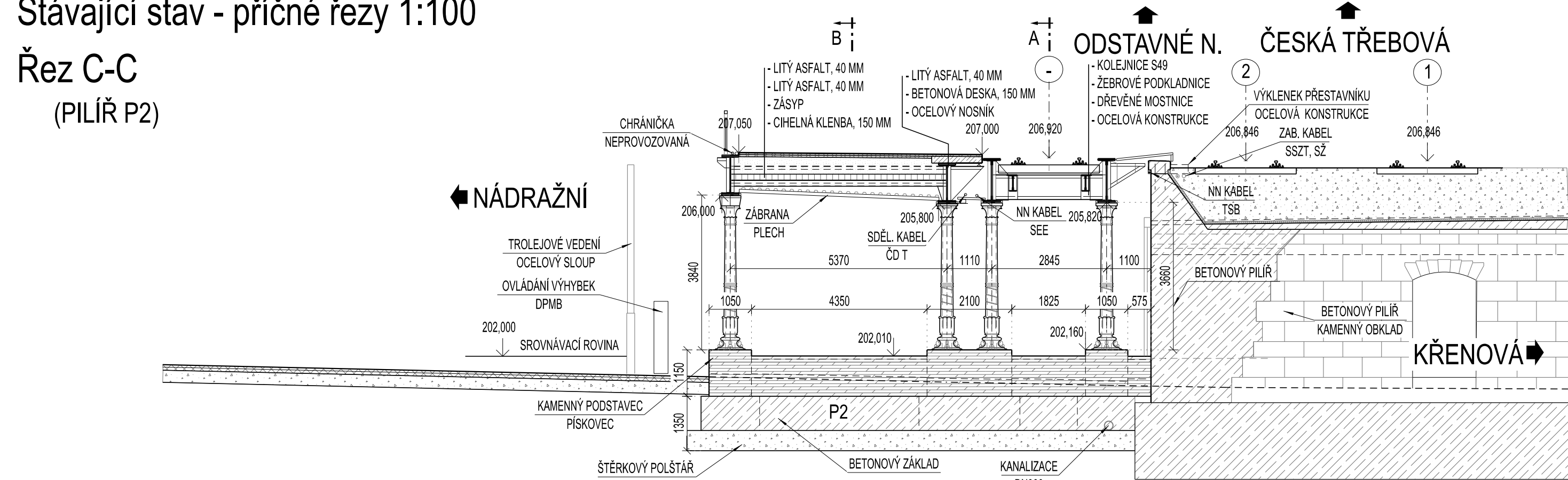

Řez F-F  
(OPĚRA O1)

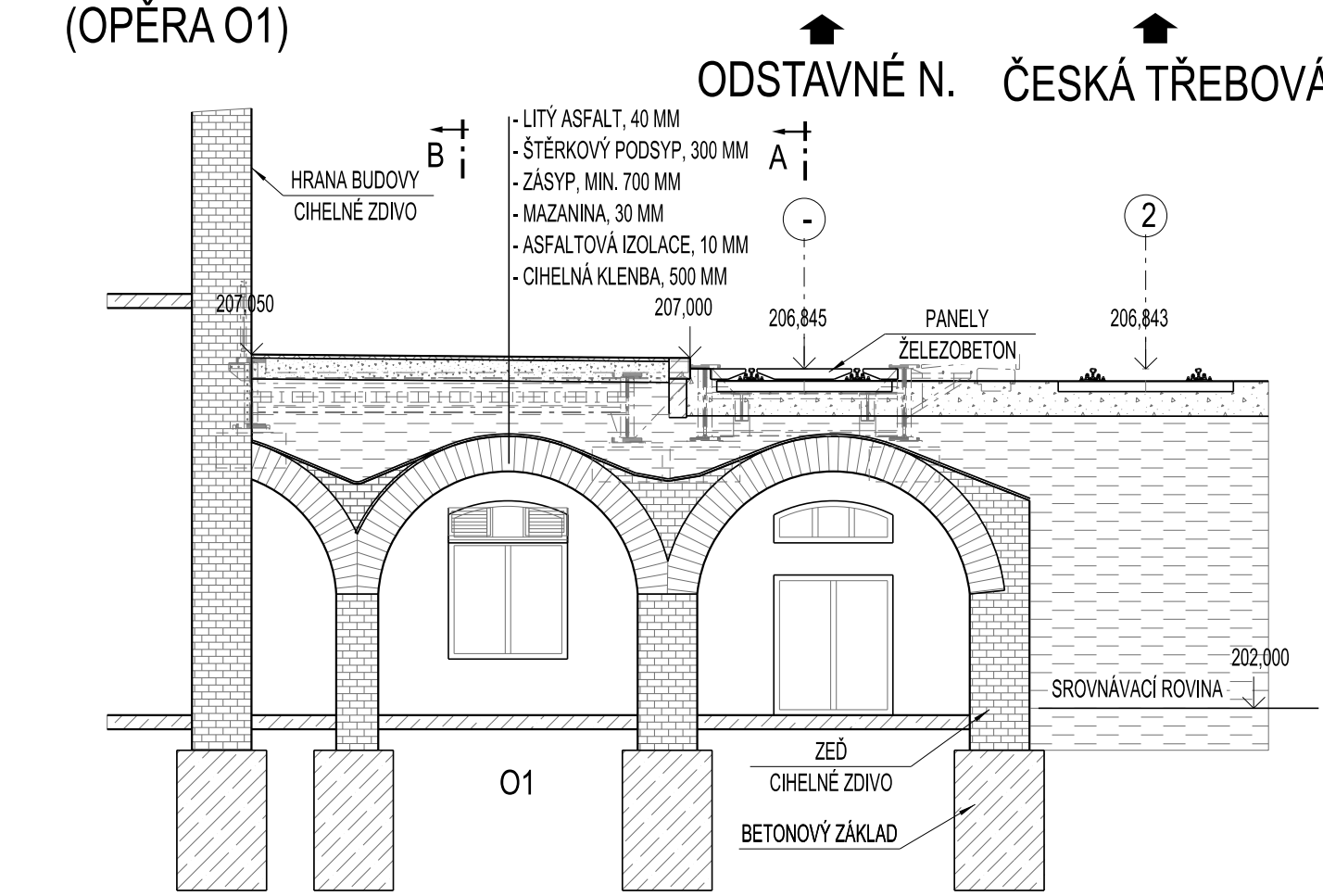

Řez G-G  
(OPĚRA O2)

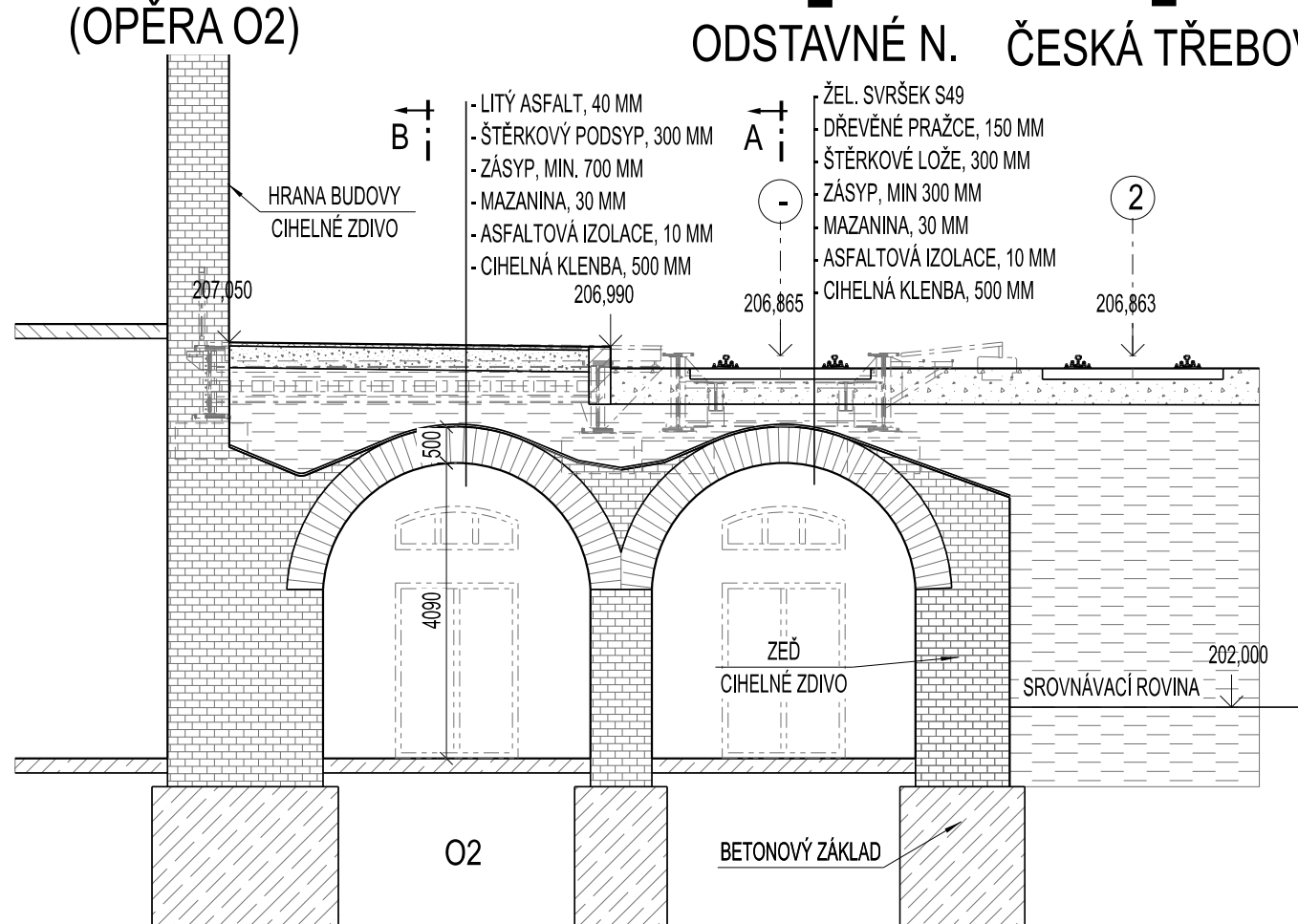

Řez D-D  
(POHLED NA OPĚRU O1)

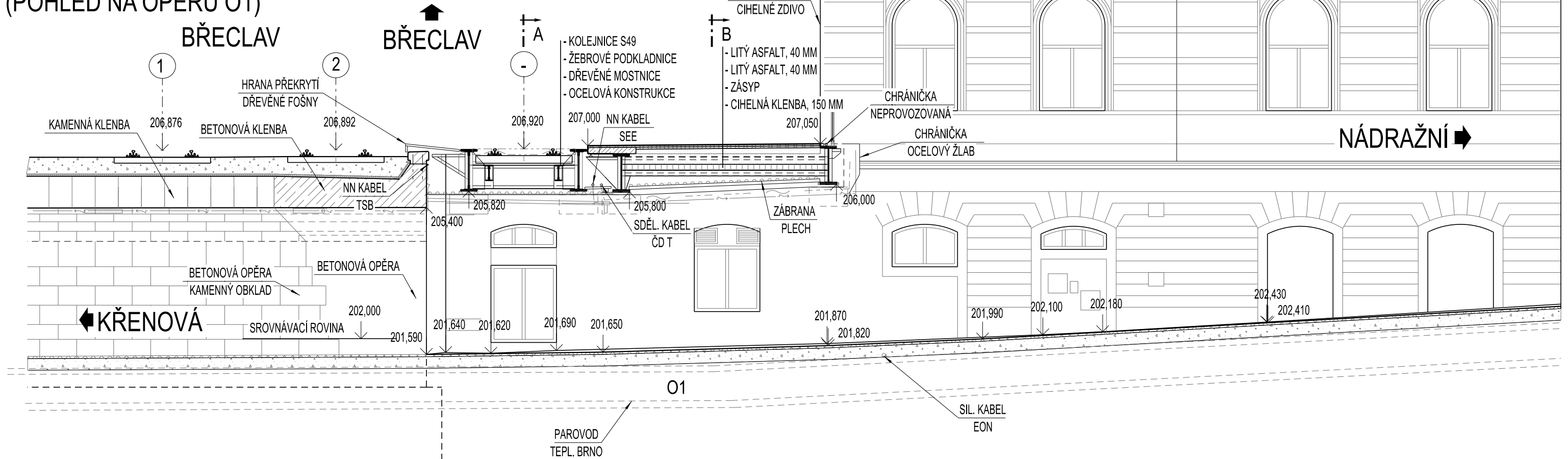

Řez E-E  
(POHLED NA OPĚRU O2)

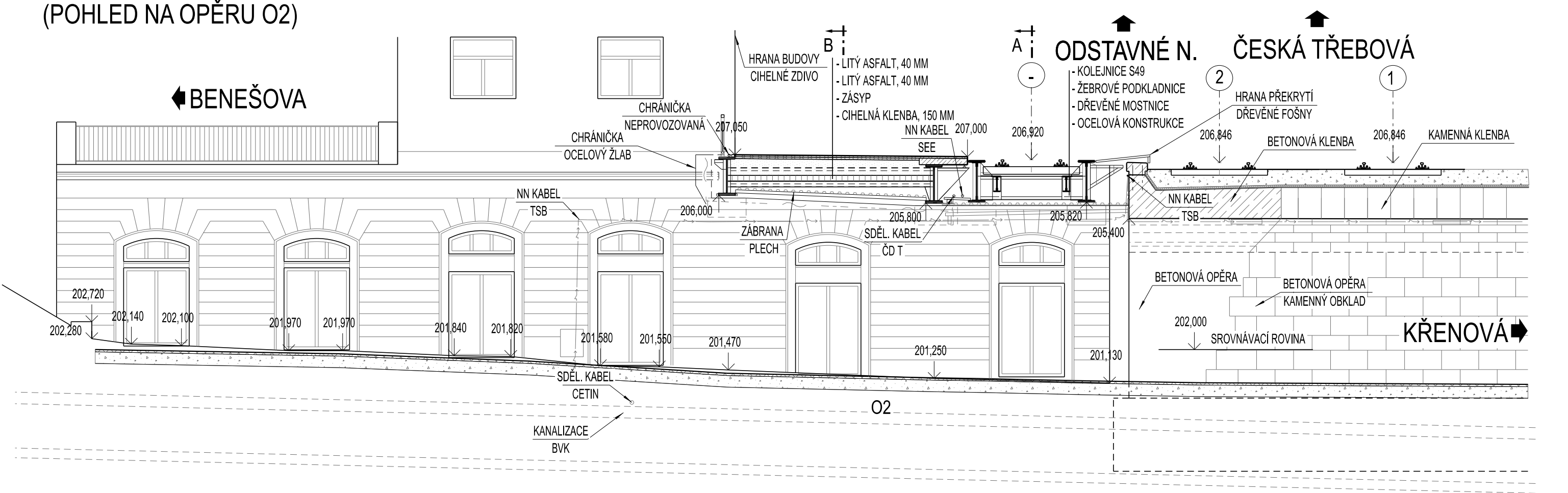

<div><div></div><div>EVROPSKÁ UNIE Evropské strukturální a Investiční fondy Operační program Doprava</div></div>			<div><div>Ministerstvo dopravy Státní fond dopravní infrastruktury</div><div></div></div>		
Jiná ověření:			Paré:		
<div>Orientační schéma: </div>			<div>Razítko oprávněné osoby:  <div>Podpis: _____ Datum: _____</div></div>		
Revize:	Datum:	Popis:	Kontroloval:		
000	30.11.2023	Finální odevzdání dokumentace	Ing. Ladislav Dorazil		
Stavebník/Investor:			Správa železnic, státní organizace		
Adresa:			Dlážděná 1003/7, 110 00 Praha 1		
Zástupce Investora:			Stavební správa východ		
Adresa:			Nerudova 1, 779 00 Olomouc		
Zhotovitel díla:			EXprojekt s.r.o.		
Adresa:			Heršpická 758/13, 619 00 Brno		
Kontakt:			T: +420 533 312 000 E: info@exprojekt.cz		
Zhotovitel objektu:			MORAVIA CONSULT Olomouc a.s.		
Adresa:			Legionářská 1085/8, 779 00 Olomouc		
Kontakt:			T: +420 585 570 444 E: moravia@moravia.cz		
Hlavní projektant (HIP):			Ing. David Rose, Ing. Radek Šíp		Specialista: Ing. Jaroslav Sedláček
Název stavby/akce:			Rekonstrukce mostu v km 155,900 trati Břeclav - Brno		
Označení investora:			S622000245		
Název části:			Mosty, propustky a zdi		
Označení části:			D.2.1.4		
Název objektu/díleč části:			ŽST Brno hl.n., most ev. km 155,900		
Označení objektu/komplexu:			SO 10-20-01		
Název přílohy:			Stávající stav - příčné řezy		
Číslo přílohy (typ/pořadí):			2. 103		
Název díleč části přílohy:			-		
Odpovědný projektant:			Zpracovatel přílohy: Ing. Jaroslav Sedláček		
Měřítko:			1:100		
Formáty:			5 x A4		
Kraj:			Jihomoravský		
Katastrální území:			Město Brno [610003]		
TUDU:			2001 JC		
Smluvní datum zpracování:			30.11.2023		
<small>Všechny označení přílohy: S622000245_DUSL_0214_SO102001_KK_2_103_000 Prostor pro další informace)</small>					