

SO 10-20-01 Rekonstrukce mostu v km 155,900 trati Břeclav - Brno

Stavební postupy - příčné řezy 1:100

Řez C-C

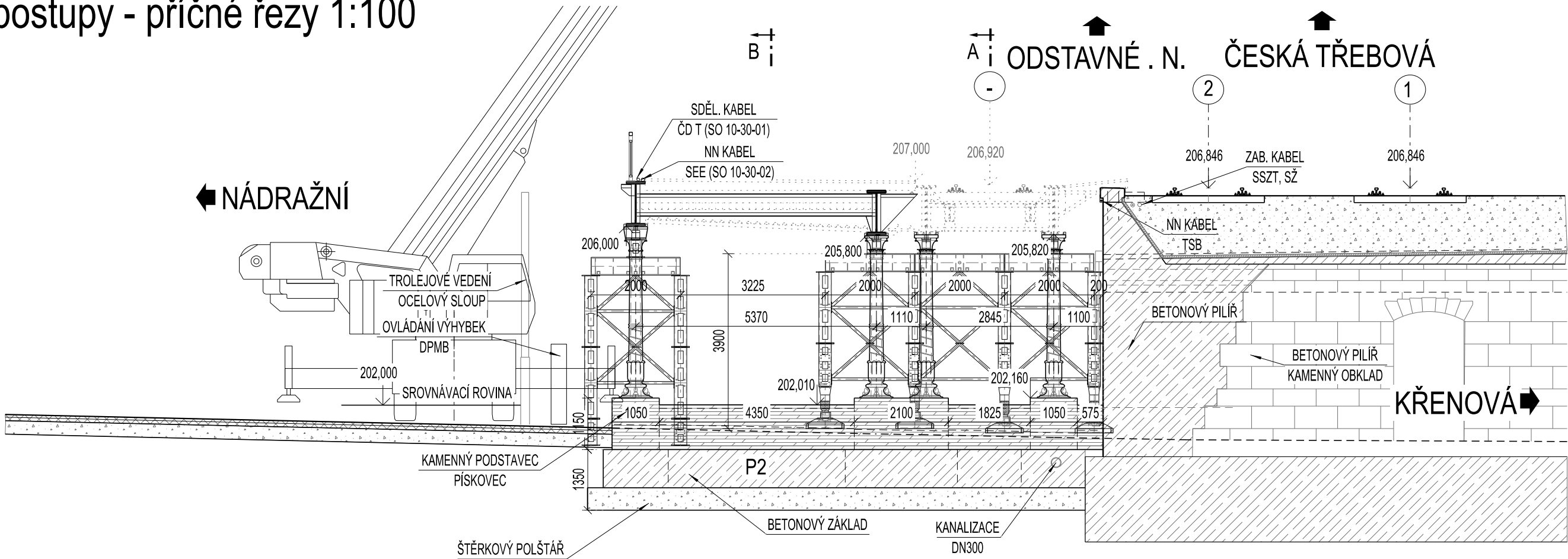

Řez D-D

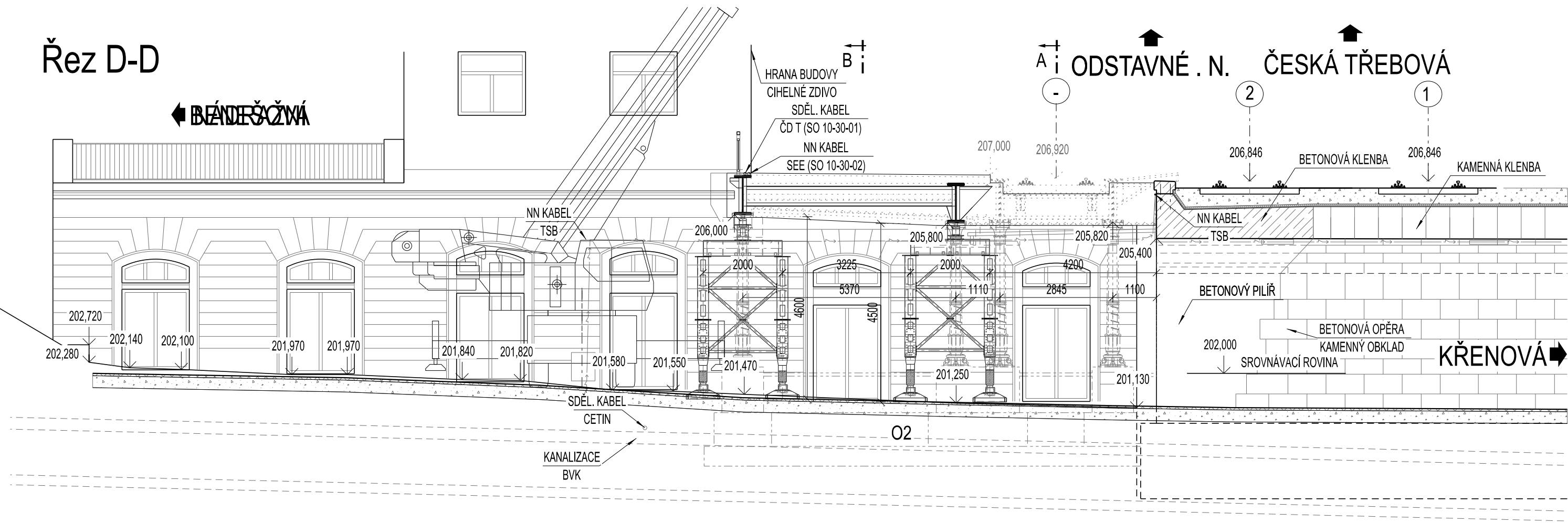

EVROPSKÁ UNIE  
Evropské strukturální a investiční fondy  
Operační program Doprava

Ministerstvo dopravy  
Státní fond dopravní infrastruktury

Jiná ověření:

Paré:

Orientační schéma:

Razítko oprávněné osoby:

Revize:

Datum:

Popis:

Kontroloval:

000

30.11.2023

Definitivní odevzdání dokumentace

Ing. Radek Šíp

Stavebník/Investor:

Adresa:

Zástupce investora:

Adresa:

Správa železnic, státní organizace

Dlážděná 1003/7, 110 00 Praha 1

Stavební správa východ

Nerudova 1, 779 00 Olomouc

Zhotovitel díla:

Adresa:

Kontakt:

EXprojekt s.r.o.

Heršpická 758/13, 619 00 Brno

T: +420 533 312 000  
E: info@exprojekt.cz

Zhotovitel objektu:

Adresa:

Kontakt:

MORAVIA CONSULT Olomouc a.s.

Legionářská 1085/8, 779 00 Olomouc

T: +420 858 570 444  
E: moravia@moravia.cz

Hlavní projektant (HIP):

Specialista:

Ing. David Rose, Ing. Radek Šíp

-

Název stavby/akce:

Název části:

Název objektu/díle části:

Rekonstrukce mostu v km 155,900 trati Břeclav - Brno

Souhrnná technická zpráva

Zásady organizace výstavby

Název přílohy:

Název díle části přílohy:

Odpovědný projektant:

Kraj:

Schéma stavebních postupů

Stavební postupy - příčné řezy

Zpracovatel přílohy:  
Ing. Jaroslav Sedláček

Katastrální území:  
Město Brno [610003]

Měřítko:

Formáty:

TUDU:

-

-

2001 JC

Označení investora:

Zakázka:

Označení části:

Označení objektu/komplexu:

S622000245

2022-072

B.8

-

Číslo přílohy (typ/pořadí):

Stupeň dokumentace:

Smluvní datum zpracování:

4. 005

DUSL + PDPS

30.11.2023

Kódové označení přílohy:  
S622000245\_DUSL\_B8XXX\_XXXXXXXXXX\_XX\_4\_005\_000