

SO 10-20-01 Rekonstrukce mostu v km 155,900 trati Břeclav - Brno

Stávající stav - příčné řezy 1:100

Řez C-C

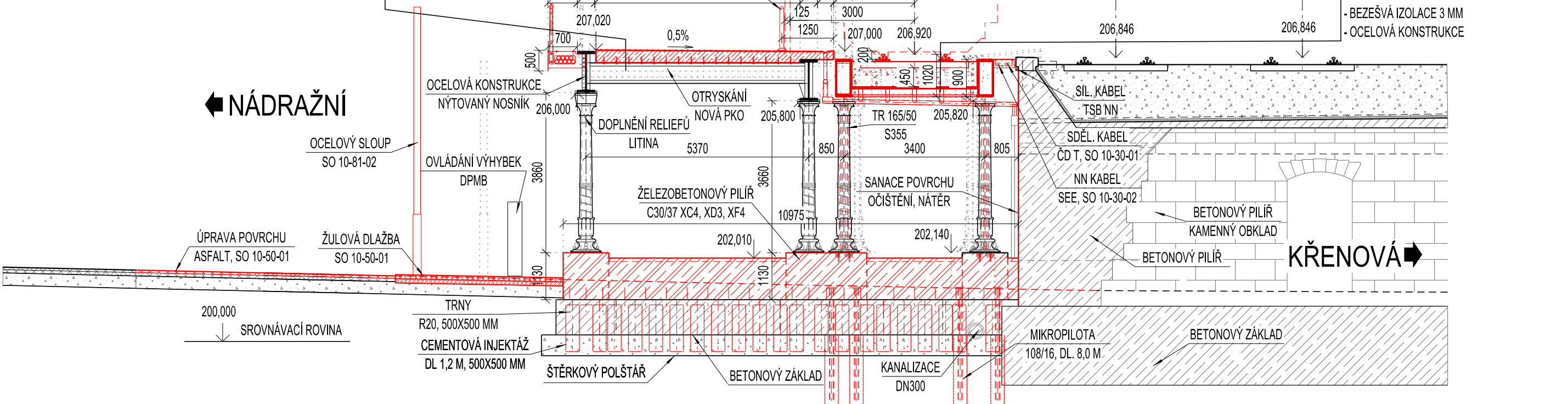

Řez F-F

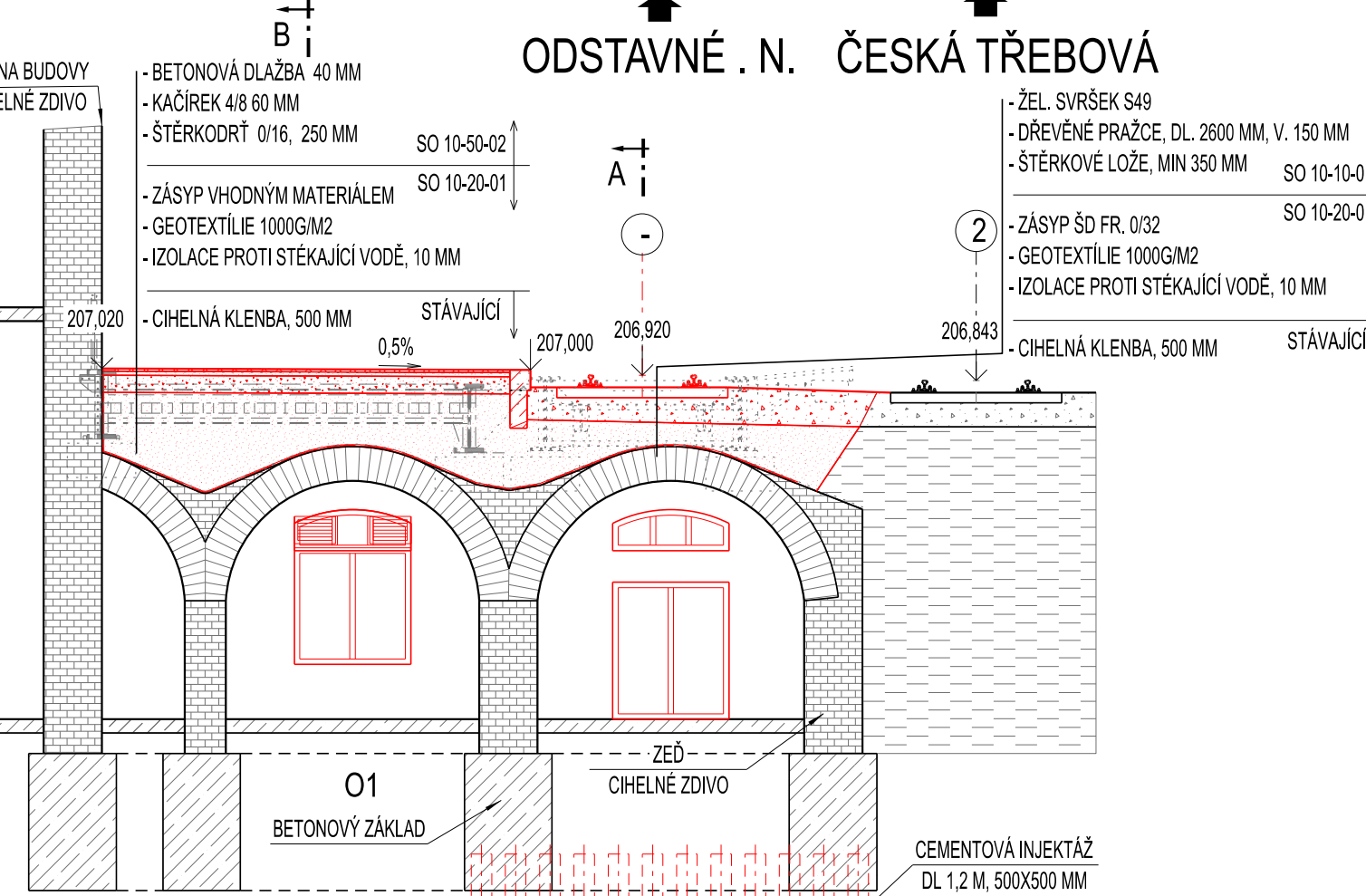

Řez G-G

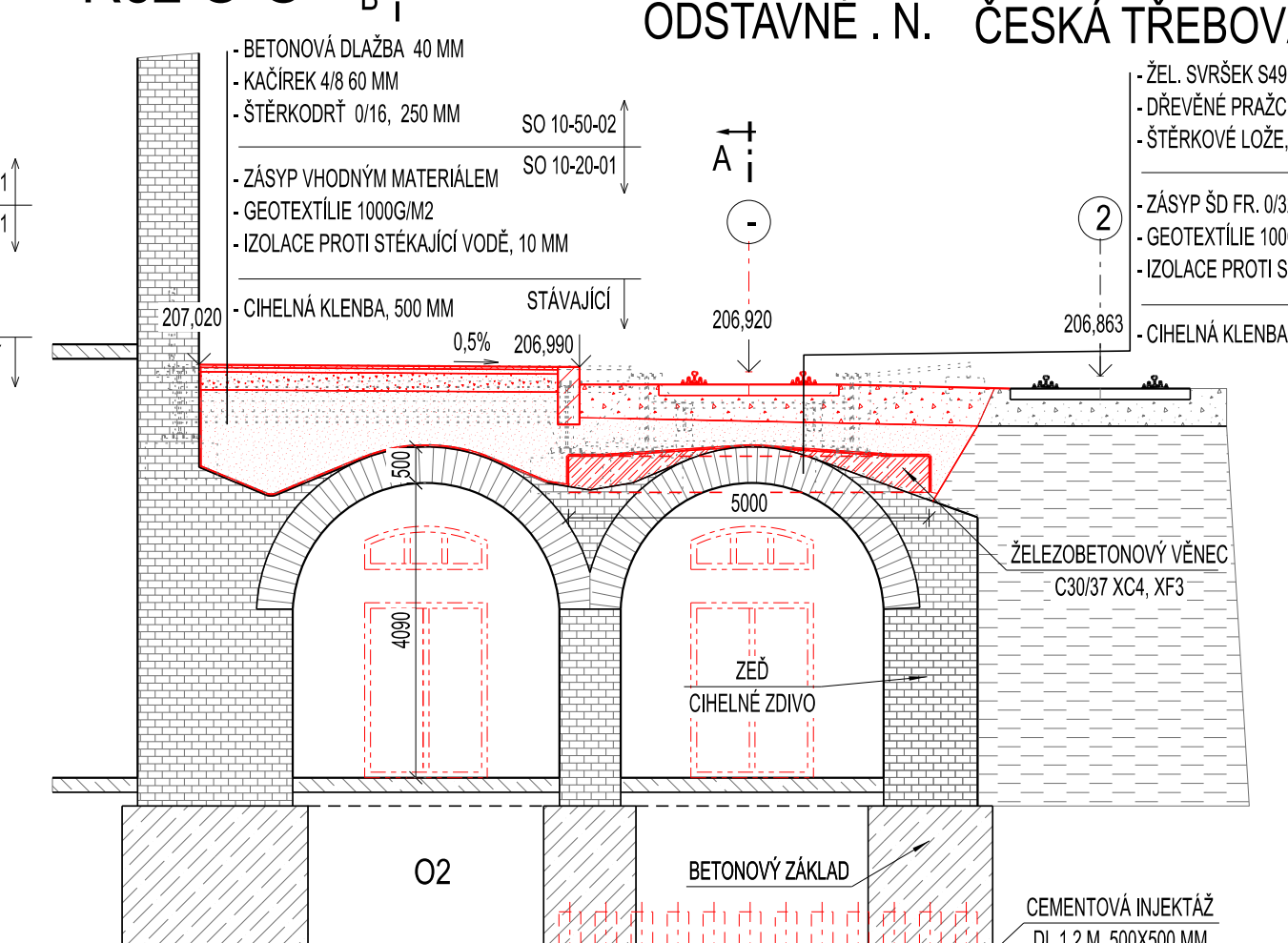

Řez D-D

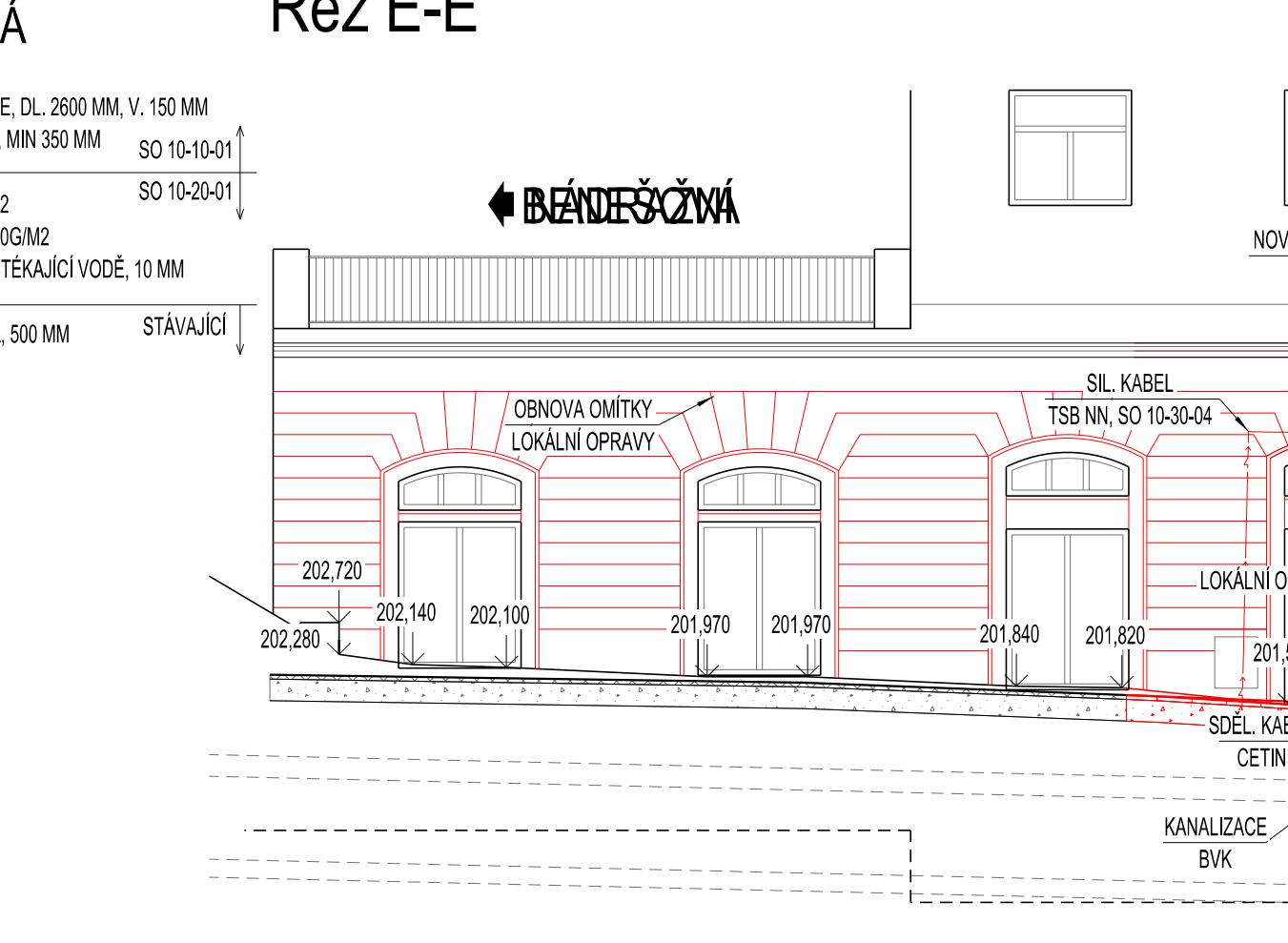

Řez E-E

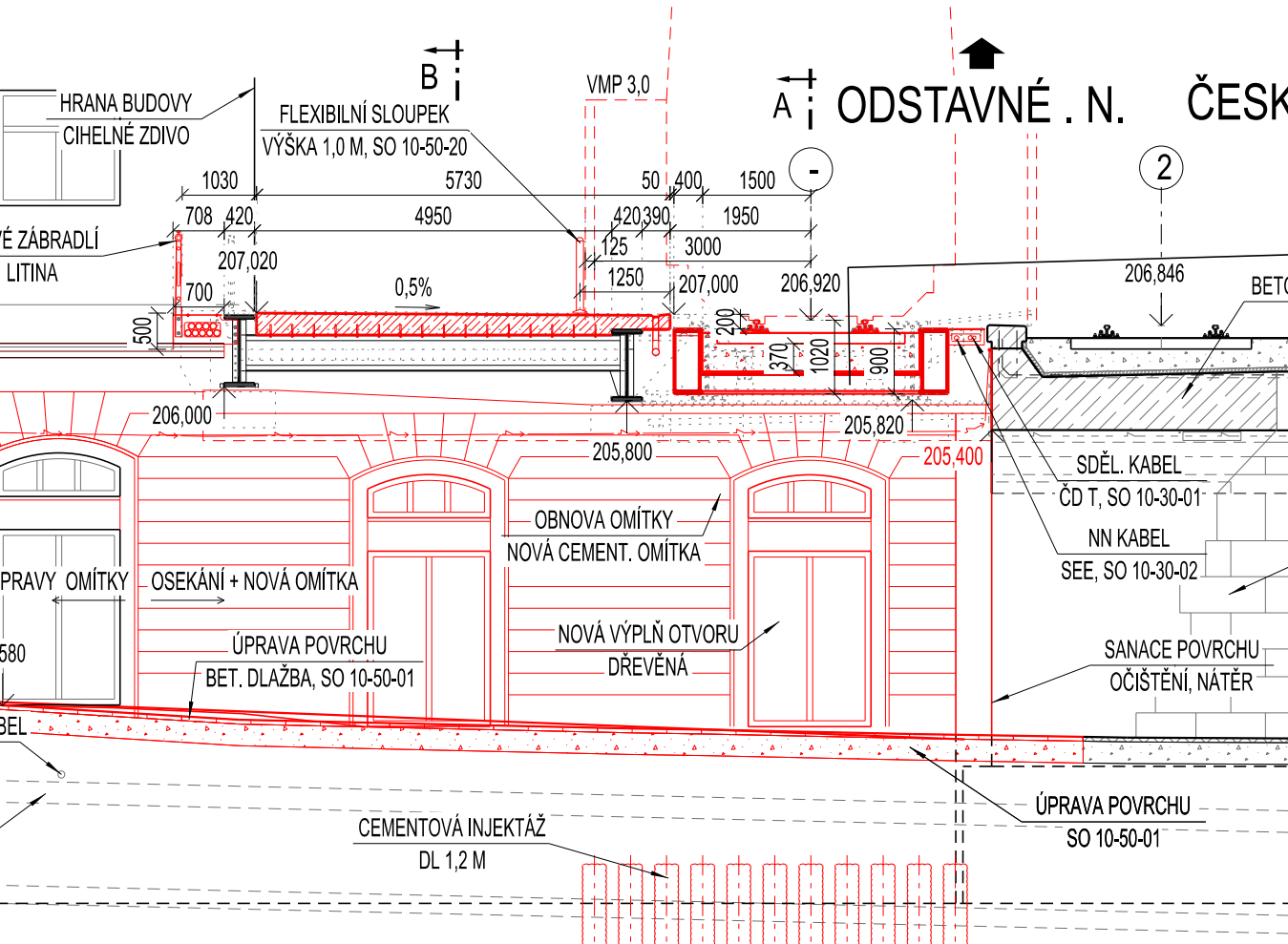

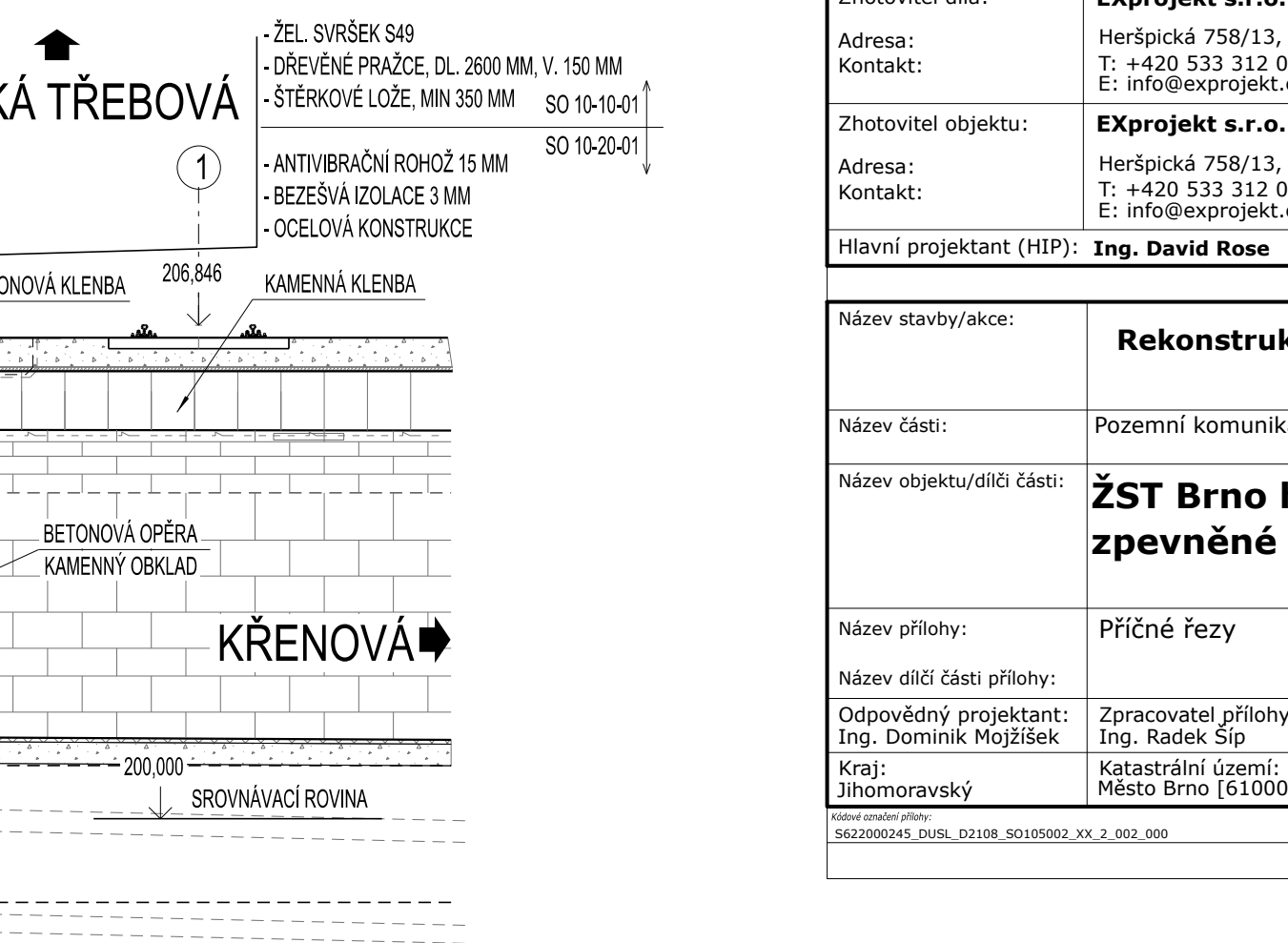

Řez A-A

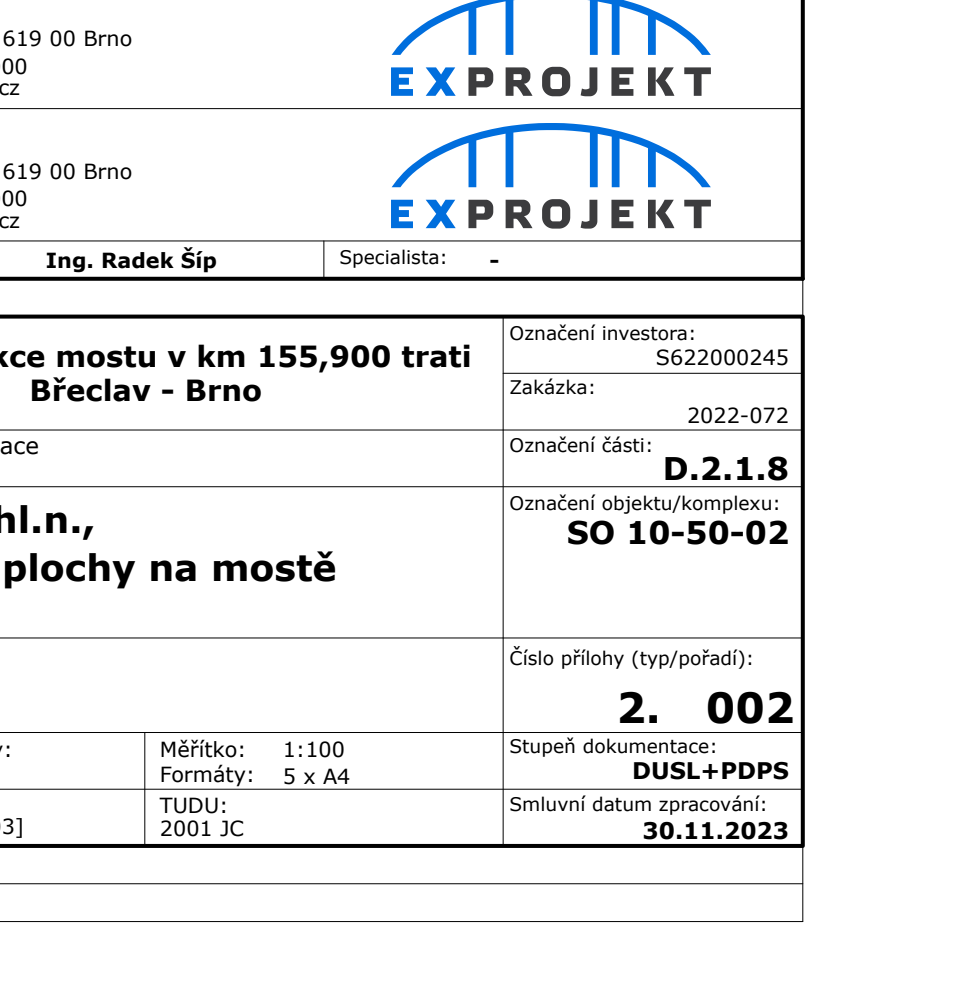

Řez B-B

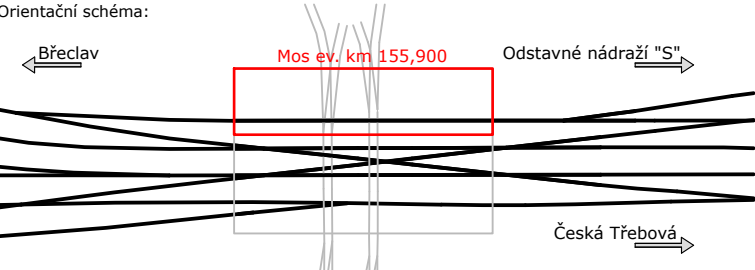

 <div>EVROPSKÁ UNIE Evropské strukturální a investiční fondy Operační program Doprava</div>		 <div>Ministerstvo dopravy Státní fond dopravní infrastruktury</div>	
Jiná ověření:		Paré:	
Orientační schéma: 		Razítko oprávněné osoby:	
Revize:		Datum:	
000		30.11.2023	
Popis:		Kontroloval:	
Finální odevzdání dokumentace		Ing. Dominik Mojžíšek	
Stavebník/Investor:		Správa železnic, státní organizace	
Adresa:		Dlážděná 1003/7, 110 00 Praha 1	
Zástupce investora:		Stavební správa východ	
Adresa:		Nerudova 1, 779 00 Olomouc	
Zhotovitel díla:		EXprojekt s.r.o.	
Adresa:		Heršpická 758/13, 619 00 Brno	
Kontakt:		T: +420 533 312 000 E: info@exprojekt.cz	
Zhotovitel objektu:		EXprojekt s.r.o.	
Adresa:		Heršpická 758/13, 619 00 Brno	
Kontakt:		T: +420 533 312 000 E: info@exprojekt.cz	
Hlavní projektant (HIP):		Ing. David Rose Ing. Radek Šíp	
Specialista:		-	
Název stavby/akce:		Rekonstrukce mostu v km 155,900 trati Břeclav - Brno	
Označení investora:		S622000245	
Název části:		Pozemní komunikace	
Označení části:		D.2.1.8	
Název objektu/díle části:		ŽST Brno hl.n., zpevněné plochy na mostě	
Označení objektu/komplexu:		SO 10-50-02	
Název přílohy:		Příčné řezy	
Název dílčí části přílohy:		Číslo přílohy (typ/pořadí):	
Odpovědný projektant:		2. 002	
Ing. Dominik Mojžíšek		Stupeň dokumentace:	
Kraj:		DUSL+PDPS	
Jihomoravský		Smluvní datum zpracování:	
Město Brno [610003]		30.11.2023	
Měřítko:		1:100	
Formáty:		5 x A4	
TUDU:		2001 JC	
Kódování stavby/přílohy:		S622000245_DUSL_D2108_SO105002_KX_2_002_000	