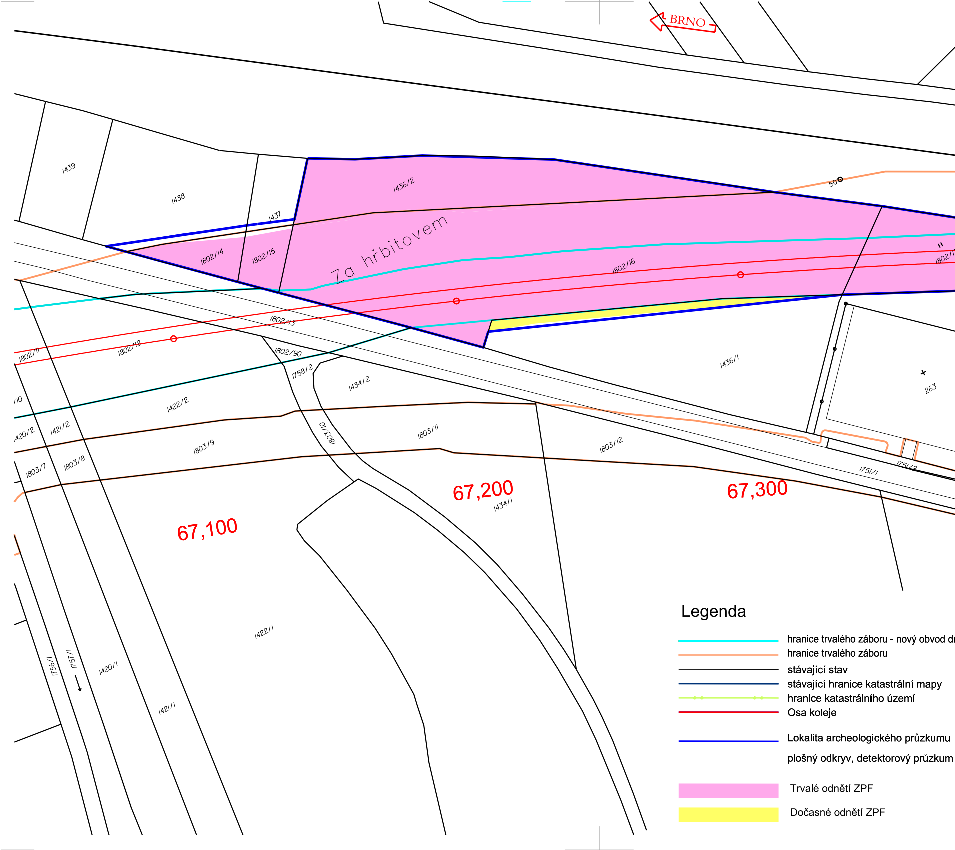
BRNO
Za hřbitovem
1439
1438
1437
1436/2
1436/1
1802/14
1802/15
1802/16
1802/13
1802/12
1802/11
1802/90
1758/2
1434/2
1434/1
1422/2
1422/1
1421/2
1421/1
1420/2
1420/1
1803/7
1803/8
1803/9
1803/10
1803/11
1803/12
1751/1
1751/2
1757/1
1756/1
263
67,100
67,200
67,300
Legenda
hranice trvalého záboru - nový obvod d
hranice trvalého záboru
stávající stav
stávající hranice katastrální mapy
hranice katastrálního území
Osa koleje
Lokalita archeologického průzkumu
plošný odkryv, detektorový průzkum
Trvalé odnětí ZPF
Dočasné odnětí ZPF

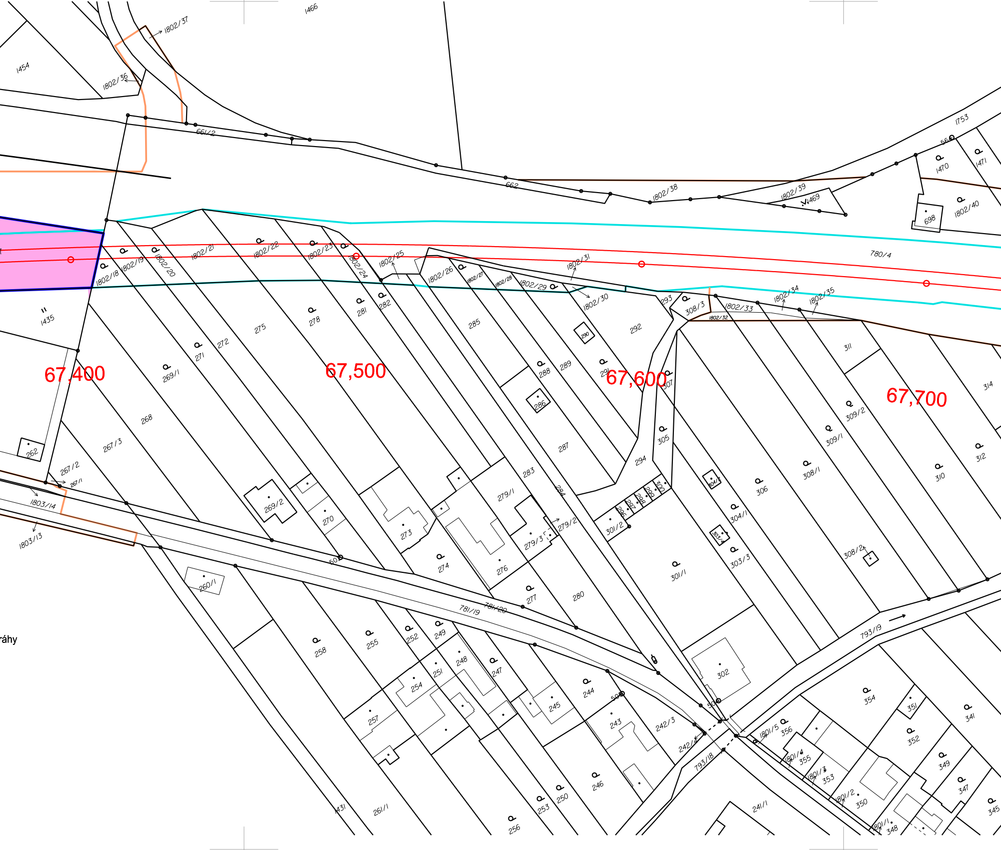
67,400
67,500
67,600
67,700
1466
1454
1802/37
1802/36
661/2
662
1753
1470
1471
1802/38
1802/39
1469
1802/40
698
780/4
1802/18
1802/19
1802/20
1802/21
1802/22
1802/23
1802/24
1802/25
1802/26
1802/27
1802/28
1802/29
1802/30
1802/31
1802/32
1802/33
1802/34
1802/35
1435
262
267/1
267/2
267/3
268
269/1
269/2
270
271
272
273
274
275
276
277
278
279/1
279/2
279/3
280
281
282
283
284
285
286
287
288
289
290
291
292
293
294
296
297
298
299
300
301/1
301/2
302
303/3
303/4
304/1
304/2
305
306
307
308/1
308/2
308/3
309/1
309/2
310
311
312
314
1803/14
1803/13
781/19
781/20
793/19
793/18
260/1
261/1
1431
241/1
242/3
242/4
243
244
245
246
247
248
249
250
251
252
253
254
255
256
257
258
341
345
347
348
349
350
351
352
353
354
355
356
1801/1
1801/2
1801/3
1801/4
1801/5
ráhy

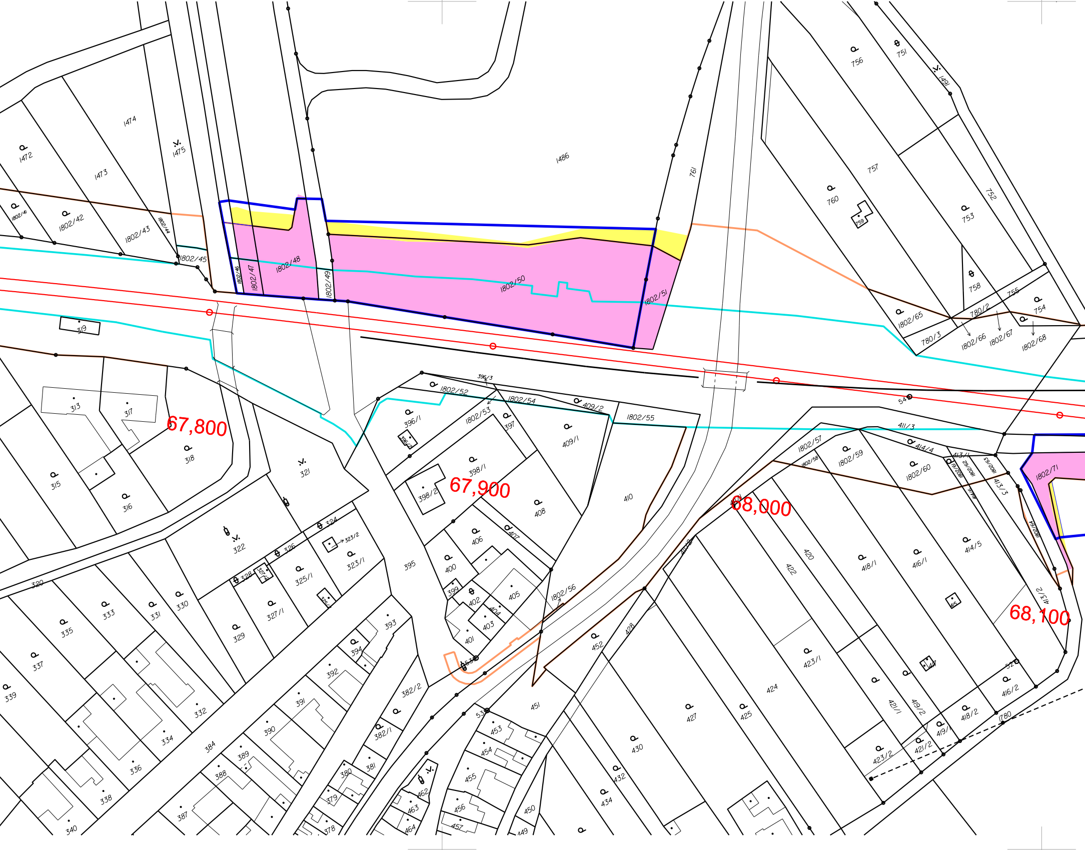
67,800
67,900
68,000
68,100
1472
1473
1474
1475
1486
761
756
751
1491
757
760
759
752
753
758
755
754
780/2
780/3
1802/41
1802/42
1802/43
1802/44
1802/45
1802/46
1802/47
1802/48
1802/49
1802/50
1802/51
1802/52
1802/53
1802/54
1802/55
1802/56
1802/57
1802/58
1802/59
1802/60
1802/61
1802/62
1802/63
1802/64
1802/65
1802/66
1802/67
1802/68
1802/71
319
313
317
318
315
316
321
322
324
323/2
323/1
326
325/1
328
327/2
327/1
320
333
335
331
330
329
337
339
332
334
336
338
340
384
387
388
389
390
391
392
393
394
395
396/1
396/2
396/3
397
398/1
398/2
399
400
401
402
403
404
405
406
407
408
409/1
409/2
410
411/2
411/3
413/1
413/2
413/3
414/4
414/5
415
416/1
416/2
417
418/1
418/2
419/1
419/2
420
421/1
421/2
422
423/1
423/2
424
425
427
428
430
432
434
449
450
451
452
453
454
455
456
457
462
463
464
378
379
380
381
382/1
382/2
52
53
54
1780

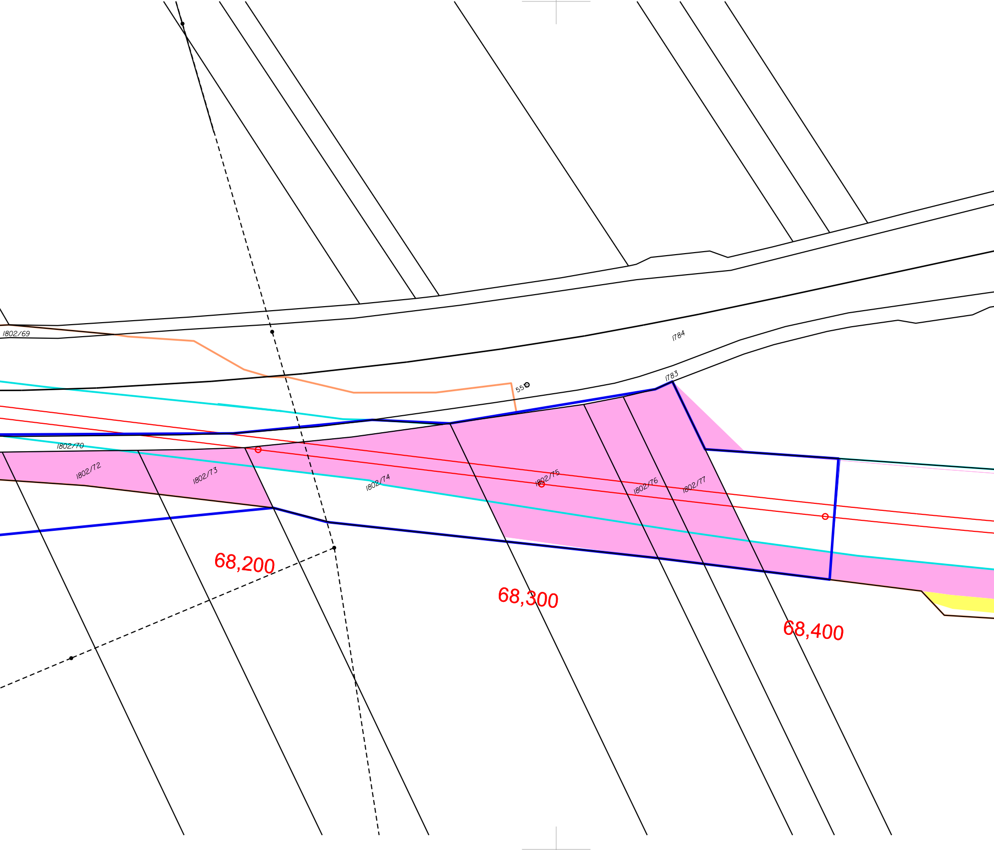
1802/69
1784
551
1783
1802/70
1802/72
1802/73
1802/74
1802/75
1802/76
1802/77
68,200
68,300
68,400

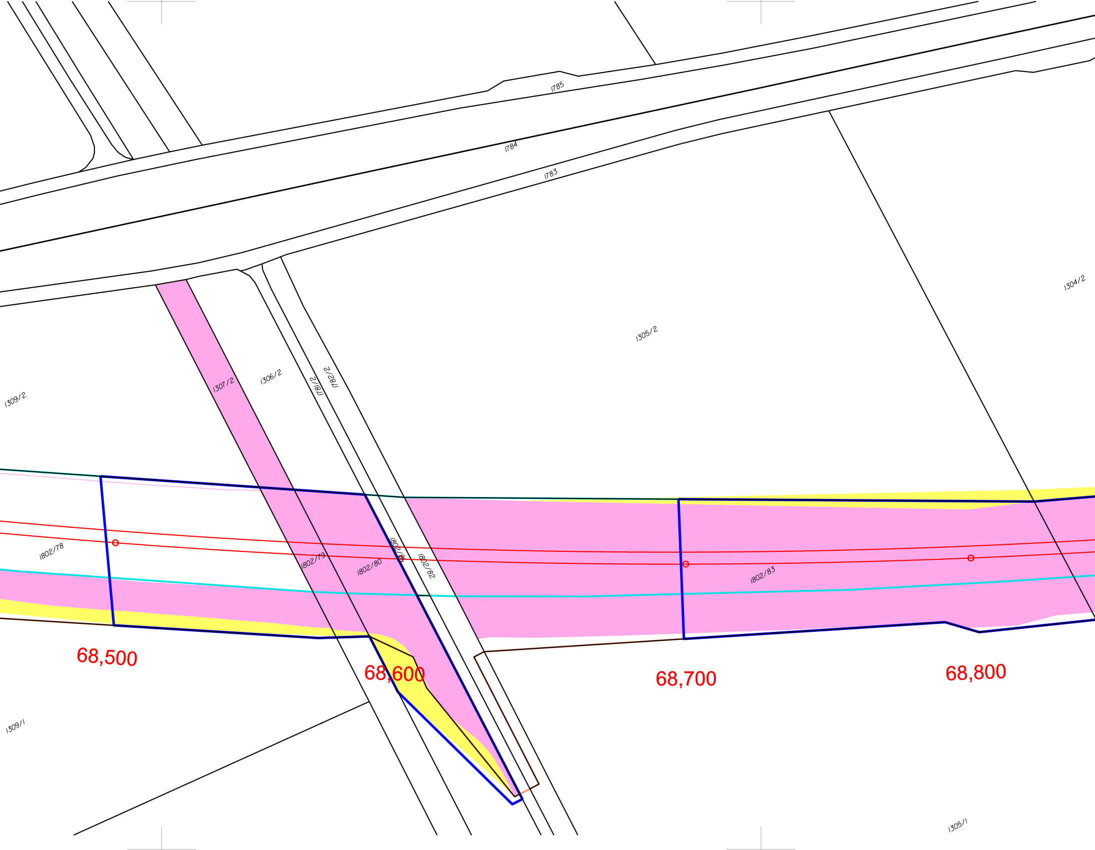
1785
1784
1783
1304/2
1305/2
1309/2
1307/2
1306/2
1781/2
1782/2
1802/78
1802/79
1802/80
1802/81
1802/82
1802/83
1309/1
1305/1
68,500
68,600
68,700
68,800

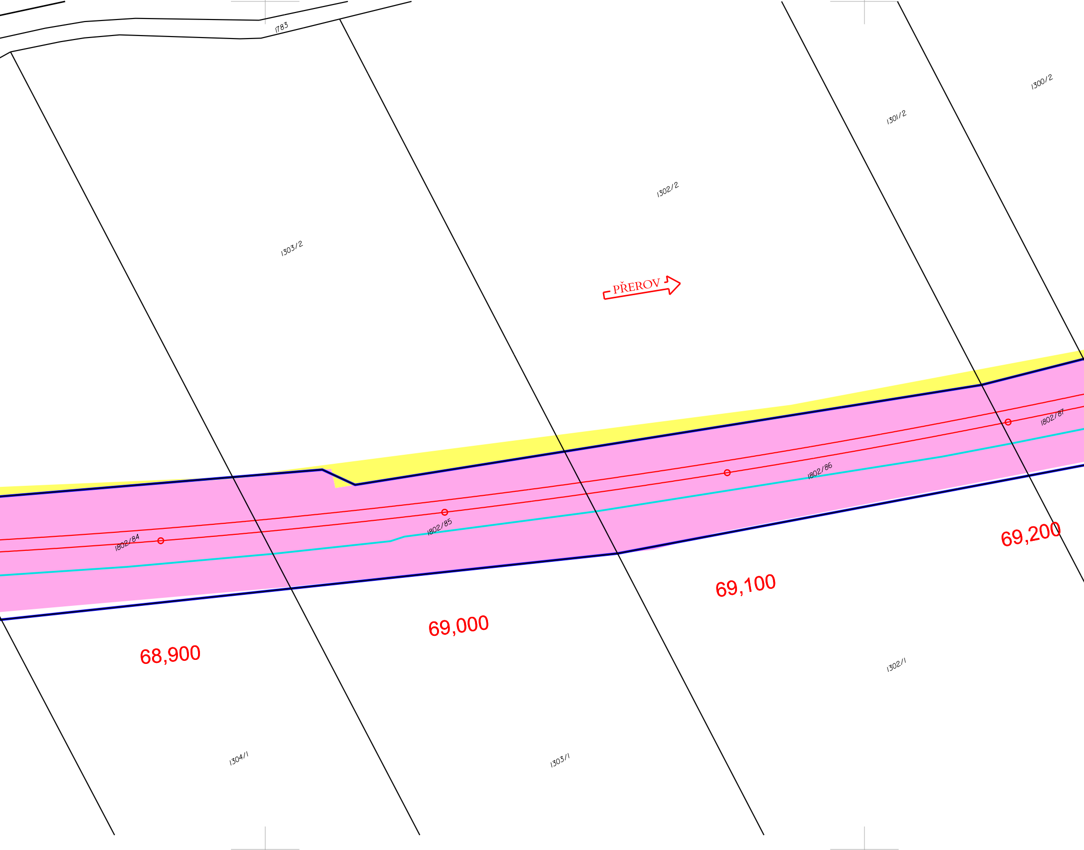
1783
1303/2
1302/2
1301/2
1300/2
PŘEROV
1802/87
1802/86
1802/85
1802/84
69,200
69,100
69,000
68,900
1302/1
1303/1
1304/1

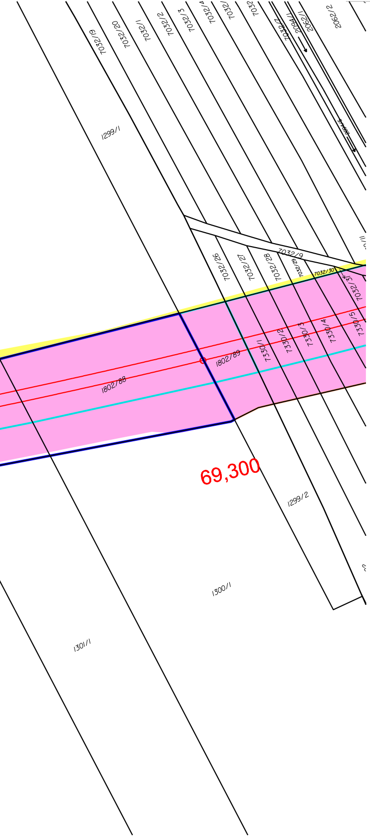
7032/19
7032/20
7032/1
7032/2
7032/3
7032/4
7032/
7032
7032/7
2094/1
2062/1
2062/2
1299/1
2094/5
7032/9
7032/26
7032/27
7032/28
7032/29
7032/30
7032/31
7330/1
7330/2
7330/3
7330/4
7330/5
1802/89
1802/88
69,300
1299/2
1300/1
1301/1

Spolufinancováno
Evropskou unií

Ministerstvo dopravy
Státní fond dopravní
infrastruktury

Jiná ověření:

Paré:

Orientační schéma:

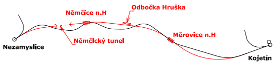
Němčice n.H
Odbočka Hruška
Nezamyslice
Německý tunel
Měrovice n.H
Kojetín

Razítko oprávněné osoby:

Podpis: Datum:

Revize:	Datum:	Popis:	Kontroloval:
000	02/2024	Dokumentace PDSP	Ing. Jiří Malina

Stavebník/Investor:	**Správa železnic, státní organizace**
Adresa:	**Dlážděná 1003/7, 110 00 Praha 1**
Zástupce investora:	**Stavební správa východ**
Adresa:	**Nerudova 773/1, 779 00 Olomouc**

SPRÁVA ŽELEZNIC

Zhotovitel díla: **Společnost Nej - Koj**

Adresa:

MORAVIA CONSULT Olomouc a.s.
Legionářská 1085/8,
779 00 Olomouc

Kontakt:

T: +420 585 570 444
E: moravia@moravia.cz

Metroprojekt Praha a.s.
Argentinská 1621/36
Holešovice 170 00 Praha 7
T: +420 296154105
E: info@metroprojekt.cz

Zhotovitel části/objektu: **MORAVIA CONSULT Olomouc a.s.**

Adresa: Legionářská 1085/8, 779 00 Olomouc

Kontakt:
T: +420 585 570 444
E: moravia@moravia.cz

Hlavní projektant (HIP): **Ing. Jiří Malina**

Specialista: **Ing. Jiří Malina**

Název stavby/akce:	**Modernizace trati Brno-Přerov,** **4. stavba Nezamyslice - Kojetín**	Označení investora: S621500589 Zakázka: 21-022-232-SR	
Název části:	Situační výkresy	Označení části:	**C.4**
Název objektu/dílčí části:	**Archeologický průzkum**	Označení objektu/komplexu:	-
Název přílohy:	Zábory ZPF	Číslo přílohy (typ/pořadí):	**4. 004**
Název dílčí části přílohy:	-		

Odpovědný projektant: Ing. Jiří Malina	Zpracovatel přílohy: Lenka Hradilová	Měřítko: 1:1 000 Formáty: 12xA4	Stupeň dokumentace: **PDPS**
Kraj: Olomoucký	Katastrální území: dle příloh	TUDU: 2101 Brno-hl.n. – Přerov	Smluvní datum zpracování: **02/2024**

Označení investora:	Stupeň dokumentace:	Část:	Objekt:	Podobjekt:	Příloha:	Revize:
S 6 2 1 5 0 0 5 8 9	P D S P X	_ C 4 X X X	_ X X X X X X X X	_ X X	_ 4 _ 0 0 4	_ 0 0 0

DOKUMENT LZE UŽÍVAT POUZE VE SMYSLU PŘÍSLUŠNÉ SMLOUVY O DÍLO. ŽÁDNÁ JEHO ČÁST NEMŮŽE BÝT DLE ZÁKONA č.121/2000 Sb. KOPÍROVÁNA NEBO JINAK ROZŠIŘOVÁNA BEZ SOUHLASU MORAVIA CONSULT Olomouc a.s.