

LEGENDA NZS

- reproduktor podhledový
- reproduktor sloupkový
- reproduktor skříňkový nástěnný
- reproduktor skříňkový nástěnný - stávající

Černou barvou jsou prvky stávající

Zelenou barvou jsou prvky k demontáži

Červenou barvou jsou nové prvky

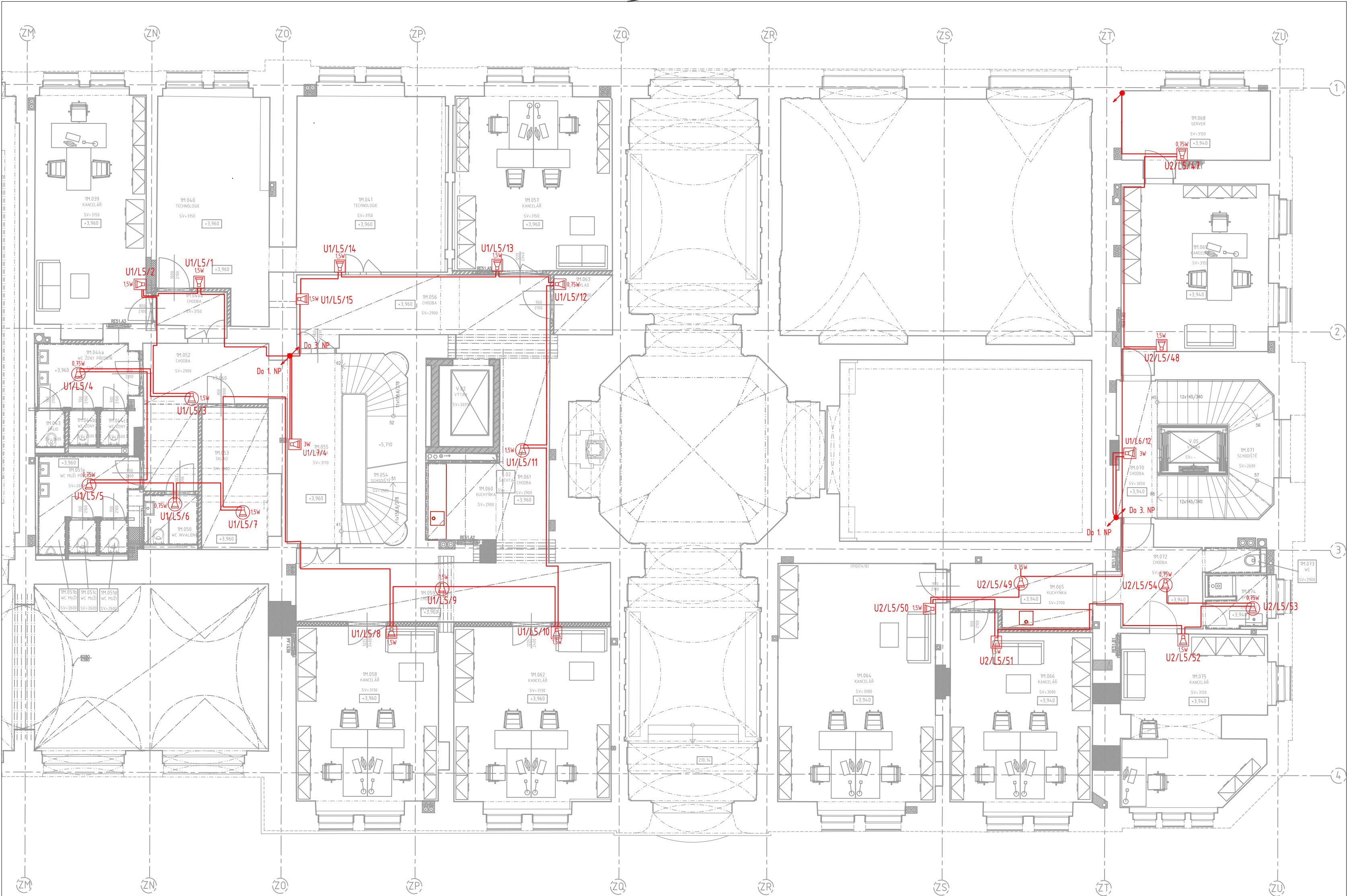

Orientační schéma:

±0,000=209,720

Razítko oprávněné osoby:

Podpis:

Datum:

Revize:	Datum:	Popis:	Kontroloval:
000	09/2022	PDPS ke připomínkám	Ing. Martin Hulan
000	05/2023	PDPS čistopis	Ing. Martin Hulan

Stavebník/Investor:

Adresa:

Správa železnic, státní organizace

Dlážděná 1003/7, 110 00 Praha 1

Zástupce investora:

Adresa:

Stavební správa západ

Sokolovská 278/1955, 190 00 Praha 9

Generální projektant

Adresa:

Kontakt:

DigiTry Art Technologies s.r.o.

Davidkova 675/76, 128 00 Praha 8 - Libeň

T: +420 724 444 999

E: patrik.babinek@digistry.cz

Projektant části

Adresa:

Kontakt:

DigiTry Art Technologies s.r.o.

Davidkova 675/76, 128 00 Praha 8 - Libeň

T: +420 724 444 999

E: patrik.babinek@digistry.cz

Hlavní projektant (HIP):

Ing. Martin Hulan

Specialista:

Ing. Ondřej Lapčík

Odpovědný projektant:

Ing. Jiří Maňák

Zpracovatel:

Ing. Ondřej Lapčík

Název stavby/akce:

Název části:

Název objektu:

Rekonstrukce výpravní budovy v žst. Praha hl.n. II. Etapa

Sdělovací zařízení

Praha hlavní nádraží

Název přílohy:

Název části přílohy:

Kraj:

Hlavní město Praha

NZS - Půdorys mezipatro - Část E

Rozhlasové zařízení

Katastrální území:

Vínohrady [727164]

TUDU:

1704K1

Stupeň dokumentace:

Datum zpracování:

Formáty:

Měřítko:

PDPS

05/2023

630 x 420

1:100

Označení (S-kód):

Označení zhotovitele:

Označení části:

Označení objektu/komplexu:

Číslo přílohy:

Paré:

S631700110

2020-006

D.1.2. 2

PS 07-02-07.02

2.111

S-kód:

Stupeň dokumentace:

Část:

Objekt:

Podobý:

Příloha:

Revize:

S631700110

PDPS

07-02-07.02

07-02-07.02

07-02-07.02

07-02-07.02

07-02-07.02

(Prostor pro další informace)