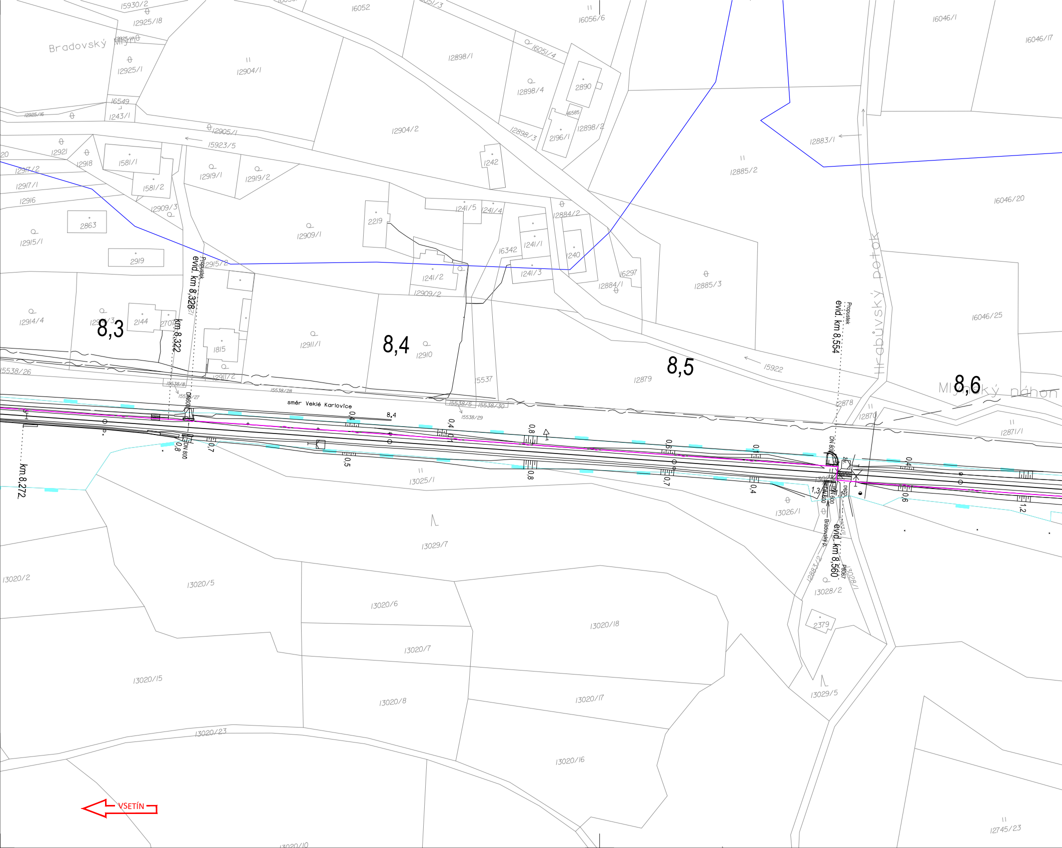
Bradovský Mlýn
Hrabůvský potok
Mlýnský náhon
8,3
8,4
8,5
8,6
evid. km 8,328
Propustek
km 8,322
km 8,272
evid. km 8,554
Propustek
evid. km 8,560
směr Vsetín Karlovice
8,4
DN 800
DN 600
Bradovský p.
VSETÍN
15930/2
12925/18
12925/1
16549
1243/1
12925/16
12904/1
16052
12898/1
16056/6
16051/4
2890
12898/4
16585
12898/2
2196/1
12898/3
12904/2
12905/1
15923/5
12921
12918
1581/1
1581/2
12917/2
12917/1
12916
12919/1
12919/2
12909/3
2863
12915/1
2919
12915/2
12909/1
2219
1242
1241/5
1241/4
12884/2
1241/1
1240
16342
1241/2
1241/3
12909/2
16297
12884/1
12885/3
12885/2
12883/1
16046/1
16046/17
16046/20
16046/25
12914/4
2144
2707
1815
12911/1
12910
15537
12879
15922
12911/2
15538/26
15538/8
15538/27
15538/28
15538/5
15538/30
15538/29
12878
12870
12871/1
13025/1
13026/1
13029/7
13020/2
13020/5
13020/6
13020/18
13020/7
13020/15
13020/8
13020/17
13020/23
13020/16
13020/10
13028/2
13028/1
12883/2
2379
13029/5
12745/23
0,4
0,4
0,8
0,5
0,8
0,5
0,7
0,4
0,7
0,8
0,4
0,6
1,2
1,3
0,8
0,7

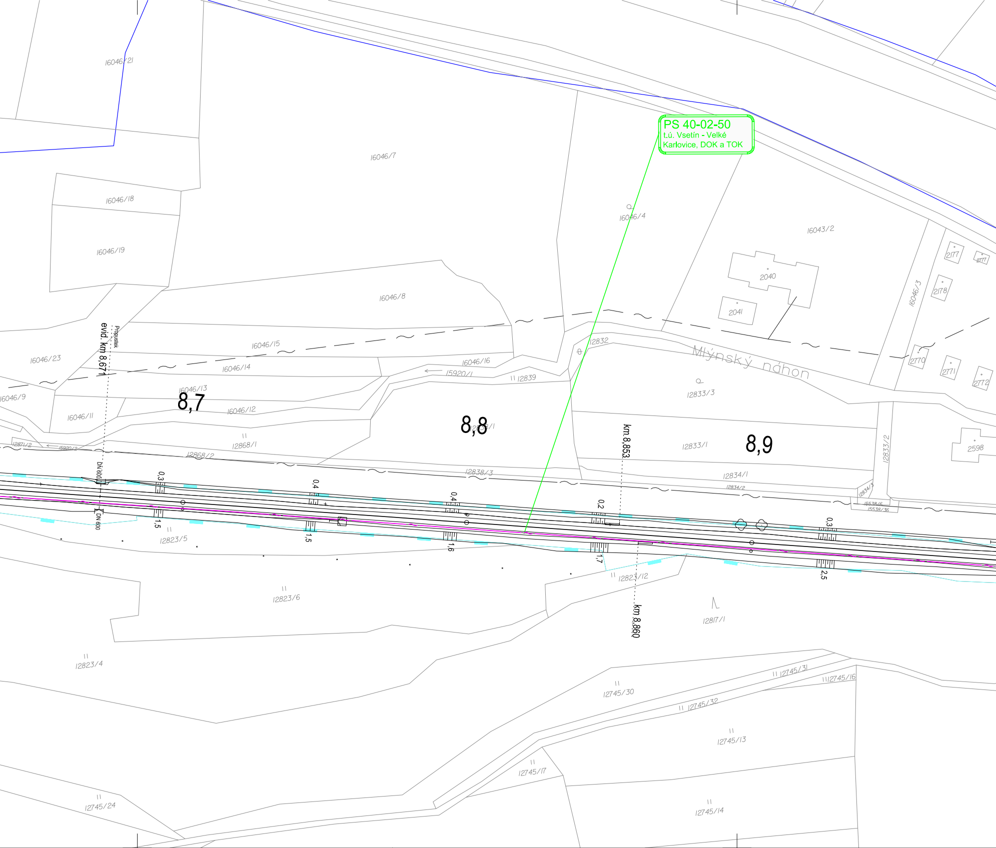
PS 40-02-50
t.ú. Vsetín - Velké
Karlovice, DOK a TOK
16046/21
16046/7
16046/4
16043/2
16046/18
16046/19
2040
2041
2177
2771
2178
16046/3
16046/8
16046/15
16046/23
16046/14
16046/16
15920/1
12839
12832
Mlýnský náhon
2770
2771
2772
12833/3
16046/9
16046/13
8,7
16046/12
16046/11
8,8
12838/1
km 8,853
12833/1
8,9
12833/2
2598
12871/2
15920/2
12868/1
12868/2
12838/3
12834/1
12834/2
12834/3
15538/6
15538/36
Propustek
evid. km 8,671
DN 600
DN 600
0,3
0,4
0,4
0,2
0,3
1,5
1,5
1,6
1,7
2,5
12823/5
12823/6
12823/12
km 8,860
12817/1
12823/4
12745/30
12745/31
12745/16
12745/32
12745/13
12745/17
12745/24
12745/14

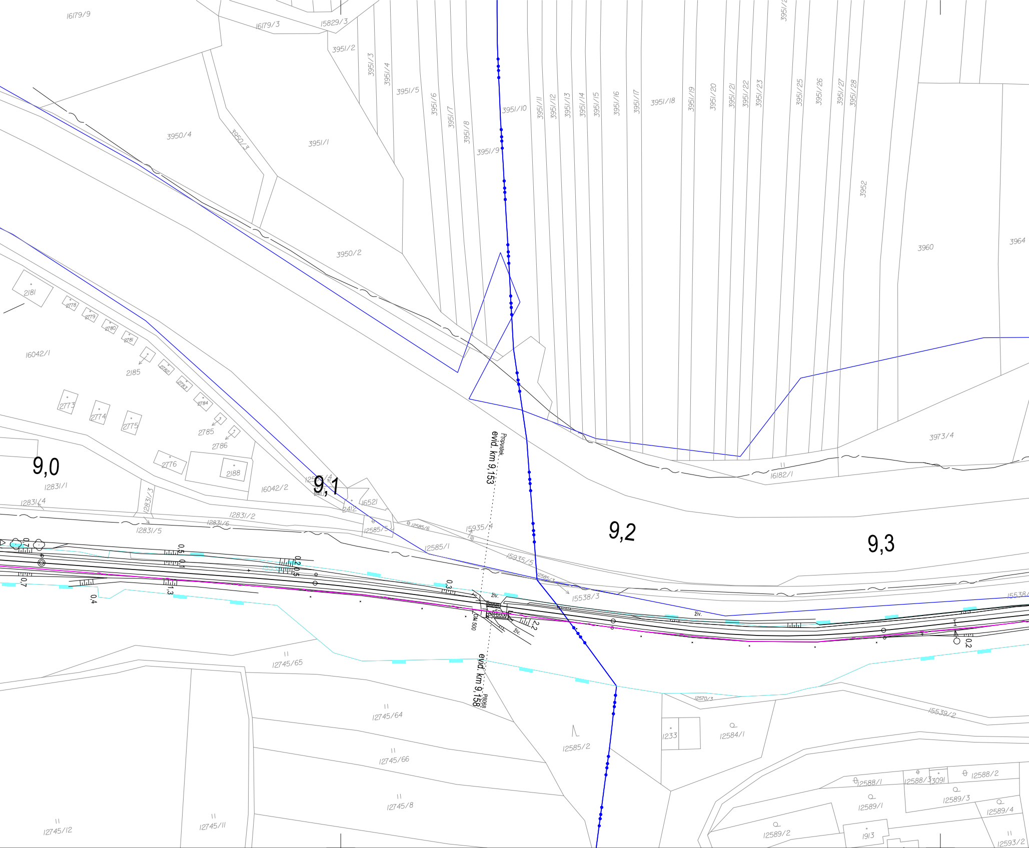
16179/9
16179/3
15829/3
3951/2
3951/3
3951/4
3951/5
3951/6
3951/7
3951/8
3951/9
3951/10
3951/11
3951/12
3951/13
3951/14
3951/15
3951/16
3951/17
3951/18
3951/19
3951/20
3951/21
3951/22
3951/23
3951/25
3951/26
3951/27
3951/28
3951/1
3950/4
3950/3
3950/2
3952
3960
3964
3973/4
16182/1
2181
2778
2779
2780
2781
2185
2782
2783
2784
2785
2786
2773
2774
2775
2776
2188
16042/1
16042/2
9,0
9,1
9,2
9,3
12831/1
12831/4
12831/3
12831/2
12831/6
12831/5
2412
16521
12585/5
12585/6
15935/4
12585/1
15935/5
12585/3
15538/3
15538/
Propustek
evid. km 9,153
evid. km 9,158
P8068
DN 500
živ.
0,3
2,2
0,2
0,4
0,7
0,5
1,3
12745/65
12745/64
12745/66
12745/8
12745/12
12745/11
12585/2
12570/3
1233
12584/1
15539/2
12588/1
12588/3
3091
12588/2
12589/1
12589/3
12589/4
12589/2
1913
12593/2

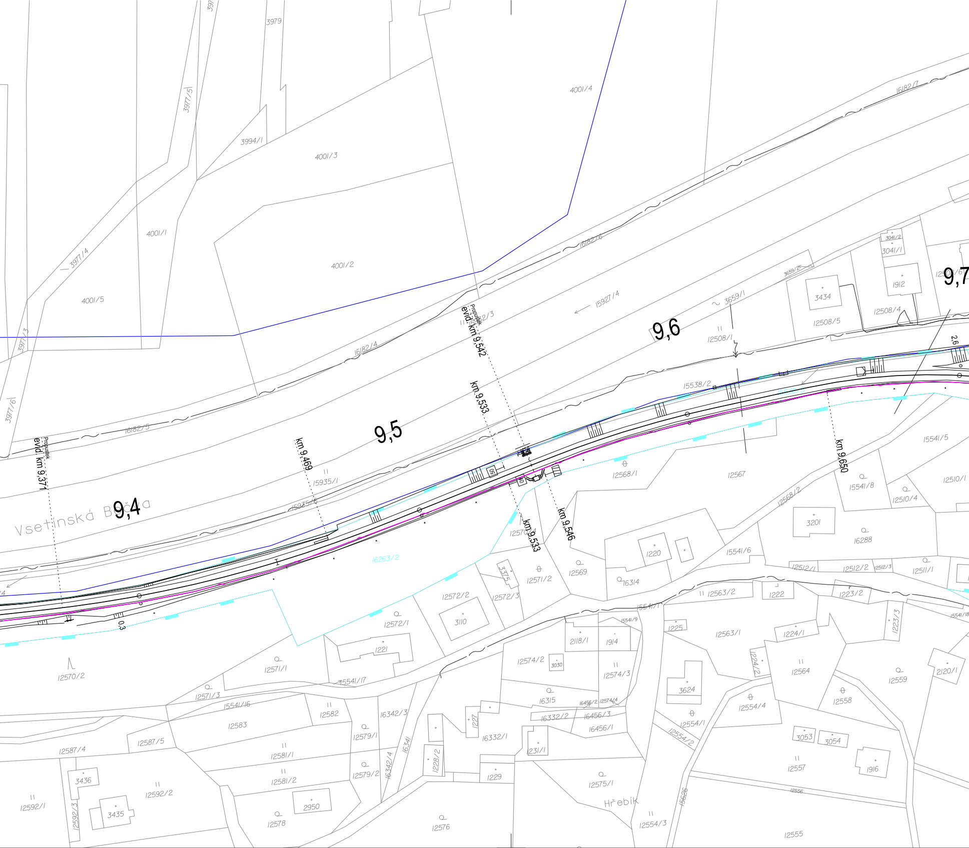
3979
4001/4
16182/7
3977/5
3994/1
4001/3
4001/1
16182/6
4001/2
3977/4
4001/5
3659/1
15927/4
3434
3041/2
3041/1
1912
12508/5
12508/4
9,7
Propustek
evid. km 9,542
16182/4
16182/3
9,6
12508/1
3977/3
16182/5
9,5
km 9,553
15538/2
3977/6
Propustek
evid. km 9,371
km 9,469
15935/1
15935/5
9,4
Vsetínská Bečva
12568/1
12567
km 9,650
15541/5
15541/8
12510/1
12510/4
12568/2
3201
16288
km 9,546
km 9,533
12570/4
1220
15541/6
16263/2
3375
12571/2
12569
16314
12512/1
12512/2
12512/3
12511/1
0,3
12572/2
12572/3
3110
12563/2
1222
1223/2
15541/1
15541/9
12572/1
2118/1
1914
1225
12563/1
1224/1
1223/3
1221
12574/2
3030
12574/3
1224/2
12564
12570/2
12571/1
15541/17
3624
12559
2120/1
12571/3
16315
16456/2
12574/4
12554/4
12558
15541/16
12582
16342/3
16332/2
16456/3
12554/1
12583
1227
16456/1
12554/2
3053
3054
12587/5
12579/1
16341
16332/1
1231/1
12587/4
12581/1
12557
1916
3436
12592/2
12581/2
12579/2
16342/4
1228/2
1229
12575/1
12556
3435
2950
Hřebík
15626
12592/1
12592/3
12578
12576
12554/3
12555
2,6

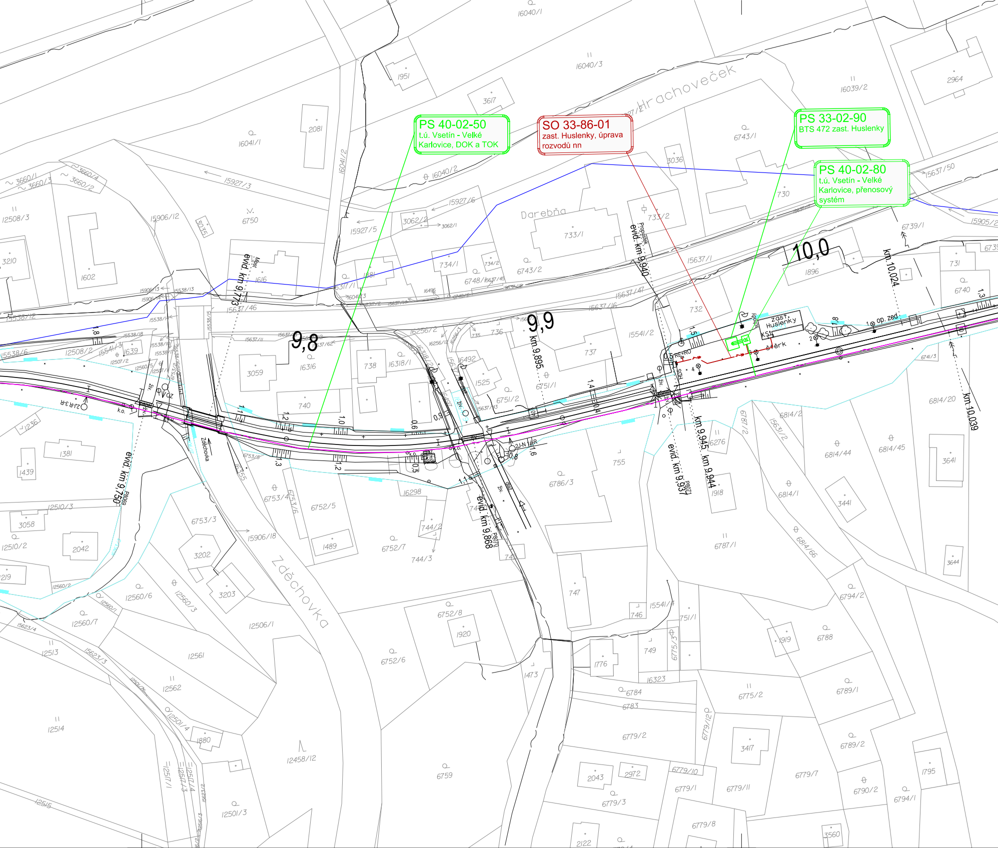
PS 40-02-50
t.ú. Vsetín - Velké Karlovice, DOK a TOK
SO 33-86-01
zast. Huslenky, úprava rozvodů nn
PS 33-02-90
BTS 472 zast. Huslenky
PS 40-02-80
t.ú. Vsetín - Velké Karlovice, přenosový systém
Hrachoveček
Darebňa
Zděchovka
9,8
9,9
10,0
evid. km 9,773
evid. km 9,750
evid. km 9,868
evid. km 9,940
evid. km 9,937
km 9,895
km 9,945
km 9,944
km 10,024
km 10,039
zast. Huslenky
KS1
štěrk
op. zeď
16040/1
16040/3
16039/2
2964
1951
3617
2081
16041/1
16041/2
16040/2
3660/1
3660/3
3660/4
3660/2
15927/3
15927/6
15927/5
12508/3
15906/12
3035
6750
3062/2
3062/1
733/2
733/1
6743/1
3036
730
15637/50
6739/1
15905/2
3210
1602
1616
1881
734/1
734/2
6748
6743/2
15637/1
1896
731
6740
15538/12
15538/13
15538/14
15538/6
12508/2
15541/3
1639
12507/2
15637/46
15637/11
15637/62
16256/2
15637/47
15637/16
732
736
735
737
15541/2
3059
16316
738
16318/1
740
16492
1525
6751/2
6751/1
1.8
1.5
1.4
1.2
1.0
1.3
1.2
0.6
0.5
0.9
0.4
1.1
1.6
0.8
1,3
12360/1
1236
1381
1439
3058
2042
12510/3
12510/2
6753/4
6753/6
6753/5
6753/3
6752/5
1489
16298
744/2
744/3
6752/7
15906/18
3202
3203
12560/6
12560/3
12560/7
12560/1
12560/2
12506/1
15623/4
15623/3
12513
12561
12562
12501/4
1880
12514
12458/12
12515
12501/3
12517/1
12517/4
12517/3
6759
6752/8
1920
6752/6
1473
747
746
745
15541/4
751/1
6775/3
749
1776
16323
6784
6783
6779/2
6779/12
6779/10
6779/1
6779/11
6779/3
6779/8
2043
2972
2122
3417
6775/2
6789/1
6789/2
6779/7
6790/2
6794/1
1795
3560
6786/3
755
16276
6787/2
1918
6787/1
6814/2
15631/2
6814/44
6814/45
6814/1
6814/20
3641
3441
6814/66
3644
6794/2
6788
1919
6741/3
741
2J-R 3-R
2J-N 1J-R
k.o.
živ.
Propustek
RE+RO
SOH
P8079
P8070
P8069
P8071
1
2
3
4

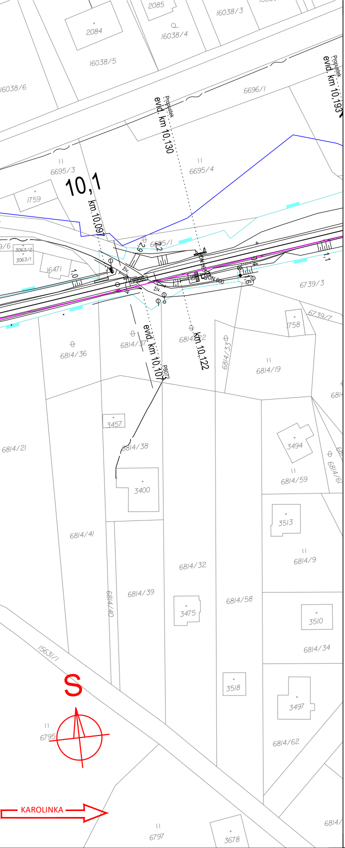
2084
2085
16038/3
16038/4
16038/5
16038/6
6696/1
Propustek
evid. km 10,193
Propustek
evid. km 10,130
6695/3
10,1
1759
km 10,097
6695/4
6695/1
3063/2
3063/1
16471
6739/3
6739/7
1758
6814/36
6814/37
evid. km 10,107
P8072
6814/22
km 10,122
6814/33
6814/19
3457
6814/38
3494
6814/59
6814/61
6814/21
3400
3513
6814/41
6814/32
6814/9
6814/40
6814/39
6814/58
3475
3510
6814/34
15631/1
S
3518
3497
6814/62
6795
KAROLINKA
6797
3678

## LEGENDA BAREVNÉHO ROZLIŠENÍ OBJEKTŮ:

- ▬ STÁVAJÍCÍ KOLEJE A JINÉ STÁVAJÍCÍ OBJEKTY
- ▬ KATASTRÁLNÍ MAPA
- ▬ NOVÉ KOLEJE, NÁSTUPIŠTĚ, KOMUNIKACE A POZEMNÍ STAVBY
- ▬ KABELOVODY
- ▬ PROTIHLUKOVÉ STĚNY, IPO
- ▬ ODVODNĚNÍ KOLEJIŠTĚ
- ▬ PROVIZORNÍ OBJEKTY A TRASY
- ▬ SANACE MOSTNÍHO OBJEKTU
- ▬ TRAKČNÍ VEDENÍ, MOSTNÍ OBJEKTY, ODVODNĚNÍ KOMUNIKACÍ
- ▬ VODOVODY
- ▬ TEPLOVODY
- ▬ KANALIZACE
- ▬ PLYNOVODY
- ▬ ZABEZPEČOVACÍ ZAŘÍZENÍ
- ▬ SILNOPROUD
- ▬ SDĚLOVACÍ ZAŘÍZENÍ - NOVÉ
- ▬ SDĚLOVACÍ ZAŘÍZENÍ - STÁVAJÍCÍ CHRÁNIČKA
- ▬ HLAVNÍ KABELOVÁ TRASA
- ▨ ZAŘÍZENÍ STAVENIŠTĚ
- ▨ BUDOVA S ČÍSLEM POPISNÝM - ÚPRAVY
- ▨ BUDOVA S ČÍSLEM POPISNÝM - DEMOLICE
- ▨ HRUBÉ TERÉNNÍ ÚPRAVY
- ▬ ENERGETICKÉ ROZVODY
- ▬ DEMOLICE A DEMONTÁŽE
- —●—●—●— HRANICE KATASTRŮ
- — DOPRAVNÍ TRASY
- — HRANICE OBVODU DRÁHY - POZEMEK SŽ
- — HRANICE OBVODU DRÁHY - POZEMEK ČD

## LEGENDA STÁVAJÍCÍCH INŽENÝRSKÝCH SÍTÍ

- VODOVOD PITNÁ VODA
- VODOVOD UŽITKOVÁ VODA
- KANALIZACE
- KANALIZACE JEDNOTNÁ
- KANALIZACE DEŠŤOVÁ
- KANALIZACE SPLAŠKOVÁ
- KANALIZACE VÝTLAK
- NN KABELY
- NN NADZEMNÍ VEDENÍ
- VN KABELY
- VN NADZEMNÍ VEDENÍ
- VVN KABELY
- VVN NADZEMNÍ VEDENÍ
- NTL PLYNOVOD
- STL PLYNOVOD
- VTL PLYNOVOD
- SDĚLOVACÍ KABELY
- SDĚLOVACÍ NADZEMNÍ VEDENÍ
- RADIOVÉ SÍTĚ
- ZABEZPEČOVACÍ KABELY
- HORKOVOD
- PAROVOD
- TEPLOVOD

## KLAD LISTŮ KOORDINAČNÍ SITUACE:

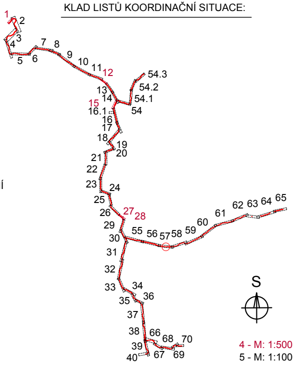
1
2
3
4
5
6
7
8
9
10
11
12
13
14
15
16.1
16
17
18
19
20
21
22
23
24
25
26
27
28
29
30
31
32
33
34
35
36
37
38
39
40
54.3
54.2
54.1
54
55
56
57
58
59
60
61
62
63
64
65
66
67
68
69
70
S

4 - M: 1:500
5 - M: 1:1000

EVROPSKÁ UNIE
Evropské strukturální a investiční fondy
Operační program Doprava

Ministerstvo dopravy
Státní fond dopravní infrastruktury

Jiná ověření:

Paré:

Orientační schéma:

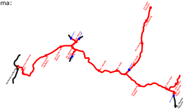

Razítko oprávněné osoby:

Podpis: Datum:

| Revize: | Datum: | Popis: | Kontroloval: |
|---|---|---|---|
| 000 | 03.11.2023 | Definitivní odevzdání dokumentace | Ing. Zdeněk Španěl |
| | | | |
| | | | |
| | | | |

Stavebník/Investor: **Správa železnic, státní organizace**
Adresa: Dlážděná 1003/7, 110 00 Praha 1
Zástupce investora: Stavební správa západ
Adresa: Sokolovská 1955/278, 190 00 Praha 9

SPRÁVA ŽELEZNIC

Zhotovitel díla: **Společnost SUBO-SigPro pro ZP+DÚR**
Adresa: Kounicova 688/26, 611 36 Brno
Kontakt:
T: +420 972 625 804
E: sudop@sudop-brno.cz

Zhotovitel objektu: **SUDOP Brno, spol. s r.o.**
Adresa: Kounicova 688/26, 611 36 Brno
Kontakt:
T: +420 972 625 804
E: sudop@sudop-brno.cz

Hlavní projektant (HIP): Ing. Naništa Josef
Specialista:

Název stavby/akce: **GSM-R+ETCS Hranice na Moravě - Horní Lideč - Střelná, I. etapa**
Označení investora: S631500709
Označení zhotovitele: 20140-01-0123

Název části: **-**
Označení části:

Název objektu/dílčí části: **-**
Označení objektu/komplexu:

Název přílohy: Situace v JŽM
Název dílčí části přílohy: část 57
Číslo přílohy: **368**

Odpovědný projektant: Ing. Josef Naništa
Zpracovatel přílohy: Radim Tuček
Měřítko: 1:1000
Formáty: 11x A4
Stupeň dokumentace: **ZDS2**

Kraj: Olomoucký, Zlínský
Katastrální území: viz textová část
TUDU: viz textová část
**Smluvní datum zpracování:** **11/2023**

| *Označení investora::* | | | | | | | | | | *Stupeň dokumentace:* | | | | | *Část:* | | | | | | *Objekt:* | | | | | | | | | *Podobjekt:* | | | *Příloha:* | | | | | | *Revize:* | | | |
|---|---|---|---|---|---|---|---|---|---|---|---|---|---|---|---|---|---|---|---|---|---|---|---|---|---|---|---|---|---|---|---|---|---|---|---|---|---|---|---|---|---|---|
| *S* | *6* | *3* | *1* | *5* | *0* | *0* | *7* | *0* | *9* | *_* | *Z* | *D* | *S* | *2* | *_* | *X* | *X* | *X* | *X* | *X* | *_* | *X* | *X* | *X* | *X* | *X* | *X* | *X* | *X* | *_* | *X* | *X* | *_* | | | | | | *_* | *0* | *0* | *0* |

*[Prostor pro další informace]*