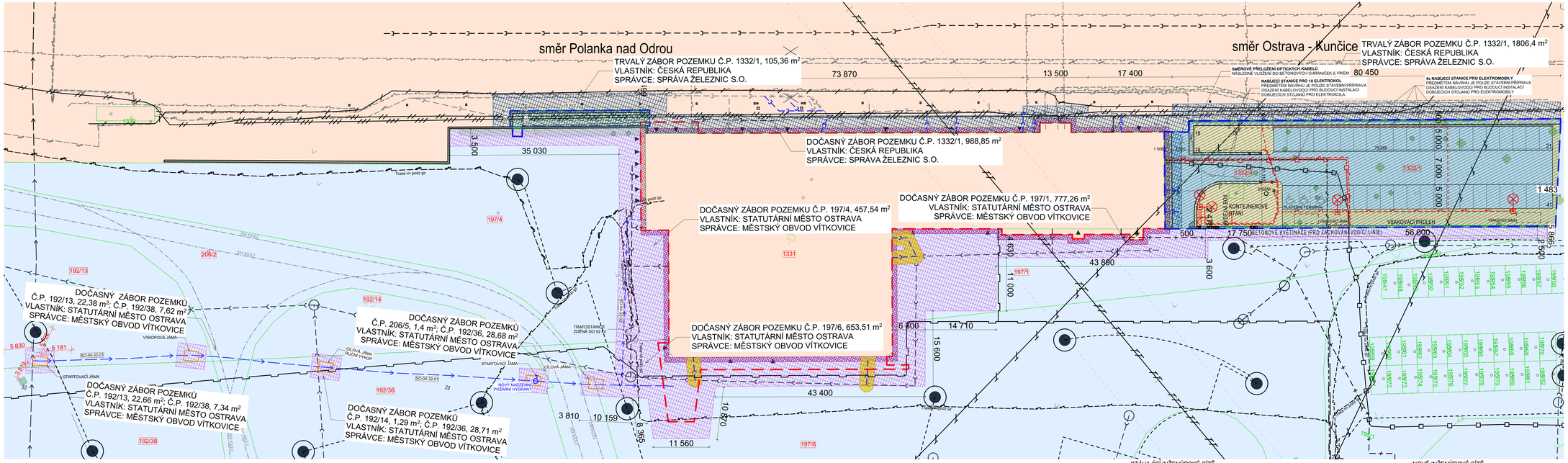
směr Polanka nad Odrou
TRVALÝ ZÁBOR POZEMKU Č.P. 1332/1, 105,36 m²
VLASTNÍK: ČESKÁ REPUBLIKA
SPRÁVCE: SPRÁVA ŽELEZNIC S.O.
směr Ostrava - Kunčice
TRVALÝ ZÁBOR POZEMKU Č.P. 1332/1, 1806,4 m²
VLASTNÍK: ČESKÁ REPUBLIKA
SPRÁVCE: SPRÁVA ŽELEZNIC S.O.
SMĚROVÉ PŘELOŽENÍ OPTICKÝCH KABELŮ
NÁSLEDNÉ VLOŽENÍ DO BETONOVÝCH CHRÁNIČEK S VÍKEM
NABÍJECÍ STANICE PRO 10 ELEKTROKOL
PŘEDMĚTEM NÁVRHU JE POUZE STAVEBNÍ PŘÍPRAVA
OBAZENÍ KABELOVODŮ PRO BUDOUCÍ INSTALACI
DOBÍJECÍCH STOJANŮ PRO ELEKTROKOLA
4x NABÍJECÍ STANICE PRO ELEKTROMOBILY
PŘEDMĚTEM NÁVRHU JE POUZE STAVEBNÍ PŘÍPRAVA
OBAZENÍ KABELOVODŮ PRO BUDOUCÍ INSTALACI
DOBÍJECÍCH STOJANŮ PRO ELEKTROMOBILY
DOČASNÝ ZÁBOR POZEMKU Č.P. 1332/1, 988,85 m²
VLASTNÍK: ČESKÁ REPUBLIKA
SPRÁVCE: SPRÁVA ŽELEZNIC S.O.
DOČASNÝ ZÁBOR POZEMKU Č.P. 197/4, 457,54 m²
VLASTNÍK: STATUTÁRNÍ MĚSTO OSTRAVA
SPRÁVCE: MĚSTSKÝ OBVOD VÍTKOVICE
DOČASNÝ ZÁBOR POZEMKU Č.P. 197/1, 777,26 m²
VLASTNÍK: STATUTÁRNÍ MĚSTO OSTRAVA
SPRÁVCE: MĚSTSKÝ OBVOD VÍTKOVICE
DOČASNÝ ZÁBOR POZEMKŮ
Č.P. 192/13, 22,38 m²; Č.P. 192/38, 7,62 m²
VLASTNÍK: STATUTÁRNÍ MĚSTO OSTRAVA
SPRÁVCE: MĚSTSKÝ OBVOD VÍTKOVICE
DOČASNÝ ZÁBOR POZEMKŮ
Č.P. 206/5, 1,4 m²; Č.P. 192/36, 28,68 m²
VLASTNÍK: STATUTÁRNÍ MĚSTO OSTRAVA
SPRÁVCE: MĚSTSKÝ OBVOD VÍTKOVICE
DOČASNÝ ZÁBOR POZEMKŮ
Č.P. 192/13, 22,66 m²; Č.P. 192/38, 7,34 m²
VLASTNÍK: STATUTÁRNÍ MĚSTO OSTRAVA
SPRÁVCE: MĚSTSKÝ OBVOD VÍTKOVICE
DOČASNÝ ZÁBOR POZEMKŮ
Č.P. 192/14, 1,29 m²; Č.P. 192/36, 28,71 m²
VLASTNÍK: STATUTÁRNÍ MĚSTO OSTRAVA
SPRÁVCE: MĚSTSKÝ OBVOD VÍTKOVICE
DOČASNÝ ZÁBOR POZEMKU Č.P. 197/6, 653,51 m²
VLASTNÍK: STATUTÁRNÍ MĚSTO OSTRAVA
SPRÁVCE: MĚSTSKÝ OBVOD VÍTKOVICE
BETONOVÉ KVĚTINÁČE (PRO ZACHOVÁNÍ VODÍCÍ LINIE)
VSAKOVACÍ PROLEH
KONTEJNEROVÉ STÁNÍ
PLATEBNÍ TERMINÁL
STOJAN
VÝKOPOVÁ JÁMA
STARTOVACÍ JÁMA
CÍLOVÁ JÁMA
NOVÝ NADZEMNÍ POŽÁRNÍ HYDRANT
TRAFOSTANICE ZIDĚNÁ DO 52 TV
SO-04-32-01
1332/1
1331
197/4
197/1
197/6
206/2
192/13
192/14
192/36
192/38
73 870
13 500
17 400
80 450
35 030
3 600
43 880
11 000
14 710
15 600
43 400
11 560
10 159
8 365
10 870
3 810
6 800
17 750
56 000
5 830
5 181
3 819
1 483
2 500
2 896
1 500
500
1 000
1 500
1 000
1 000
1 000