

Přezjezd P3087 (km 115,284)

- Evidenční km

: km 115,290
- Komunikace

: silnice III. třídy
- Úhel křížení

: 78° - ostrý úhel
- Typ zabezpečení

: PZS 3ZBI
- Délka závorových břeven

: A - 6,5m : C - 4,25m
: B - 9,0m
- Poloha osy výstražníků

: M2-A - X: 680344.402; Y: 989552.662
: M2-B - X: 680332.216; Y: 989543.198
: M2-C - X: 680341.242; Y: 989542.272
: M2-D - X: 680335.881; Y: 989553.173
- Umístění vnitřní výstroje

: RS-M2
- Poloha rohu RS

⊗ : X: 680348.474; Y: 989569.283
- Kontroly přezjezdu

: DK ŽST Malá Skála
- ⊗

: stávající poloha dopr. značení

DETAIL VÝSTRAŽNÍKU

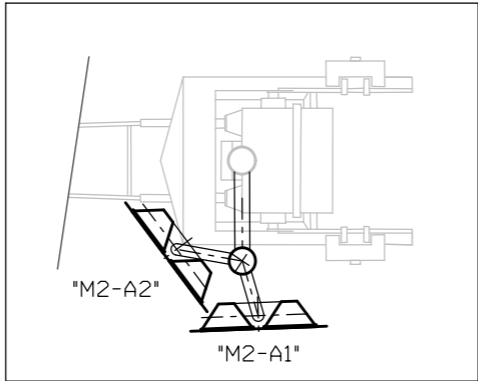

Ministerstvo dopravy
Státní fond dopravní
infrastruktury

Jiná ověření:

Paré:

Orientační schéma:

Razítko oprávněné osoby:

Podpis:

Datum:

Revize:

Datum:

Popis:

Kontroloval:

-

-

-

-

-

-

-

-

001

28.02.2023

Situování návštěv

Zdeněk Pacholík

000

30.11.2022

Dokumentace pro vydání společného povolení k čístopisu

Zdeněk Pacholík

Stavebník/Investor:

Adresa:

Zástupce investora:

Adresa:

Správa železnic, státní organizace

Dlážděná 1003/7, 110 00 Praha 1

Stavební správa západ

Sokolovská 1995/278, 190 00 Praha 9

SPRÁVA
ŽELEZNIC

Zhotovitel díla:

Adresa:

Kontakt:

PROJEKT servis spol. s r.o.

U Elektry 830/2b, 198 00 Praha 9

T: +420 281 090 860
E: firma@projekt-servis.cz

PROJEKT servis

Zhotovitel objektu:

Adresa:

Kontakt:

SUDOP PRAHA, a.s.

Olšanská 1a, 130 80 Praha

T: +420 267 094 111
E: praha@sudop.cz

SUDOP
PRAHA

Hlavní projektant (HIP):

Ing. Martin Koudelka

Specialista:

Ing. Martin Raibr

Název stavby/akce:

Název části:

Název objektu/díle části:

Název přílohy:

Název díle části přílohy:

Odpovědný projektant:

Ing. Petr Nekula

Kraj:

Liberecký

Rekonstrukce ŽST Malá Skála

Staniční zabezpečovací zařízení (SZZ)

ŽST Malá Skála, SZZ

Situační náčrtek přezjezdu P3087

-

Zpracovatel přílohy:

Ing. Petr Nekula

Katastrální území:

viz textová část

Měřítko:

1:200

Formáty:

2 x A4

TUDU:

1051

Označení investora:

S631800276

Označení zhotovitele:

ZAK-2021-27

Označení části:

D.1.1.1

Označení objektu/komplexu:

PS 12-01-11

Číslo přílohy:

2 . 212

Stupeň dokumentace:

DUSP

Smluvní datum zpracování:

30.11.2022

Označení investora:

S631800276

Stupeň dokumentace:

DUSP

Část:

D1101

Objekt:

PS120111

Podoblast:

X

Příloha:

2

Revize:

001

[Prostor pro další informace]