

DISPOZICE DDTS

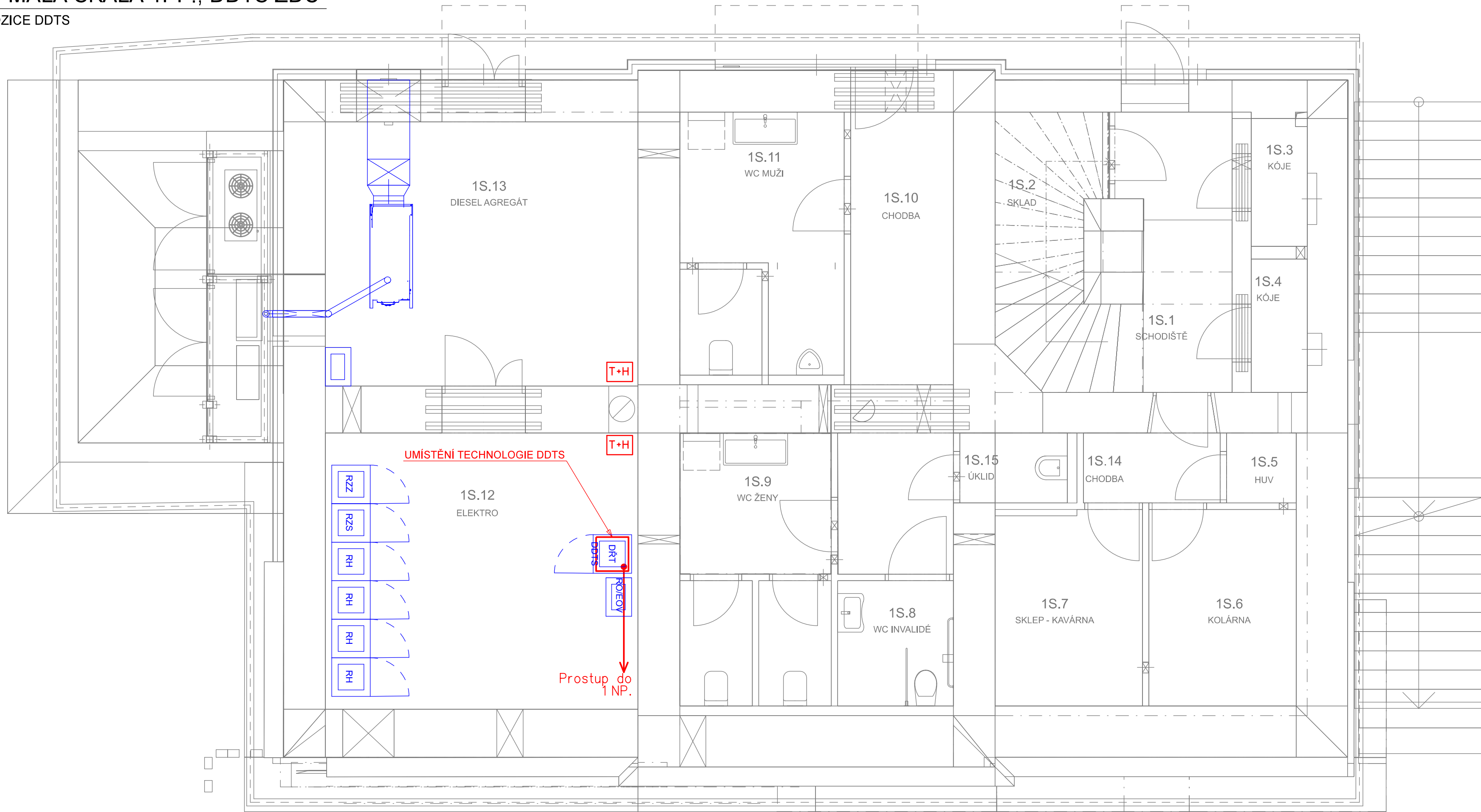

VYSVĚTLIVKY:

- Sdělovací zařízení budované v rámci této stavby a tohoto PS
— Zařízení budované v rámci této stavby, v jiných PS

Ministerstvo dopravy Státní fond dopravní infrastruktury			
Jiná ověření:		Paré:	
Orientační schéma:		Razítko oprávněné osoby:	
Podpis:		Datum:	
Revize:	Datum:	Popis:	Kontroloval:
-	-	-	-
-	-	-	-
-	-	-	-
000	30.11.2022	Dokumentace pro vydání společného povolení k žitopisu	Ing. Martin Štrof
Stavebník/Investor: Správa železnic, státní organizace			
Adresa: Dlážděná 1003/7, 110 00 Praha 1		 SPRÁVA ŽELEZNIC	
Zástupce investora: Stavební správa západ			
Adresa: Sokolovská 1995/278, 190 00 Praha 9			
Zhotovitel díla: PROJEKT servis spol. s r.o.			
Adresa: U Elektry 830/2b, 110 00 Praha 9		 PROJEKT servis	
Kontakt: T: +420 281 090 860 E: firma@projekt-servis.cz			
Zhotovitel objektu: SUDOP PRAHA, a.s.			
Adresa: Olšanská 1a, 130 80 Praha			
Kontakt: T: +420 267 094 111 E: praha@sudop.cz			
Hlavní projektant (HIP): Ing. Martin Koudelka		Specialista: Ing. Martin Štrof	
Název stavby/akce: Rekonstrukce ŽST Malá Skála			
		Označení investora: S631800276	
		Označení zhotovitele: ZAK-2021-27	
Název části: DOZ a další nadstavbové systémy (DDTS ŽDC,...)		Označení části: D.1.2.10	
Název objektu/díleč části: ŽST Malá Skála a OŘ HK, DDTS ŽDC		Označení objektu/komplexu: PS 00-02-01	
Název přílohy: ŽST Malá Skála 1PP., Umístění zařízení		Číslo přílohy: 2. 202	
Název díleč části přílohy: -			
Odpovědný projektant: Zpracovatel přílohy: Ing. Martin Štrof		Měřítko: - Formáty: A4	
Kraj: Katastrální území: viz textová část		TUDU: 1051	
		Smluvní datum zpracování: 30.11.2022	
Označení investora: S 6 3 1 8 0 0 2 7 6 Stupeň dokumentace: Část: - D U S P - D I Z I 0 Objekt: - P S 0 0 0 2 0 1 - X X Příloha: - 2 - 2 0 2 - 0 0 0 Revize: [Prostor pro další informace]			