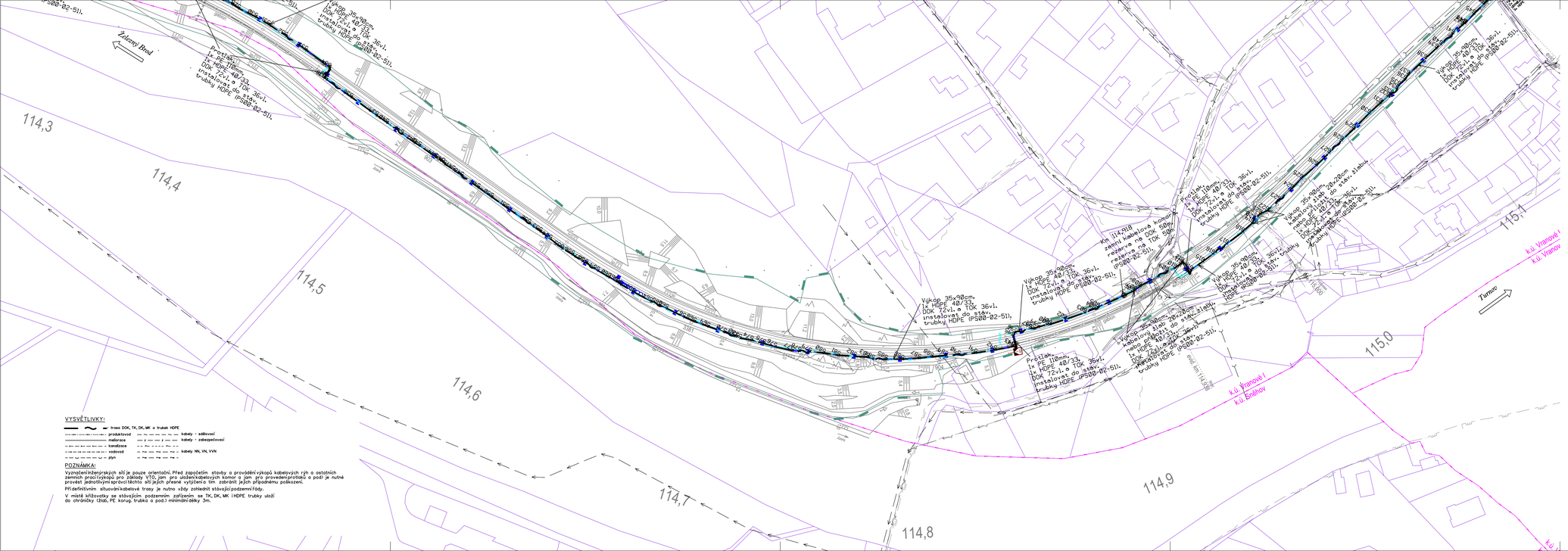

VYSVĚTLIVKY:

- trasa DOK, TK, DK, MK s trubek HDPE
- produktovod
- meliorace
- kanalizace
- vodovod
- plyn
- kabely - sdělovací
- kabely - zabezpečovací
- kabely NN, VN, VVN

POZNÁMKA:

Vyznačení inženýrských sítí je pouze orientační. Před započetím stavby a provádění výkopů kabelových rýh a ostatních zemních prací/výkopů pro základy VTÚ, jam pro uložení kabelových komor a jam pro provedení přeplatků a podí je nutné provést jednotlivými správcům těchto sítí jejich přesné vytýčení a tím zabránit jejich případnému poškození.

Při definitivním situování kabelové trasy je nutno vždy zohlednit stávající podzemní řády.

V místě křížovatky se stávajícím podzemním zařízením se TK, DK, MK (HDPE trubky uloží do chráničky (ŽB), PE korug. trubka a pod.) minimální délky 3m.

Ministerstvo dopravy
Státní fond dopravní infrastruktury

Jiná ověření:

Paré:

Orientační schéma:

Razítko oprávněné osoby:

Podpis: Datum:

Revize:	Datum:	Popis:	Kontroloval:
-	-	-	-
-	-	-	-
-	-	-	-
000	30.11.2022	Dokumentace pro vydání společného povolení k Štetopisu	Ing. Martin Šrof

Stavebník/Investor: Adresa: Zástupce investora: Adresa:	**Správa železnic, státní organizace** Dlážděná 1003/7, 110 00 Praha 1 Stavební správa západ Sokolovská 1995/278, 190 00 Praha 9
Zhotovitel díla: Adresa: Kontakt:	**PROJEKT servis spol. s r.o.** U Elektry 830/2b, 198 00 Praha 9 T: +420 281 090 860 E: firma@projekt-servis.cz
Zhotovitel objektu: Adresa: Kontakt:	**SUDOP PRAHA, a.s.** Olšanská 1a, 130 80 Praha T: +420 267 094 111 E: praha@sudop.cz
Hlavní projektant (HIP):	Ing. Martin Koudelka — Specialista: Ing. Martin Šrof

Název stavby/akce:	**Rekonstrukce ŽST Malá Skála**		Označení investora: S631800276
			Označení zhotovitele: ZAK-2021-27
Název části:	Dálková, optická, závěsná kabelizace (DK, DOK, ZOK)		Označení části: D.1.2.5
Název objektu/dílčí části:	**Železný Brod - Malá Skála - Turnov, úprava DOK, TK, HDPE**		Označení objektu/kompleksu: **PS 00-02-51**
Název přílohy:	Definitivní situace od km 114,400 do km 115,150		Číslo přílohy: **2 . 105**
Název dílčí části přílohy:	-		
Odpovědný projektant:	Zpracovatel přílohy:	Měřítko: 1 : 1000	Stupeň dokumentace: **DUSP**
Ing. Pavel Roháč	Ing. Pavel Roháč	Formáty: 5x A4	
Kraj:	Katastrální území:	TUDU:	**Smluvní datum zpracování:**
Liberecký	viz textová část	1051	**30.11.2022**

Označení investora:	Stupeň dokumentace:	Část:	Objekt:	Část:	Podobjekt:	Část:	Přílohy:
S 6 3 1 8 0 0 2 7 6	D U S R P	D 1 2 0 5	P S 0 0 0 2 5 1	X X X	2 . 1 0 5	0 0 0

(Prostor pro další informace)