

Jiná ověření:		Paré:															
Orientační schéma: 		Razítko oprávněné osoby: Podpis: _____ Datum: _____															
Revize:	Datum:	Popis:	Kontroloval:														
002	30.8.2022	PDPS pro výběr zhotovitele po kontrole zapracování připomínek	Ing. arch. Vítězslav Glomb														
001	19.7.2022	Dokumentace pro stavební povolení	Ing. arch. Vítězslav Glomb														
000	19.4.2022	Definitivní odevzdání dokumentace	Ing. arch. Vítězslav Glomb														
<table border="1"> <tr> <td> Stavebník/Investor: Adresa: Zástupce investora: Adresa: Kontakt: </td> <td> Správa železnic, státní organizace Dlážďená 1003/7, 110 00 Praha 1 Stavební správa západ Ke Štvanici 656/3, 186 00 Praha 8 e-mail: SSZsek@szdc.cz </td> <td>  SPRÁVA ŽELEZNIC </td> </tr> </table>				Stavebník/Investor: Adresa: Zástupce investora: Adresa: Kontakt:	Správa železnic, státní organizace Dlážďená 1003/7, 110 00 Praha 1 Stavební správa západ Ke Štvanici 656/3, 186 00 Praha 8 e-mail: SSZsek@szdc.cz	 SPRÁVA ŽELEZNIC											
Stavebník/Investor: Adresa: Zástupce investora: Adresa: Kontakt:	Správa železnic, státní organizace Dlážďená 1003/7, 110 00 Praha 1 Stavební správa západ Ke Štvanici 656/3, 186 00 Praha 8 e-mail: SSZsek@szdc.cz	 SPRÁVA ŽELEZNIC															
<table border="1"> <tr> <td> Zhotovitel díla: Adresa: Kontakt: </td> <td> METROPROJEKT Praha a.s. Argentinská 1621/36, 170 00 Praha 7 tel.: +420 296 154 105 e-mail: info@metroprojekt.cz; www.metroprojekt.cz </td> <td>  METROPROJEKT </td> </tr> <tr> <td> Zhotovitel části/objektu: Adresa: Kontakt: </td> <td> SAGASTA s.r.o. Novodvorská 1010/14, 142 00, Praha 4 - Lhotka T: +420 261 344 100 E: info@sagasta.cz </td> <td>  SAGASTA </td> </tr> </table>				Zhotovitel díla: Adresa: Kontakt:	METROPROJEKT Praha a.s. Argentinská 1621/36, 170 00 Praha 7 tel.: +420 296 154 105 e-mail: info@metroprojekt.cz; www.metroprojekt.cz	 METROPROJEKT	Zhotovitel části/objektu: Adresa: Kontakt:	SAGASTA s.r.o. Novodvorská 1010/14, 142 00, Praha 4 - Lhotka T: +420 261 344 100 E: info@sagasta.cz	 SAGASTA								
Zhotovitel díla: Adresa: Kontakt:	METROPROJEKT Praha a.s. Argentinská 1621/36, 170 00 Praha 7 tel.: +420 296 154 105 e-mail: info@metroprojekt.cz; www.metroprojekt.cz	 METROPROJEKT															
Zhotovitel části/objektu: Adresa: Kontakt:	SAGASTA s.r.o. Novodvorská 1010/14, 142 00, Praha 4 - Lhotka T: +420 261 344 100 E: info@sagasta.cz	 SAGASTA															
Hlavní projektant (HIP): Ing. Jan Nosek		Specialista: Neobsazeno															
Název stavby/akce:	MODERNIZACE TRATI PRAHA - RUŽYŇ (MIMO) - Kladno (MIMO)		Označení investora: S631500652 Označení zhotovitele: 07910														
Název části:	Pozemní stavební objekty Zastřešení nástupišť a přístřešky		Označení části: D.2.2.2.4														
Název objektu/díli části:	zast. Pavlov - přístřešky na nástupišti Architektonicko-stavební a stavebně konstrukční řešení		Označení objektu/komplexu: SO 05-41-01														
Název přílohy:	Detaily		Číslo přílohy: 2. 110														
Název díli části přílohy:	Přístřešek na nástupišti u koleje 1		Stupeň dokumentace: DSP/PDPS														
Odpovědný projektant:	Zpracovatel přílohy:	Měřítko: -	Smluvní datum zpracování: 30.8.2022														
Ing. Hana Matoušková	Ing. Hana Matoušková	Formáty: 4 x A4															
Kraj:	Katastrální území:	TUDU:															
Středočeský	viz. textová část	0101, 0711, 0741, 0742, 0743															
<table border="1"> <tr> <td>Označení investora:</td> <td>Stupeň dokumentace:</td> <td>Část:</td> <td>Objekt:</td> <td>Podobjekt:</td> <td>Příloha:</td> <td>Revize:</td> </tr> <tr> <td>S 6 3 1 5 0 0 6 5 2</td> <td>P D P S</td> <td>D 2 2 2 4</td> <td>S 0 0 5 4 1 0 1</td> <td>X X</td> <td>2 1 1 0</td> <td>0 0 2</td> </tr> </table>				Označení investora:	Stupeň dokumentace:	Část:	Objekt:	Podobjekt:	Příloha:	Revize:	S 6 3 1 5 0 0 6 5 2	P D P S	D 2 2 2 4	S 0 0 5 4 1 0 1	X X	2 1 1 0	0 0 2
Označení investora:	Stupeň dokumentace:	Část:	Objekt:	Podobjekt:	Příloha:	Revize:											
S 6 3 1 5 0 0 6 5 2	P D P S	D 2 2 2 4	S 0 0 5 4 1 0 1	X X	2 1 1 0	0 0 2											
IČD: 07910 03 00		D 02 02 02 04 01	110	SKARTOVACÍ ZNAK		V20/2043											

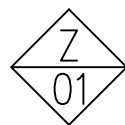

PROVĚTRÁVANÝ PLÁŠŤ - PLECHOVÁ KRYTINA

- KRYTINA - FALCOVANÝ PLECH TL. 10mm SE STOJATOU DRÁŽKOU
- BEDNĚNÍ - DESKY NA BÁZI DŘEVA TL. 24mm
- PROVĚTRÁVANÁ VRSTVA - SVISLÉ LAŤOVÁNÍ 50 x 50mm
- VĚTRO-HYDROIZOLAČNÍ VRSTVA - DIFUZNĚ OTEVŘENÁ FOLIE
- JÁDROVÁ A VYROVNÁVACÍ STĚRKOVÁ OMÍTKA + LEPÍCÍ HMOTA
- ZDIVO Z KERAMICKÝCH CIHEL V PEVNOSTI P10 NA CELOPLOŠNOU
- MALTU PRO TENKÉ SPÁRY 300 mm
- VNITŘNÍ VÁPENOCEMENTOVÁ ŠTUKOVÁ OMÍTKA

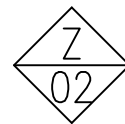

KONSTRUKCE SOKLU

- PODKLADNÍ NÁTĚR + DEKORATIVNÍ VODOODPUDIVÁ OMÍTKA
- STĚRKOVÁ HMOTA + VÝZTUŽNÁ SÍŤOVINA
- LEPÍCÍ ASFALTOVÁ STĚRKA
- SOUVRSTVÍ HYDROIZOLAČNÍCH PÁSŮ Z OXIDOVANÉHO ASFALTU VČETNĚ PENETRAČNÍHO NÁTĚRU
- JÁDROVÁ A VYROVNÁVACÍ STĚRKOVÁ OMÍTKA TĚSNÍCÍ + LEPÍCÍ HMOTA
- MONOLITICKÁ ŽELEZOBETONOVÁ KONSTRUKCE STĚNY 300 mm
- VNITŘNÍ VÁPENOCEMENTOVÁ ŠTUKOVÁ OMÍTKA

UZAVÍRACÍ DĚROVANÝ PLECH
SE SÍTÍ PROTI HMYZU

LEMOVACÍ A MONTÁŽNÍ PRVKY
JSOU SOUČÁSTÍ KRYTINY PLÁŠTĚ

+0,150

Název stavby/akce:	MODERNIZACE TRATI PRAHA - RUZYŇĚ (MIMO) - Kladno (MIMO)	Označení části:
Název objektu/dílčí části:	Zast. Pavlov - přístřešky na nástupišti Architektonicko- stavební a stavebně konstrukční řešení	Označení objektu/komplexu:
Detaily		Číslo přílohy: 2. 110
Sokl	Měřítko: 1 : 5	Číslo detailu: 101

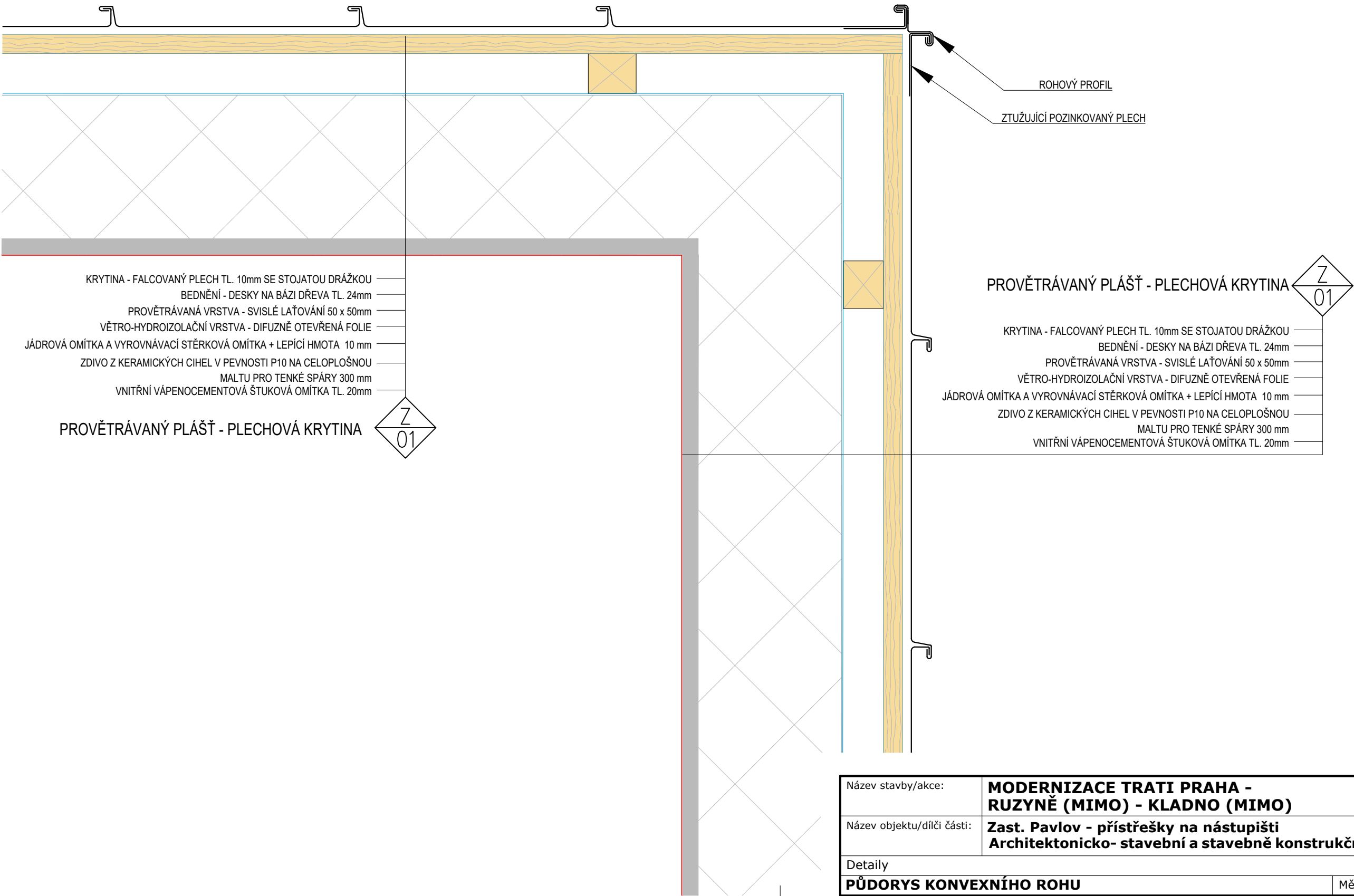

Název stavby/akce:	MODERNIZACE TRATI PRAHA - RUZYNĚ (MIMO) - Kladno (MIMO)	Označení části:
Název objektu/dílčí části:	Zast. Pavlov - přístřešky na nástupišti Architektonicko- stavební a stavebně konstrukční řešení	D.2.2.2.4
Detaily		Označení objektu/komplexu:
PŮDORYS KONVEXNÍHO ROHU	Měřítko: 1 : 5	SO 05-41-01
		Číslo přílohy: 2. 110
		Číslo detailu: 201

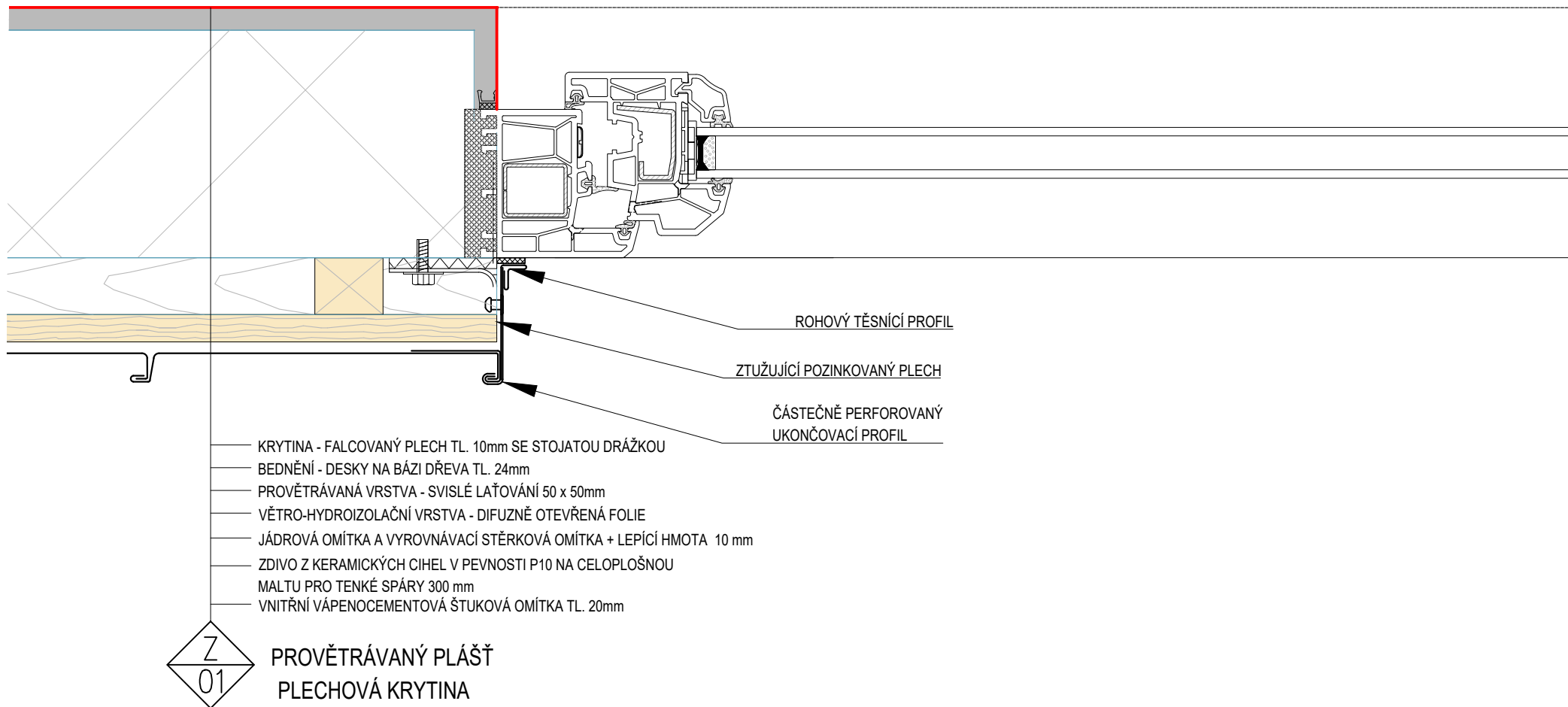

Název stavby/akce:	MODERNIZACE TRATI PRAHA - RUŽYNĚ (MIMO) - Kladno (MIMO)	Označení části:	D.2.2.2.4
Název objektu/dílčí části:	Zast. Pavlov - přístřešky na nástupišti Architektonicko stavební a stavebně konstrukční řešení	Označení objektu/komplexu:	SO 05-41-01
Detaily		Číslo přílohy:	2. 110
PŮDORYS OSTĚNÍ OTVORU	Měřítko: 1 : 5	Číslo detailu:	202

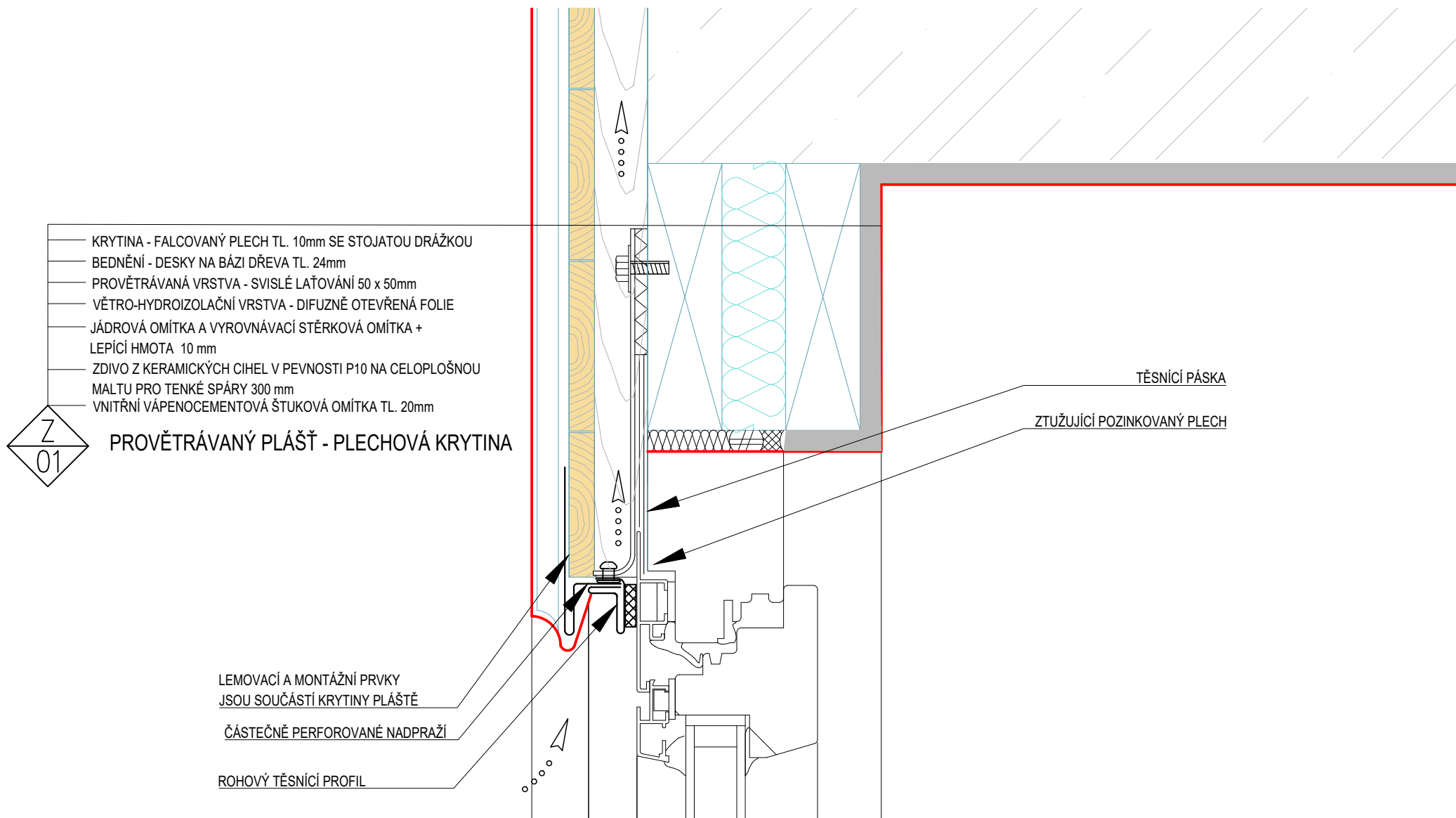

Název stavby/akce:	MODERNIZACE TRATI PRAHA - RUŽYNĚ (MIMO) - Kladno (MIMO)	Označení části:	D.2.2.2.4
Název objektu/díle části:	Zast. Pavlov - přístřešky na nástupišti Architektonicko stavební a stavebně konstrukční řešení	Označení objektu/komplexu:	SO 05-41-01
Detaily		Číslo přílohy:	2. 110
ŘEZ- NÁDPRAŽÍ DVEŘNÍHO OTVORU	Měřítko: 1 : 5	Číslo detailu:	203

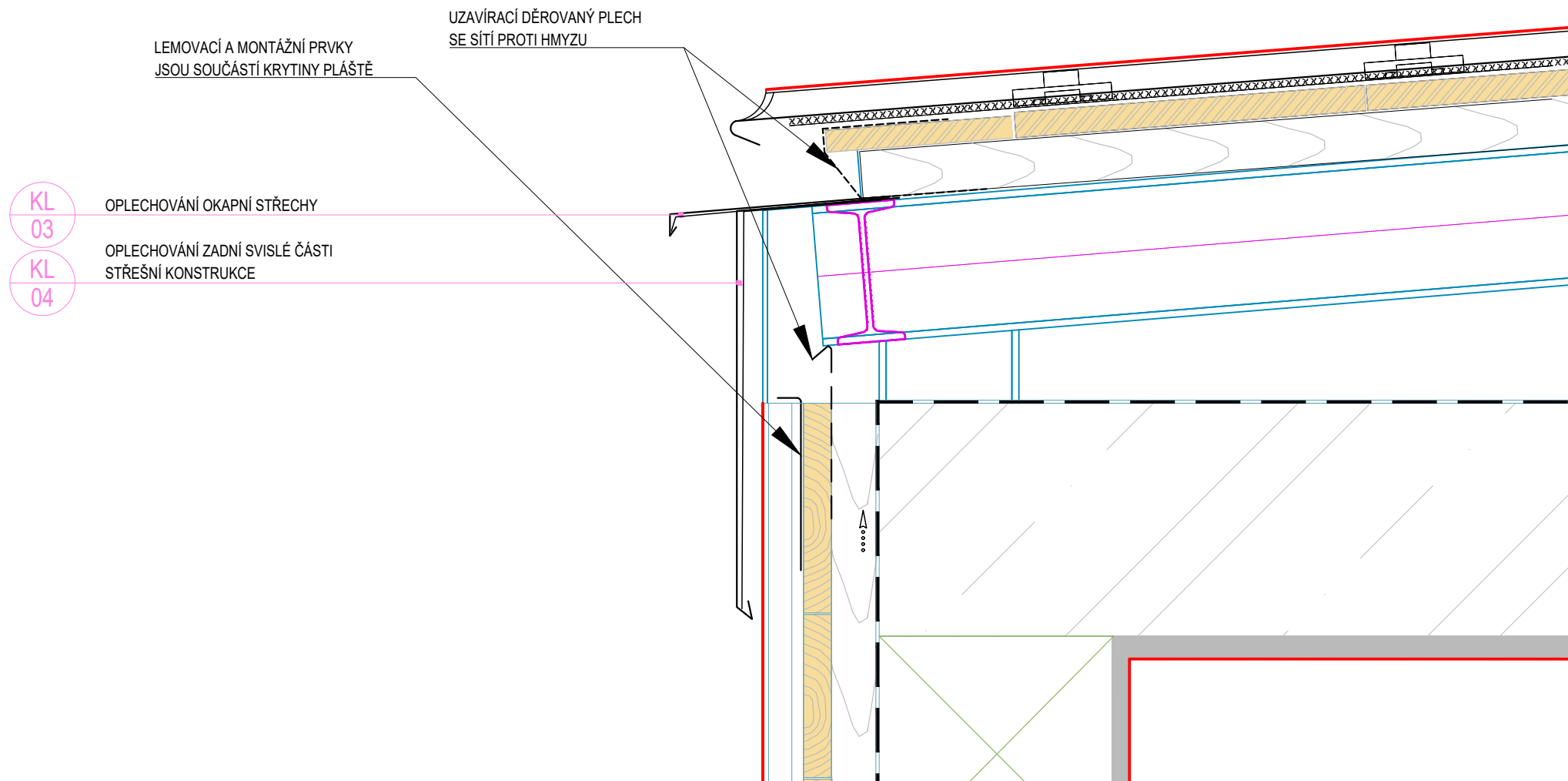

Název stavby/akce:	MODERNIZACE TRATI PRAHA - RUZYŇ (MIMO) - Kladno (MIMO)	Označení části:
Název objektu/díle části:	Zast. Pavlov - přístřešky na nástupišti Architektonicko stavební a stavebně konstrukční řešení	D.2.2.2.4
Detaily		Označení objektu/komplexu:
ŘEZ- OKAPNÍ HRANA STŘECHY+UKONČENÍ OBVOD. PLÁŠTĚ	Měřítko: 1 : 5	SO 05-41-01
		Číslo přílohy: 2. 110
		Číslo detailu: 204

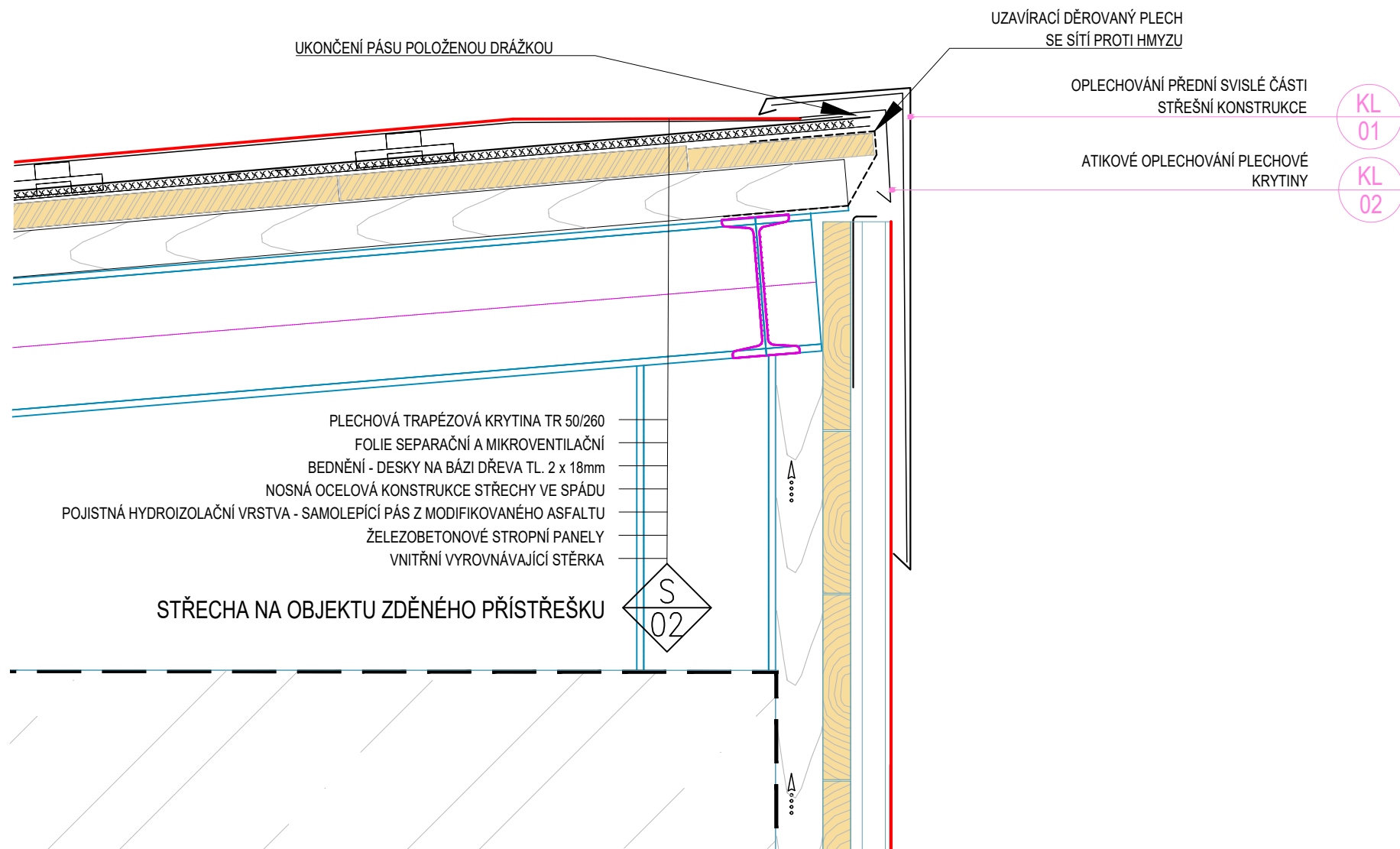

STŘECHA NA OBJEKTU ZDĚNÉHO PŘÍSTŘEŠKU

Název stavby/akce:	MODERNIZACE TRATI PRAHA - RUZYNĚ (MIMO) - Kladno (MIMO)	Označení části:	D.2.2.2.4
Název objektu/díleč části:	Zast. Pavlov - přístřešky na nástupišti Architektonicko stavební a stavebně konstrukční řešení	Označení objektu/komplexu:	SO 05-41-01
Detaily		Číslo přílohy:	2. 110
ŘEZ- HŘEBEN STŘECHY	Měřítko: 1 : 5	Číslo detailu:	205

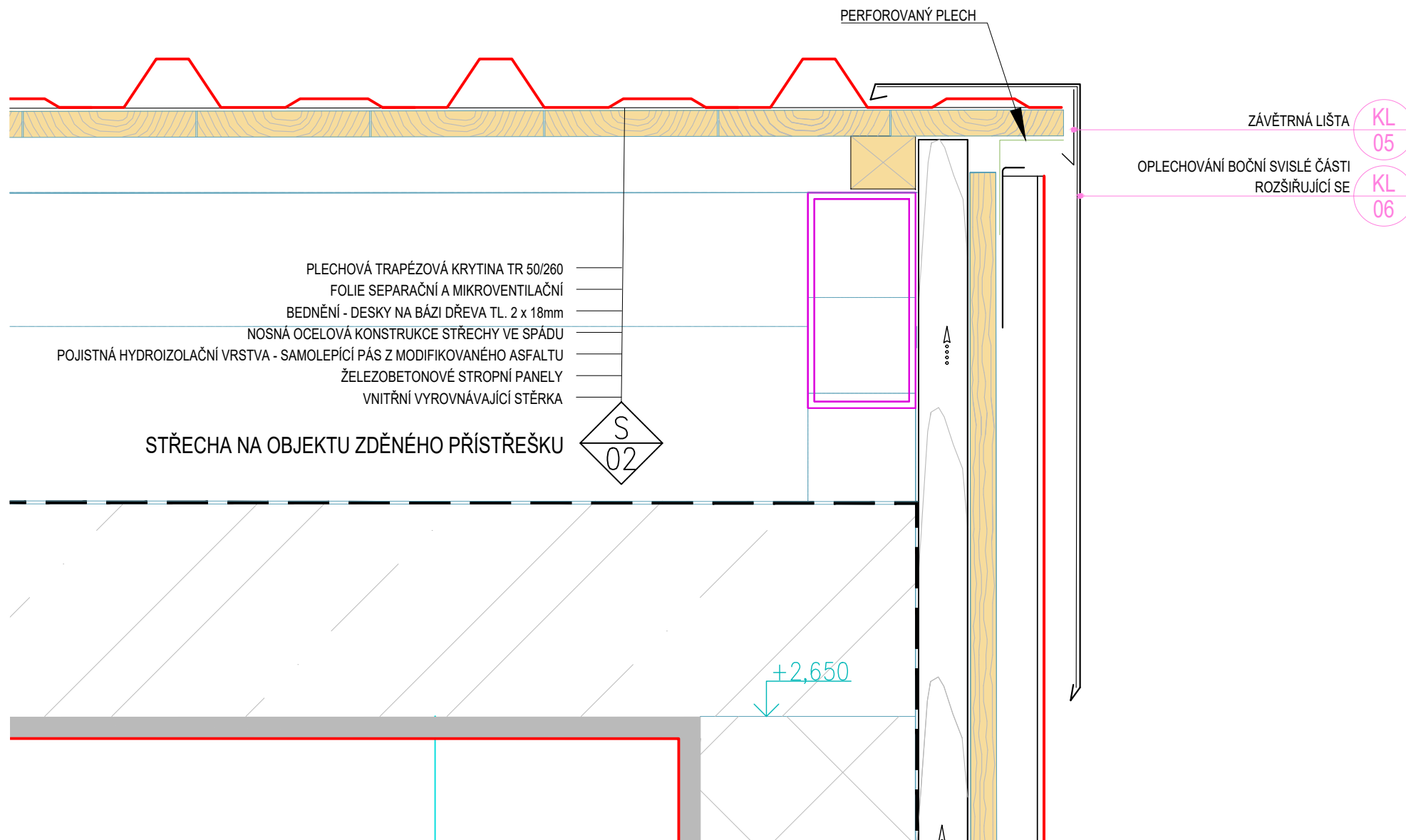

Název stavby/akce:	MODERNIZACE TRATI PRAHA - RUŽYNĚ (MIMO) - Kladno (MIMO)	Označení části:
Název objektu/díle části:	Zast. Velké Přítočno - přístřešky na nástupišti Architektonicko stavební a stavebně konstrukční řešení	D.2.2.2.6
Detaily		Označení objektu/komplexu:
ŘEZ- NAPOJENÍ STŘECHY NA BOČNÍ FASÁDU	Měřítko: 1 : 5	SO 05-41-03
		Číslo přílohy: 2. 110
		Číslo detailu: 206

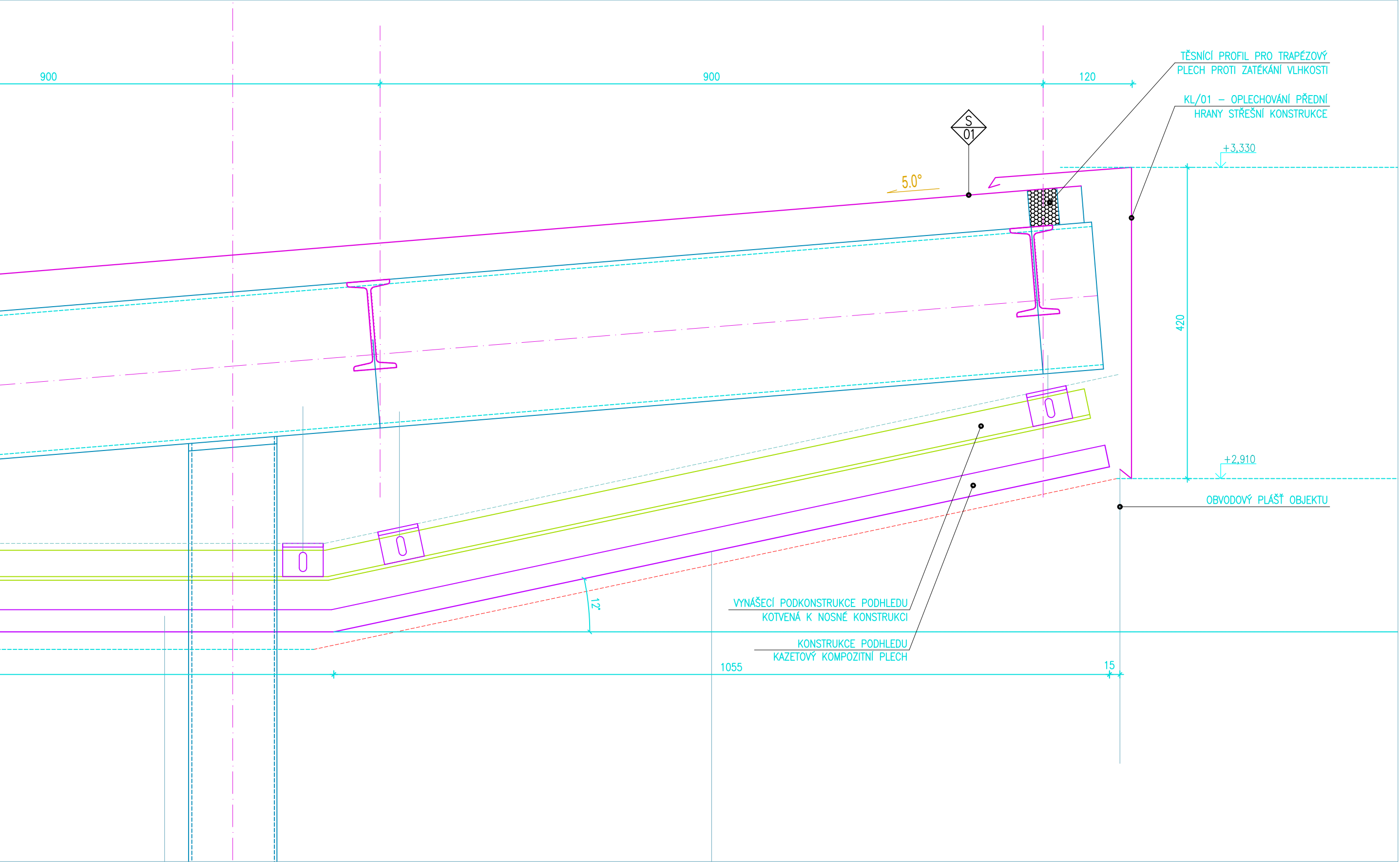

Název stavby/akce:	MODERNIZACE TRATI PRAHA - RUZYNĚ (MIMO) - Kladno (MIMO)	Označení části:	D.2.2.2.4
Název objektu/dílčí části:	zast. Pavlov - přístřešky na nástupišti Architektonicko-stavební a stavebně konstrukční řešení	Označení objektu/komplexu:	SO 05-41-01
Detaily			Číslo přílohy:
Řez - hřeben střechy - část přístřešku	Měřítko: 1 : 5	Číslo detailu: 208	