

Jiná ověření:		Paré:																																																																									
Orientační schéma: 		Razítko oprávněné osoby: Podpis: _____ Datum: _____																																																																									
Revize:	Datum:	Popis:	Kontroloval:																																																																								
002	30.8.2022	PDPS pro výběr zhotovitele po kontrole zpracování připomínek	Ing. arch. Vítězslav Glomb																																																																								
001	19.7.2022	Dokumentace pro stavební povolení	Ing. arch. Vítězslav Glomb																																																																								
000	19.4.2022	Definitivní odevzdání dokumentace	Ing. arch. Vítězslav Glomb																																																																								
<table border="1"> <tr> <td>Stavebník/Investor:</td> <td>Správa železnic, státní organizace</td> <td rowspan="4"> SPRÁVA ŽELEZNIC </td> </tr> <tr> <td>Adresa:</td> <td>Dlážděná 1003/7, 110 00 Praha 1</td> </tr> <tr> <td>Zástupce investora:</td> <td>Stavební správa západ</td> </tr> <tr> <td>Adresa:</td> <td>Ke Štvanici 656/3, 186 00 Praha 8</td> </tr> <tr> <td>Kontakt:</td> <td>e-mail: SSZsek@szdc.cz</td> <td></td> </tr> </table>				Stavebník/Investor:	Správa železnic, státní organizace	 SPRÁVA ŽELEZNIC	Adresa:	Dlážděná 1003/7, 110 00 Praha 1	Zástupce investora:	Stavební správa západ	Adresa:	Ke Štvanici 656/3, 186 00 Praha 8	Kontakt:	e-mail: SSZsek@szdc.cz																																																													
Stavebník/Investor:	Správa železnic, státní organizace	 SPRÁVA ŽELEZNIC																																																																									
Adresa:	Dlážděná 1003/7, 110 00 Praha 1																																																																										
Zástupce investora:	Stavební správa západ																																																																										
Adresa:	Ke Štvanici 656/3, 186 00 Praha 8																																																																										
Kontakt:	e-mail: SSZsek@szdc.cz																																																																										
<table border="1"> <tr> <td>Zhotovitel díla:</td> <td>METROPROJEKT Praha a.s.</td> <td rowspan="3"> METROPROJEKT </td> </tr> <tr> <td>Adresa:</td> <td>Argentinská 1621/36, 170 00 Praha 7</td> </tr> <tr> <td>Kontakt:</td> <td>tel.: +420 296 154 105 e-mail: info@metroprojekt.cz; www.metroprojekt.cz</td> </tr> <tr> <td>Zhotovitel části/objektu:</td> <td>SAGASTA s.r.o.</td> <td rowspan="3"> SAGASTA </td> </tr> <tr> <td>Adresa:</td> <td>Novodvorská 1010/14, 142 00, Praha 4 - Lhotka</td> </tr> <tr> <td>Kontakt:</td> <td>T: +420 261 344 100 E: info@sagasta.cz</td> </tr> <tr> <td colspan="2">Hlavní projektant (HIP): Ing. Jan Nosek</td> <td colspan="2">Specialista: Neobsazeno</td> </tr> </table> <table border="1"> <tr> <td>Název stavby/akce:</td> <td>MODERNIZACE TRATI PRAHA - RUŽYNĚ (MIMO) - Kladno (MIMO)</td> <td> Označení investora: S631500652 Označení zhotovitele: 07910 </td> </tr> <tr> <td>Název části:</td> <td>Pozemní stavební objekty Zastřešení nástupišť a přístřešky</td> <td>Označení části: D.2.2.2.6</td> </tr> <tr> <td>Název objektu/dílní části:</td> <td>zast. Velké Přítočno - přístřešky na nástupišti Architektonicko-stavební a stavebně konstrukční řešení</td> <td>Označení objektu/komplexu: SO 05-41-03</td> </tr> <tr> <td>Název přílohy:</td> <td>Detaily</td> <td>Číslo přílohy: 2. 128</td> </tr> <tr> <td>Název dílní části přílohy:</td> <td>Přístřešek na nástupišti u koleje 2</td> <td></td> </tr> <tr> <td>Odpovědný projektant:</td> <td>Zpracovatel přílohy:</td> <td>Měřítko: 1 : 10, 1:5</td> </tr> <tr> <td>Ing. Hana Matoušková</td> <td>Ing. Hana Matoušková</td> <td>Formáty: 5 x A4</td> </tr> <tr> <td>Kraj:</td> <td>Katastrální území:</td> <td>TUDU:</td> </tr> <tr> <td>Středočeský</td> <td>viz. textová část</td> <td>0101, 0711, 0741, 0742, 0743</td> </tr> <tr> <td colspan="2"></td> <td>Smluvní datum zpracování: 30.8.2022</td> </tr> <tr> <td colspan="3"> <table border="1"> <tr> <td>Označení investora:</td> <td>Stupeň dokumentace:</td> <td>Část:</td> <td>Objekt:</td> <td>Podobjekt:</td> <td>Příloha:</td> <td>Revize:</td> </tr> <tr> <td>S 6 3 1 5 0 0 6 5 2</td> <td>P D P S</td> <td>D 2 2 2 6</td> <td>S 0 0 5 4 1 0 3</td> <td>X X</td> <td>2 1 2 8</td> <td>0 0 2</td> </tr> </table> </td> </tr> <tr> <td>IČD:</td> <td>07910 03 00 D 02 02 02 06 01</td> <td>128</td> <td colspan="4">SKARTOVACÍ ZNAK V20/2043</td> </tr> </table>				Zhotovitel díla:	METROPROJEKT Praha a.s.	 METROPROJEKT	Adresa:	Argentinská 1621/36, 170 00 Praha 7	Kontakt:	tel.: +420 296 154 105 e-mail: info@metroprojekt.cz; www.metroprojekt.cz	Zhotovitel části/objektu:	SAGASTA s.r.o.	 SAGASTA	Adresa:	Novodvorská 1010/14, 142 00, Praha 4 - Lhotka	Kontakt:	T: +420 261 344 100 E: info@sagasta.cz	Hlavní projektant (HIP): Ing. Jan Nosek		Specialista: Neobsazeno		Název stavby/akce:	MODERNIZACE TRATI PRAHA - RUŽYNĚ (MIMO) - Kladno (MIMO)	Označení investora: S631500652 Označení zhotovitele: 07910	Název části:	Pozemní stavební objekty Zastřešení nástupišť a přístřešky	Označení části: D.2.2.2.6	Název objektu/dílní části:	zast. Velké Přítočno - přístřešky na nástupišti Architektonicko-stavební a stavebně konstrukční řešení	Označení objektu/komplexu: SO 05-41-03	Název přílohy:	Detaily	Číslo přílohy: 2. 128	Název dílní části přílohy:	Přístřešek na nástupišti u koleje 2		Odpovědný projektant:	Zpracovatel přílohy:	Měřítko: 1 : 10, 1:5	Ing. Hana Matoušková	Ing. Hana Matoušková	Formáty: 5 x A4	Kraj:	Katastrální území:	TUDU:	Středočeský	viz. textová část	0101, 0711, 0741, 0742, 0743			Smluvní datum zpracování: 30.8.2022	<table border="1"> <tr> <td>Označení investora:</td> <td>Stupeň dokumentace:</td> <td>Část:</td> <td>Objekt:</td> <td>Podobjekt:</td> <td>Příloha:</td> <td>Revize:</td> </tr> <tr> <td>S 6 3 1 5 0 0 6 5 2</td> <td>P D P S</td> <td>D 2 2 2 6</td> <td>S 0 0 5 4 1 0 3</td> <td>X X</td> <td>2 1 2 8</td> <td>0 0 2</td> </tr> </table>			Označení investora:	Stupeň dokumentace:	Část:	Objekt:	Podobjekt:	Příloha:	Revize:	S 6 3 1 5 0 0 6 5 2	P D P S	D 2 2 2 6	S 0 0 5 4 1 0 3	X X	2 1 2 8	0 0 2	IČD:	07910 03 00 D 02 02 02 06 01	128	SKARTOVACÍ ZNAK V20/2043			
Zhotovitel díla:	METROPROJEKT Praha a.s.	 METROPROJEKT																																																																									
Adresa:	Argentinská 1621/36, 170 00 Praha 7																																																																										
Kontakt:	tel.: +420 296 154 105 e-mail: info@metroprojekt.cz; www.metroprojekt.cz																																																																										
Zhotovitel části/objektu:	SAGASTA s.r.o.	 SAGASTA																																																																									
Adresa:	Novodvorská 1010/14, 142 00, Praha 4 - Lhotka																																																																										
Kontakt:	T: +420 261 344 100 E: info@sagasta.cz																																																																										
Hlavní projektant (HIP): Ing. Jan Nosek		Specialista: Neobsazeno																																																																									
Název stavby/akce:	MODERNIZACE TRATI PRAHA - RUŽYNĚ (MIMO) - Kladno (MIMO)	Označení investora: S631500652 Označení zhotovitele: 07910																																																																									
Název části:	Pozemní stavební objekty Zastřešení nástupišť a přístřešky	Označení části: D.2.2.2.6																																																																									
Název objektu/dílní části:	zast. Velké Přítočno - přístřešky na nástupišti Architektonicko-stavební a stavebně konstrukční řešení	Označení objektu/komplexu: SO 05-41-03																																																																									
Název přílohy:	Detaily	Číslo přílohy: 2. 128																																																																									
Název dílní části přílohy:	Přístřešek na nástupišti u koleje 2																																																																										
Odpovědný projektant:	Zpracovatel přílohy:	Měřítko: 1 : 10, 1:5																																																																									
Ing. Hana Matoušková	Ing. Hana Matoušková	Formáty: 5 x A4																																																																									
Kraj:	Katastrální území:	TUDU:																																																																									
Středočeský	viz. textová část	0101, 0711, 0741, 0742, 0743																																																																									
		Smluvní datum zpracování: 30.8.2022																																																																									
<table border="1"> <tr> <td>Označení investora:</td> <td>Stupeň dokumentace:</td> <td>Část:</td> <td>Objekt:</td> <td>Podobjekt:</td> <td>Příloha:</td> <td>Revize:</td> </tr> <tr> <td>S 6 3 1 5 0 0 6 5 2</td> <td>P D P S</td> <td>D 2 2 2 6</td> <td>S 0 0 5 4 1 0 3</td> <td>X X</td> <td>2 1 2 8</td> <td>0 0 2</td> </tr> </table>			Označení investora:	Stupeň dokumentace:	Část:	Objekt:	Podobjekt:	Příloha:	Revize:	S 6 3 1 5 0 0 6 5 2	P D P S	D 2 2 2 6	S 0 0 5 4 1 0 3	X X	2 1 2 8	0 0 2																																																											
Označení investora:	Stupeň dokumentace:	Část:	Objekt:	Podobjekt:	Příloha:	Revize:																																																																					
S 6 3 1 5 0 0 6 5 2	P D P S	D 2 2 2 6	S 0 0 5 4 1 0 3	X X	2 1 2 8	0 0 2																																																																					
IČD:	07910 03 00 D 02 02 02 06 01	128	SKARTOVACÍ ZNAK V20/2043																																																																								

Z
01

PROVĚTRÁVANÝ PLÁŠŤ - PLECHOVÁ KRYTINA

- KRYTINA - FALCOVANÝ PLECH TL. 10mm SE STOJATOU DRÁŽKOU
- BEDNĚNÍ - DESKY NA BÁZI DŘEVA TL. 24mm
- PROVĚTRÁVANÁ VRSTVA - SVISLÉ LAŽOVÁNÍ 50 x 50mm
- VĚTRO-HYDROIZOLAČNÍ VRSTVA - DIFUZNĚ OTEVŘENÁ FOLIE
- JÁDROVÁ A VYROVNÁVACÍ STĚRKOVÁ OMÍTKA + LEPÍCI HMOTA
- ZDIVO Z KERAMICKÝCH CÍHEL V PEVNOSTI P10 NA CELOPLOŠNOU
- MALTU PRO TENKÉ SPÁRY 300 mm
- VNITŘNÍ VÁPENOCEMENTOVÁ ŠTUKOVÁ OMÍTKA

UZAVÍRACÍ DĚROVANÝ PLECH
SE SÍTÍ PROTI HMYZU

LEMOVACÍ A MONTÁŽNÍ PRVKY
JSOU SOUČÁSTÍ KRYTINY PLÁŠTĚ

Z
02

KONSTRUKCE SOKLU

- PODKLADNÍ NÁTĚR + DEKORATIVNÍ VODOODPUDIVÁ OMÍTKA
- STĚRKOVÁ HMOTA + VÝZTUŽNÁ SÍŤOVINA
- LEPÍCÍ ASFALTOVÁ STĚRKA
- SOUVRSTVÍ HYDROIZOLAČNÍCH PÁSŮ Z OXIDOVANÉHO
- ASFALTU VČETNĚ PENETRAČNÍHO NÁTĚRU
- JÁDROVÁ A VYROVNÁVACÍ STĚRKOVÁ OMÍTKA TĚSNÍCÍ + LEPÍCÍ
- HMOTA
- MONOLITICKÁ ŽELEZOBETONOVÁ KONSTRUKCE STĚNY 300 mm
- VNITŘNÍ VÁPENOCEMENTOVÁ ŠTUKOVÁ OMÍTKA

+0,150

Název stavby/akce:	MODERNIZACE TRATI PRAHA - RUZYNĚ (MIMO) - Kladno (MIMO)	Označení části:	D.2.2.2.6
Název objektu/dílní části:	Zast. Velké Přítočno - přístřešky na nástupišti Architektonicko- stavební a stavebně konstrukční řešení	Označení objektu/komplexu:	SO 05-41-03
Detaily		Číslo přílohy:	2. 128
Sokl	Měřítko: 1 : 5	Číslo detailu:	101

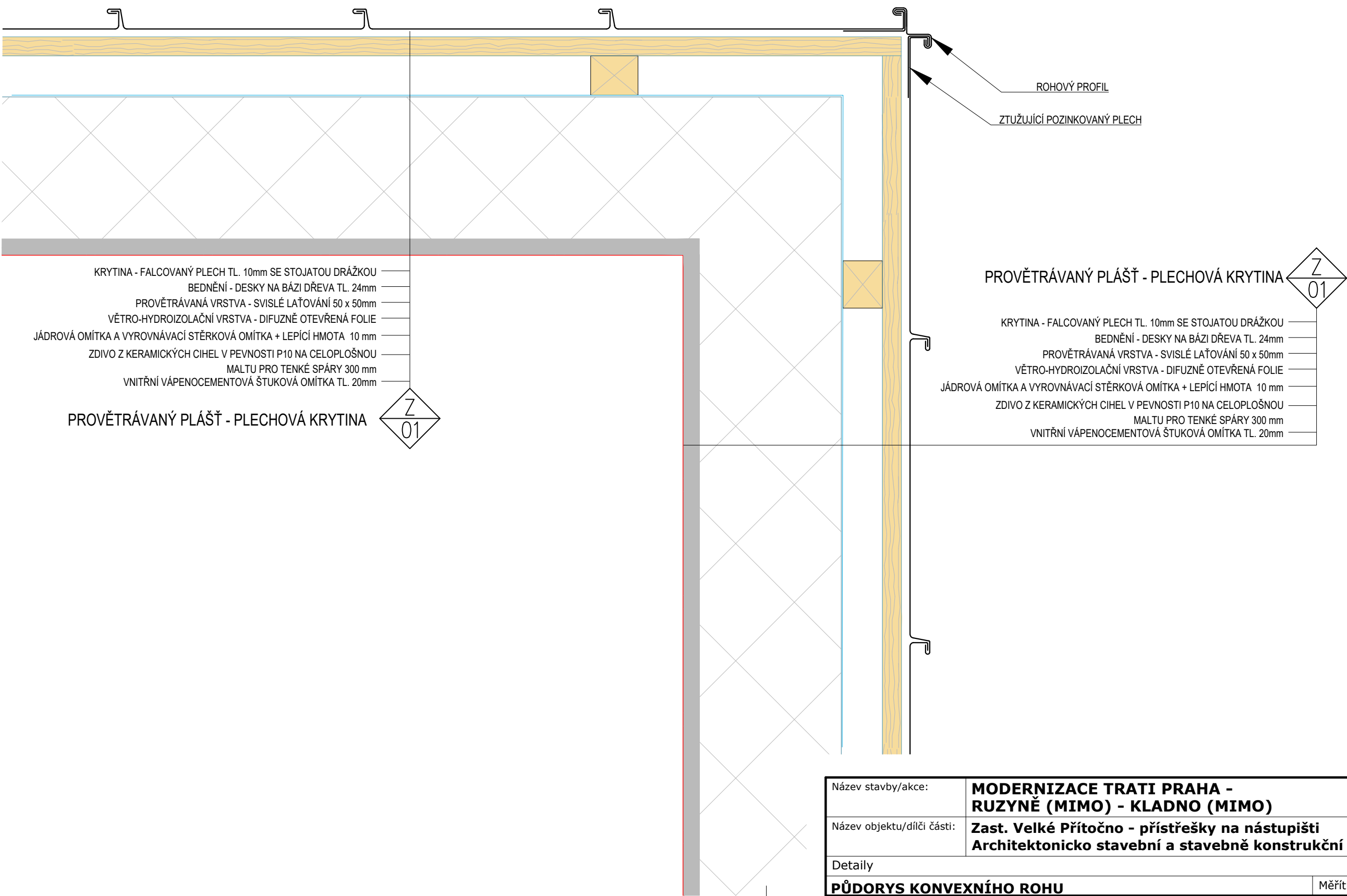

Název stavby/akce:	MODERNIZACE TRATI PRAHA - RUZYNĚ (MIMO) - Kladno (MIMO)	Označení části:	D.2.2.2.6
Název objektu/dílčí části:	Zast. Velké Přítočno - přístřešky na nástupišti Architektonicko stavební a stavebné konstrukční řešení	Označení objektu/komplexu:	SO 05-41-03
Detaily		Číslo přílohy:	2. 128
PŮDORYS KONVEXNÍHO ROHU	Měřítko: 1 : 5	Číslo detailu:	201

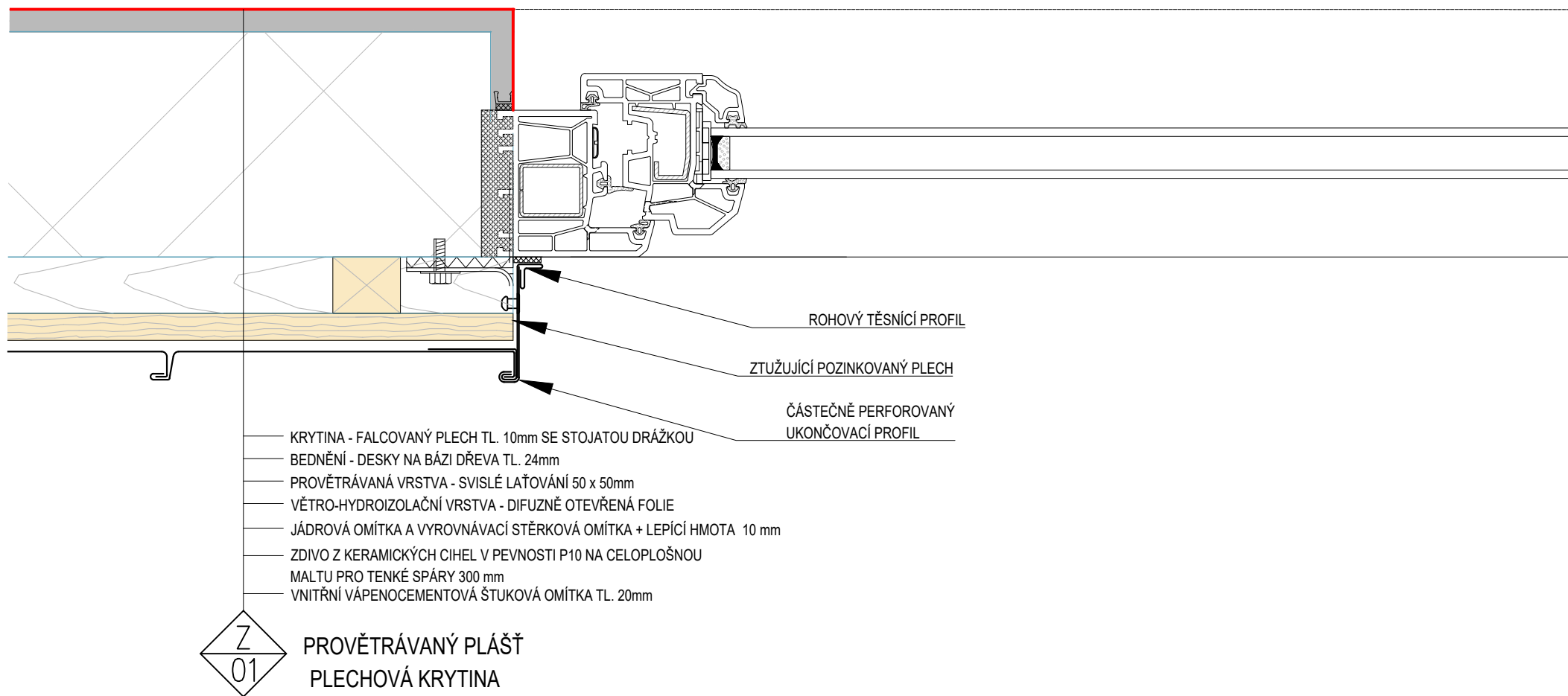

Název stavby/akce:	MODERNIZACE TRATI PRAHA - RUŽYNĚ (MIMO) - Kladno (MIMO)	Označení části:
Název objektu/díle části:	Zast. Velké Přítočno - přístřešky na nástupišti Architektonicko stavební a stavebně konstrukční řešení	D.2.2.2.6
Detaily		Označení objektu/komplexu:
PŮDORYS OSTĚNÍ OTVORU	Měřítko: 1 : 5	SO 05-41-03
		Číslo přílohy: 2. 128
		Číslo detailu: 202

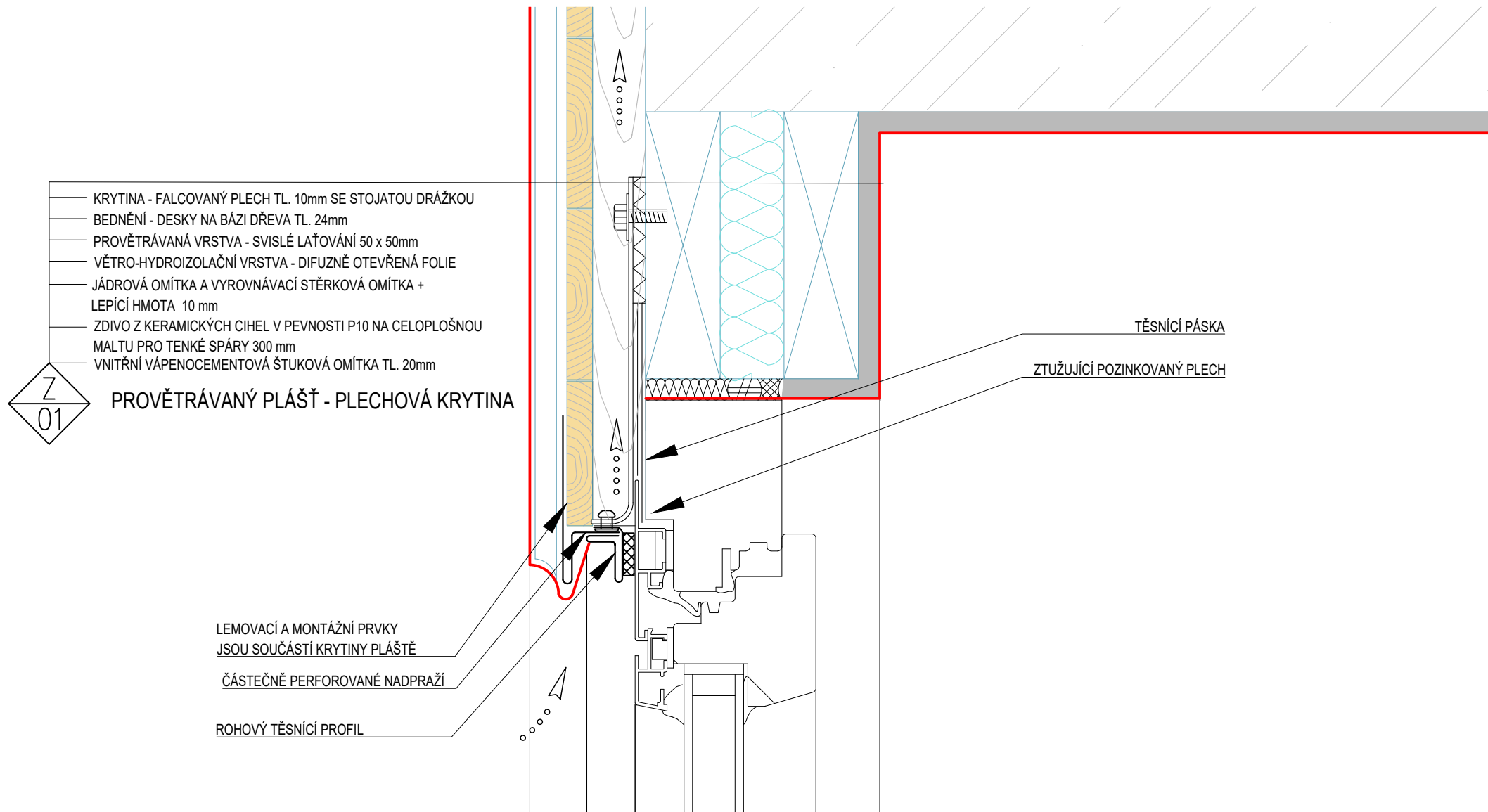

Název stavby/akce:	MODERNIZACE TRATI PRAHA - RUZYNĚ (MIMO) - Kladno (MIMO)	Označení části:	D.2.2.2.6
Název objektu/dílní části:	Zast. Velké Přítočno - přístřešky na nástupišti Architektonicko stavební a stavebně konstrukční řešení	Označení objektu/komplexu:	SO 05-41-03
Detaily		Číslo přílohy:	2. 128
ŘEZ- NÁDPRAŽÍ DVEŘNÍHO OTVORU	Měřítko: 1 : 5	Číslo detailu:	203

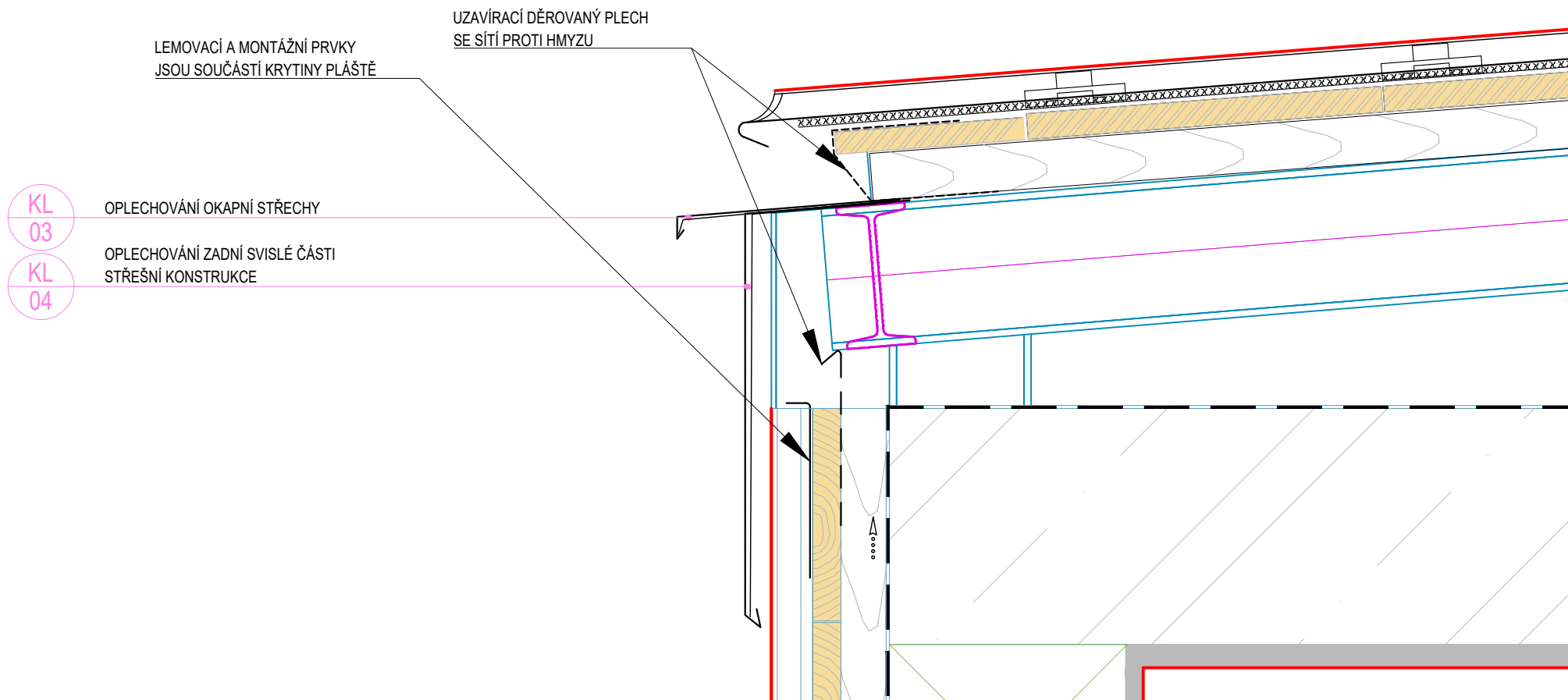

Název stavby/akce:	MODERNIZACE TRATI PRAHA - RUŽYNĚ (MIMO) - Kladno (MIMO)	Označení části:	D.2.2.2.6
Název objektu/díle části:	Zast. Velké Přítočno - přístřešky na nástupišti Architektonicko stavební a stavebně konstrukční řešení	Označení objektu/komplexu:	SO 05-41-03
Detaily		Číslo přílohy:	2. 128
ŘEZ- OKAPNÍ HRANA STŘECHY+UKONČENÍ OBVOD. PLÁŠTĚ	Měřítko: 1 : 5	Číslo detailu:	204

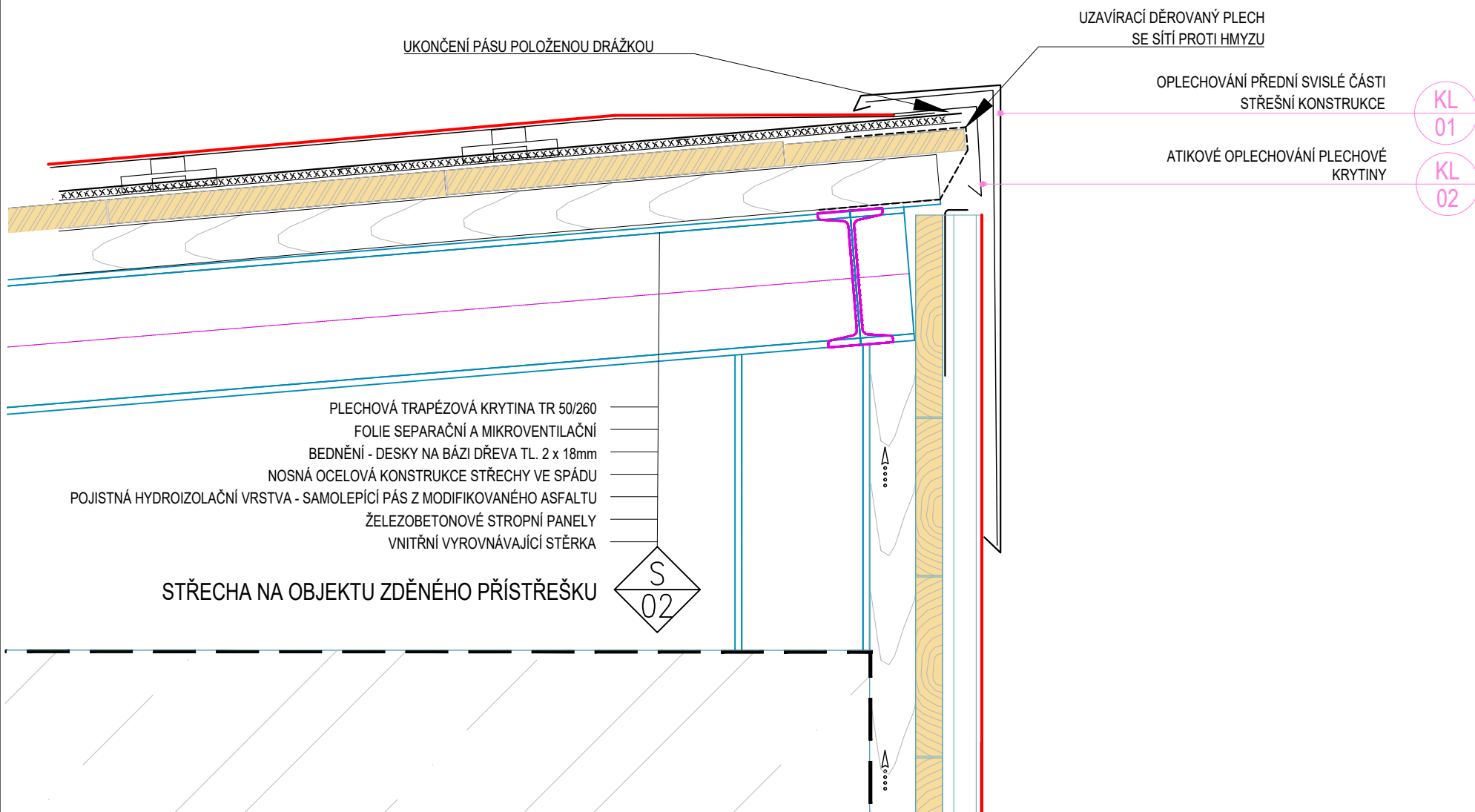

Název stavby/akce:	MODERNIZACE TRATI PRAHA - RUŽYNĚ (MIMO) - Kladno (MIMO)	Označení části:	D.2.2.2.6
Název objektu/díle části:	Zast. Velké Přítočno - přístřešky na nástupišti Architektonicko stavební a stavebně konstrukční řešení	Označení objektu/komplexu:	SO 05-41-03
Detaily		Číslo přílohy:	2. 128
ŘEZ- HŘEBEN STŘECHY	Měřítko: 1 : 5	Číslo detailu:	205

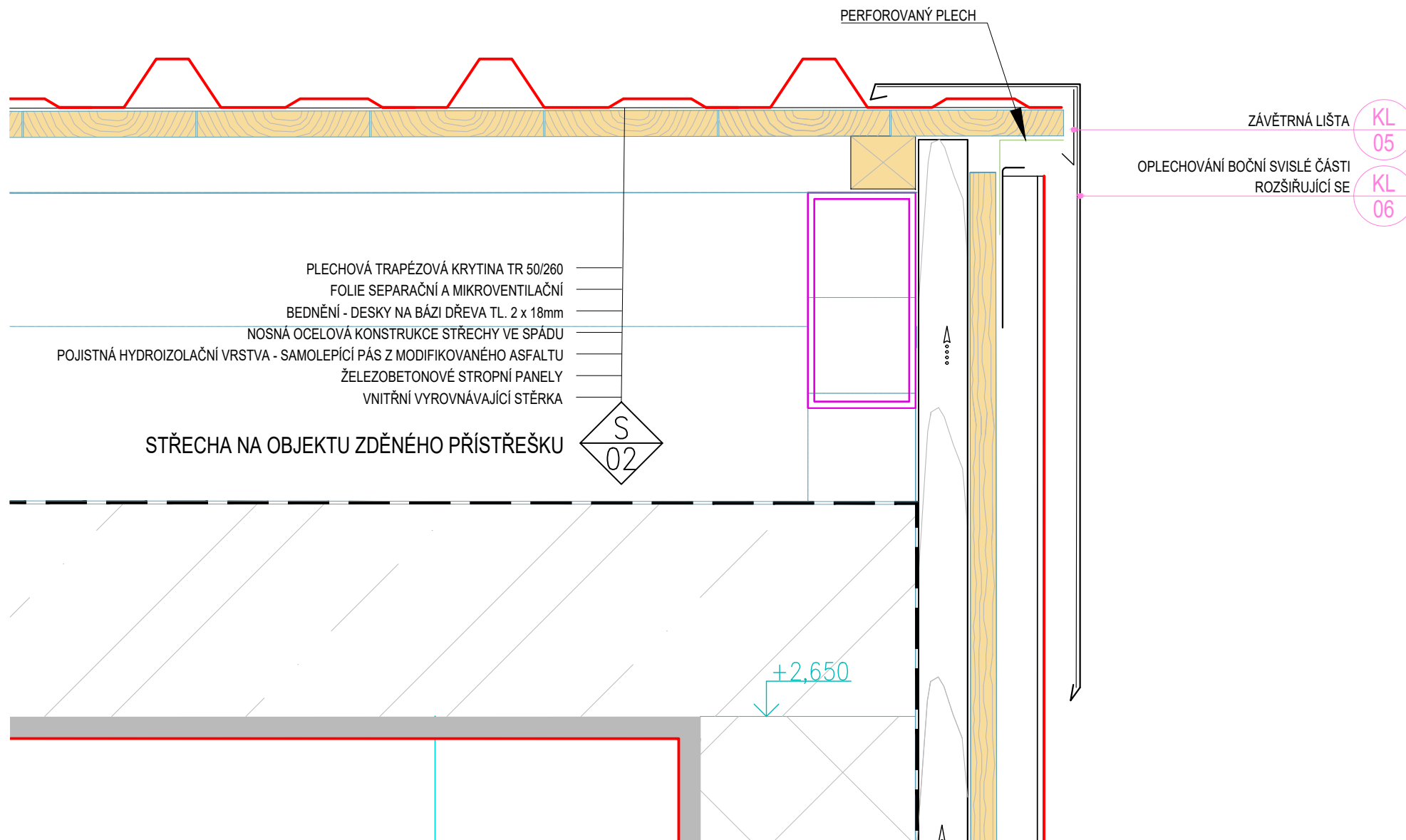

Název stavby/akce:	MODERNIZACE TRATI PRAHA - RUŽYNĚ (MIMO) - Kladno (MIMO)	Označení části:
Název objektu/díle části:	Zast. Velké Přítočno - přístřešky na nástupišti Architektonicko stavební a stavebně konstrukční řešení	D.2.2.2.6
Detaily		Označení objektu/komplexu:
ŘEZ- NAPOJENÍ STŘECHY NA BOČNÍ FASÁDU	Měřítko: 1 : 5	SO 05-41-03
		Číslo přílohy: 2. 128
		Číslo detailu: 206

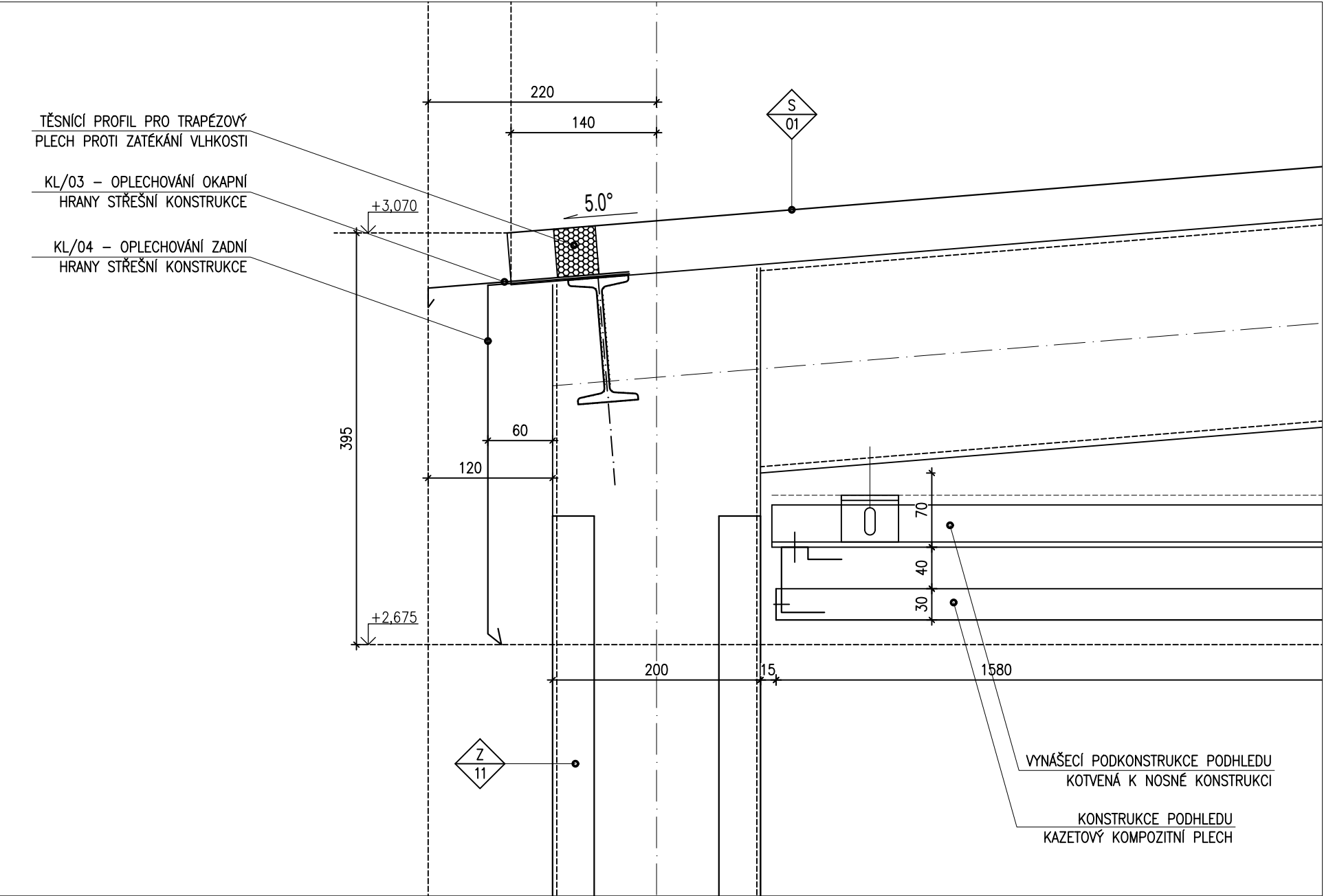

Název stavby/akce:	MODERNIZACE TRATI PRAHA - RUZYNĚ (MIMO) - Kladno (MIMO)	Označení části:	D.2.2.2.6
Název objektu/dílčí části:	zast. Velké Přítočno - přístřešky na nástupišti Architektonicko-stavební a stavebně konstrukční řešení	Označení objektu/komplexu:	SO 05-41-03
Detaily		Číslo přílohy:	
Řez - okapní hrana střechy - část přístřešku		Měřítko: 1 : 5	Číslo detailu: 207

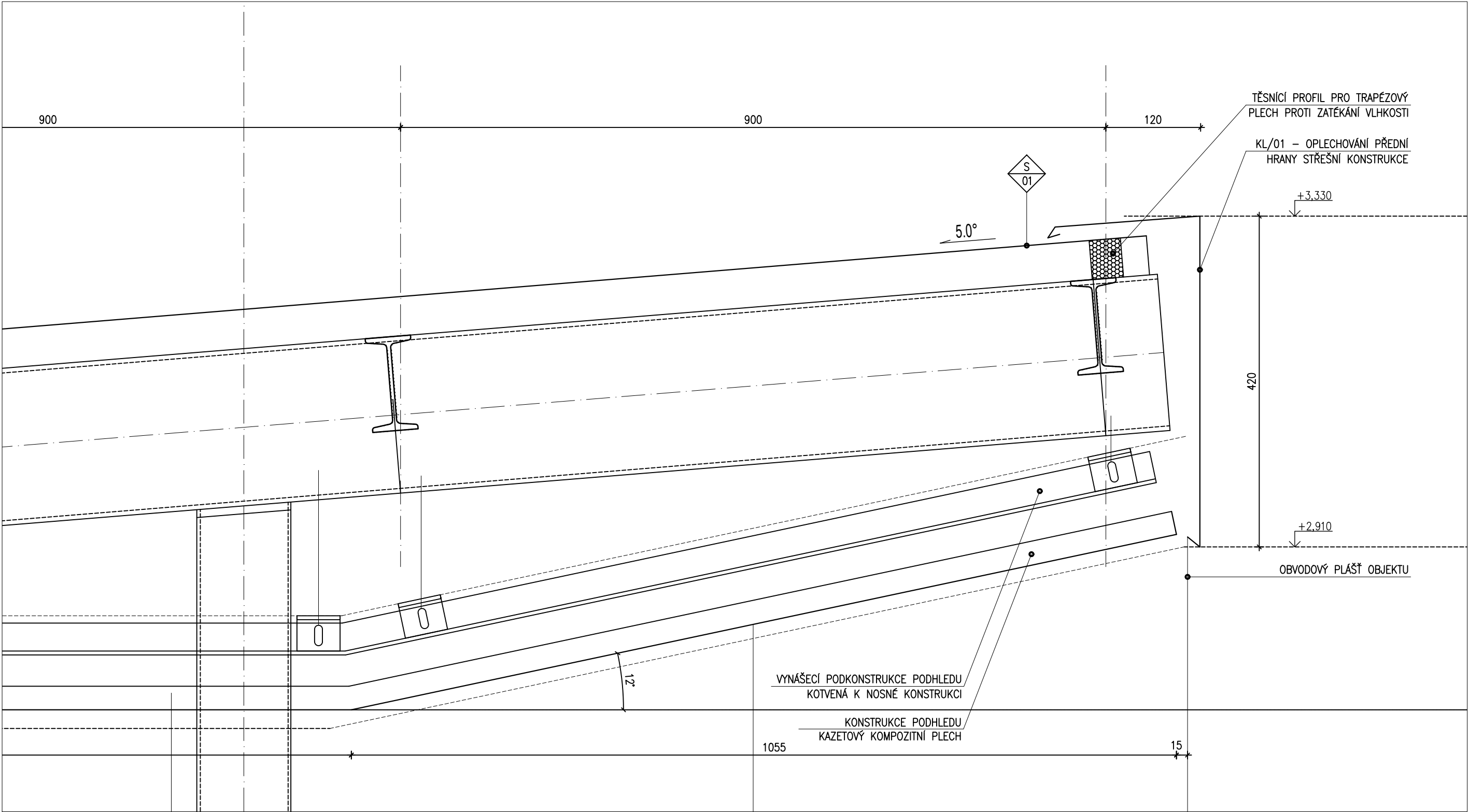

Název stavby/akce:	MODERNIZACE TRATI PRAHA - RUZYNĚ (MIMO) - Kladno (MIMO)	Označení části:	D.2.2.2.6
Název objektu/dílčí části:	zast. Velké Přítočno - přístřešky na nástupišti Architektonicko-stavební a stavebně konstrukční řešení	Označení objektu/komplexu:	SO 05-41-03
Detaily		Číslo přílohy:	
Řez - hřeben střechy - část přístřešku	Měřítko: 1 : 5	Číslo detailu:	208