Vytyčovací výkres
M 1:500

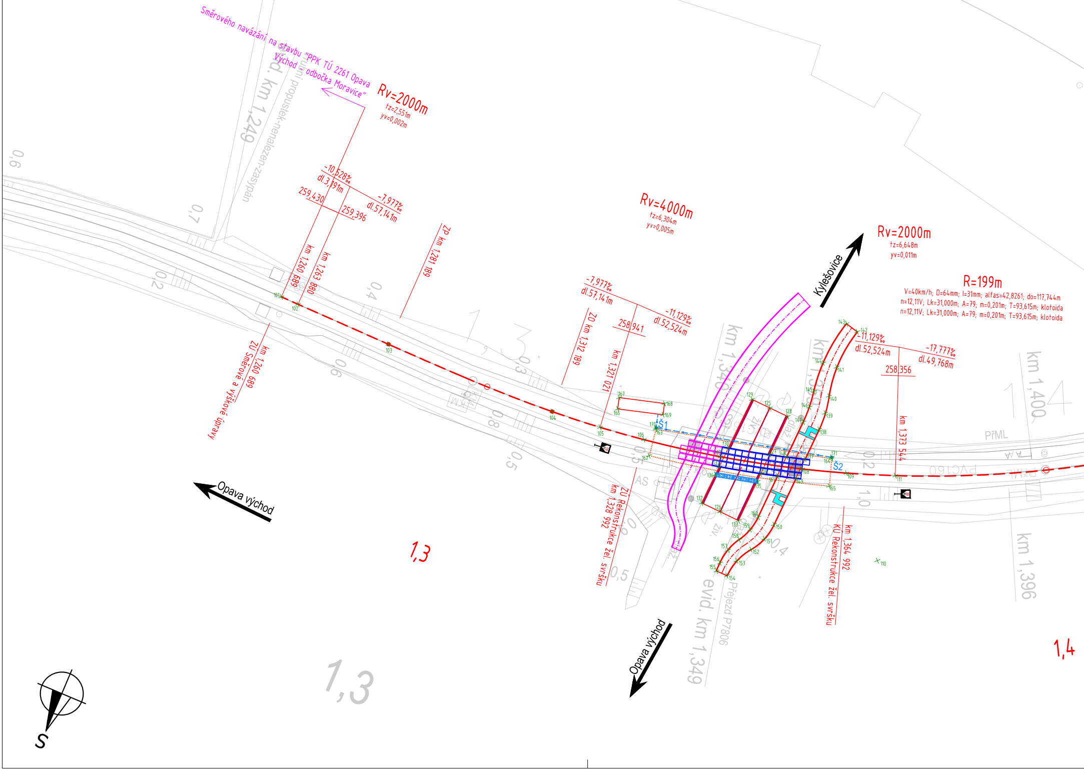
Směrového navázání na stavbu "PPK TÚ 2261 Opava Východ – odbočka Moravice"
Rv=2000m
tz=2,551m
yv=0,002m
-10,528‰
dl.3,191m
-7,977‰
dl.57,141m
259,430
259,396
km 1,260 689
km 1,263 880
ZP km 1,281 189
ZÚ Směrové a výškové úpravy
km 1,260 689
evid. km 1,249
Trubní propustek-nenalezen-zasypán
Rv=4000m
tz=6,304m
yv=0,005m
-7,977‰
dl.57,141m
-11,129‰
dl.52,524m
258,941
ZO km 1,312 189
km 1,321 021
ZÚ Rekonstrukce žel. svršku
km 1,328 992
km 1,340
Rv=2000m
tz=6,648m
yv=0,011m
Kylešovice
R=199m
V=40km/h; D=64mm; I=31mm; alfas=42,8261; do=117,744m
n=12,11V; Lk=31,000m; A=79; m=0,201m; T=93,615m; klotoida
n=12,11V; Lk=31,000m; A=79; m=0,201m; T=93,615m; klotoida
-11,129‰
dl.52,524m
-17,777‰
dl.49,768m
258,356
km 1,373 544
km 1,400
km 1,396
KÚ Rekonstrukce žel. svršku
km 1,364 992
Přejezd P7806
evid. km 1,349
Š1
Š2
PřML
PVC160
AS
Opava východ
Opava východ
1,3
1,3
1,4
S
0,9
0,7
0,2
0,4
0,6
0,8
0,3
0,5
1,0
101
102
103
104
105
106
109
110
111
125
126
128
129
130
132
133
135
136
138
139
140
141
142
143
144
145
146
147
150
151
152
153
154
155
156
157
158
160
161
162
163
164
165
166
167
168
169
170
171

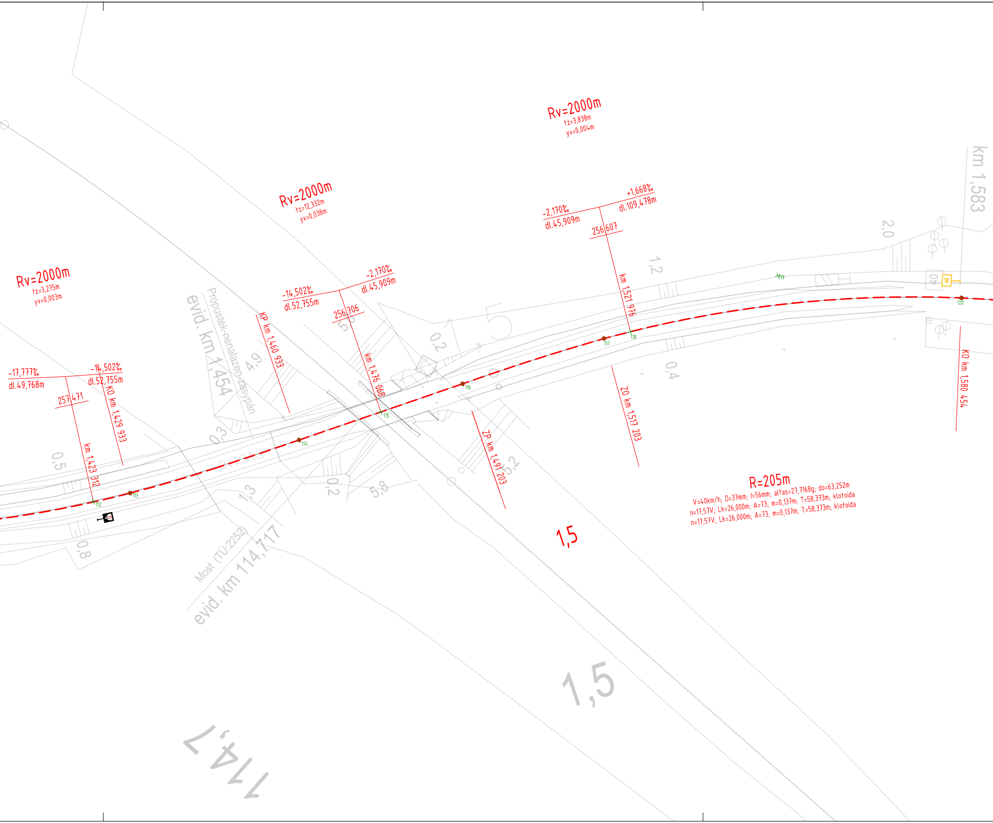

Rv=2000m
tz=3,838m
yv=0,004m
Rv=2000m
tz=12,332m
yv=0,038m
Rv=2000m
tz=3,275m
yv=0,003m
km 1,583
-2,170‰
dl.45,909m
+1,668‰
dl.109,478m
256,607
km 1,521 976
-14,502‰
dl.52,755m
-2,170‰
dl.45,909m
256,706
km 1,476 068
KP km 1,460 933
Propustek-nenalazen-zasypán
evid. km 1,454
-17,777‰
dl.49,768m
-14,502‰
dl.52,755m
257,471
KO km 1,429 933
km 1,423 312
ZP km 1,491 203
ZO km 1,517 203
KO km 1,580 454
R=205m
V=40km/h; D=37mm; I=56mm; alfas=27,7168g; do=63,252m
n=17,57V; Lk=26,000m; A=73; m=0,137m; T=58,373m; klotoida
n=17,57V; Lk=26,000m; A=73; m=0,137m; T=58,373m; klotoida
1,5
Most (TÚ:2252)
evid. km 114,717
1,5
114,7
2,0
1,2
0,2
0,4
0,5
0,3
4,9
5,2
1,3
0,2
5,8
0,8
40
112
113
114
115
116
117
118
119
120

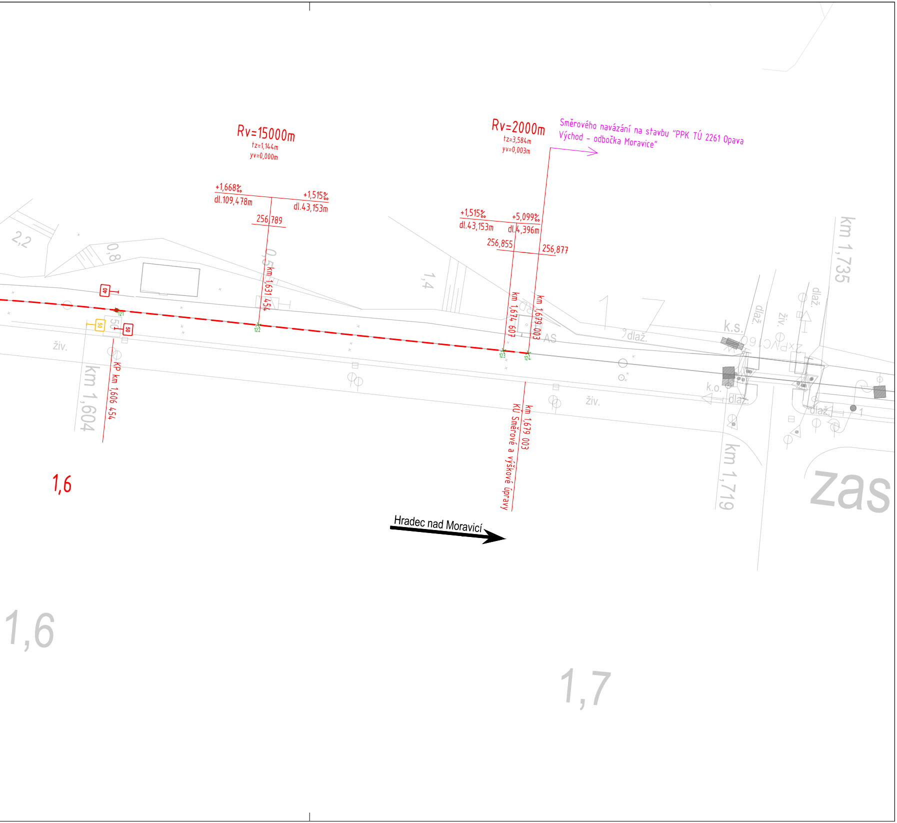
Rv=15000m
tz=1,144m
yv=0,000m
+1,668‰
dl.109,478m
+1,515‰
dl.43,153m
256,789
km 1,631 454
Rv=2000m
tz=3,584m
yv=0,003m
Směrového navázání na stavbu "PPK TÚ 2261 Opava
Východ - odbočka Moravice"
+1,515‰
dl.43,153m
+5,099‰
dl.4,396m
256,855
256,877
km 1,674 607
km 1,679 003
121
122
123
124
40
50
50
KP km 1,606 454
km 1,679 003
KÚ Směrové a výškové úpravy
1,6
Hradec nad Moravicí
2,2
0,8
0,5
1,4
živ.
km 1,604
AS
dlaž.
k.s.
dlaž.
živ.
dlaž.
ZxPVC160
km 1,735
k.o.
dlaž.
dlaž.
1
živ.
km 1,719
zas
1,6
1,7

LEGENDA

NOVÝ ŽELEZNIČNÍ SVRŠEK

SMĚROVÁ A VÝŠKOVÁ ÚPRAVA KOLEJE

PŘEJEZDOVÁ CELOPRYŽOVÁ KONSTRUKCE
SE ZÁVĚRNOU ZÍDKOU

SANACE TĚLESA ŽELEZNIČNÍHO SPODKU

POZEMNÍ KOMUNIKACE, HRANY DRAŽNÍCH OBJEKTŮ atd.

OSY POZEMNÍCH KOMUNIKACÍ A DALŠÍCH OBJEKTŮ

TRATIVOD

PŘÍČNÉ A PODÉLNÉ SVODY

VSAKOVACÍ OBJEKTY

VYTYČOVACÍ BOD

Doplnění závor na přejezdu P7806 v km 1,349 trati Opava východ - Hradec nad Moravicí

SO 2301
P7806, Přejezdová konstrukce

Seznam souřadnic vytyčovaných bodů

Souřadnicový systém S-JTSK | Výškový systém Bpv

Číslo bodu	Y (m)	X (m)	Z (m)	popis (poznámka)
101	496029.758	1089102.827	259.430	OSA KOLEJ ZU
102	496032.948	1089102.779	259.396	OSA KOLEJ LN1
103	496050.255	1089102.517	259.258	OSA KOLEJ ZP1
104	496081.245	1089102.853	259.011	OSA KOLEJ KP1/ZO1
105	496090.044	1089103.602	258.941	OSA KOLEJ LN2
106	496097.950	1089104.613	258.852	OSA KOLEJ ZU REKONSTRUKCE
107	496111.497	1089107.103	258.699	OSA KOLEJ/PANEL
108	496125.437	1089110.701	258.538	OSA KOLEJ/PANEL
109	496132.891	1089113.076	258.451	OSA KOLEJ KU REKONSTRUKCE
110	496143.860	1089101.101	0.000	OSA KOLEJ VB1
111	496140.926	1089116.006	258.356	OSA KOLEJ LN3
112	496184.579	1089139.634	257.471	OSA KOLEJ LN4
113	496189.898	1089143.576	257.375	OSA KOLEJ KO1/ZP2
114	496213.474	1089163.692	256.926	OSA KOLEJ KP2
115	496224.729	1089173.811	256.706	OSA KOLEJ LN5
116	496235.984	1089183.930	256.673	OSA KOLEJ ZP3
117	496255.677	1089200.898	256.617	OSA KOLEJ KP3/ZO2
118	496259.457	1089203.815	256.607	OSA KOLEJ LN6
119	496279.391	1089222.958	0.000	OSA KOLEJ VB2
120	496310.518	1089231.909	256.704	OSA KOLEJ KO2/ZP4
121	496335.209	1089240.039	256.748	OSA KOLEJ KP4
122	496359.115	1089247.354	256.789	OSA KOLEJ LN7
123	496400.379	1089259.981	256.855	OSA KOLEJ LN8
124	496404.583	1089261.267	256.877	OSA KOLEJ KU
125	496116.092	1089118.335	258.310	OSA KOMUNIKACE
126	496115.163	1089098.205	259.140	OSA KOMUNIKACE
127	496119.259	1089110.836	0.000	KRAJ VOZOVKY
128	496119.562	1089118.175	0.000	KRAJ VOZOVKY
129	496112.623	1089118.495	0.000	KRAJ VOZOVKY
130	496112.141	1089109.093	0.000	KRAJ VOZOVKY
131	496111.950	1089105.360	0.000	KRAJ VOZOVKY
132	496111.592	1089098.370	0.000	KRAJ VOZOVKY
133	496118.733	1089098.041	0.000	KRAJ VOZOVKY
134	496119.105	1089107.074	0.000	KRAJ VOZOVKY
135	496119.152	1089105.675	0.000	ODVODNENI KOMUNIKACE
136	496111.868	1089103.890	0.000	ODVODNENI KOMUNIKACE
137	496125.234	1089112.520	0.000	KRAJ CHODNIKU
138	496125.469	1089118.235	0.000	KRAJ CHODNIKU
139	496125.361	1089121.280	0.000	KRAJ CHODNIKU
140	496124.789	1089124.273	0.000	KRAJ CHODNIKU
141	496124.066	1089129.465	0.000	KRAJ CHODNIKU
142	496124.952	1089136.580	0.000	KRAJ CHODNIKU
143	496122.706	1089137.145	0.000	KRAJ CHODNIKU
144	496121.627	1089129.235	0.000	KRAJ CHODNIKU
145	496122.063	1089124.014	0.000	KRAJ CHODNIKU
146	496122.428	1089121.198	0.000	KRAJ CHODNIKU
147	496122.472	1089118.359	0.000	KRAJ CHODNIKU
148	496122.195	1089111.640	0.000	KRAJ CHODNIKU
149	496125.077	1089108.720	0.000	KRAJ CHODNIKU
150	496124.711	1089099.834	0.000	KRAJ CHODNIKU
151	496124.134	1089096.885	0.000	KRAJ CHODNIKU
152	496122.697	1089094.245	0.000	KRAJ CHODNIKU
153	496121.204	1089091.472	0.000	KRAJ CHODNIKU
154	496120.637	1089088.375	0.000	KRAJ CHODNIKU
155	496118.641	1089088.414	0.000	KRAJ CHODNIKU
156	496118.672	1089089.949	0.000	KRAJ CHODNIKU
157	496119.083	1089092.582	0.000	KRAJ CHODNIKU
158	496120.181	1089095.009	0.000	KRAJ CHODNIKU
159	496121.270	1089097.383	0.000	KRAJ CHODNIKU
160	496121.714	1089099.957	0.000	KRAJ CHODNIKU
161	496122.039	1089107.859	0.000	KRAJ CHODNIKU
162	496099.896	1089102.380	0.000	ROH SANACE
163	496099.154	1089107.122	0.000	ROH SANACE
164	496129.502	1089114.373	0.000	ROH SANACE
165	496130.984	1089109.808	0.000	ROH SANACE
166	496091.635	1089107.780	0.000	ROH VSAKOVACI OBJEKT
167	496091.096	1089109.707	0.000	ROH VSAKOVACI OBJEKT
168	496098.801	1089111.862	0.000	ROH VSAKOVACI OBJEKT
169	496099.339	1089109.936	0.000	ROH VSAKOVACI OBJEKT
170	496099.115	1089107.370	0.000	SACHTA 1
171	496129.425	1089114.611	0.000	SACHTA 2

EVROPSKÁ UNIE
Evropské strukturální a investiční fondy
Operační program Doprava

Ministerstvo dopravy
Státní fond dopravní infrastruktury

Orientační schéma:

Razítko oprávněné osoby:

Podpis: Datum:

Revize:	Datum:	Popis:	Kontroloval:
P01	18.05.2021	Dokumentace k připomínkám	Bc. Michal Munzar
P02	15.10.2021	Dokumentace k čistopisu	Bc. Michal Munzar

Stavebník/Investor: **Správa železnic, státní organizace**
Adresa: Dlážděná 1003/7, 110 00 Praha 1
Zástupce investora: Stavební správa západ
Adresa: Sokolovská 1955/278, 190 00 Praha 9

SPRÁVA ŽELEZNIC

Zhotovitel stavby: **SUDOP PRAHA a.s**
Adresa: Olšanská 1a, 130 80 Praha 3
Kontakt: T: +420 267 094 111
E: praha@sudop.cz

Zhotovitel objektu: **PROJEKT servis spol. s r. o.**
Adresa: U Elektry 830/2b, Praha 9 - Hloubětín, 198 00
Kontakt: T: +420 281 090 660
E: firma@projekt-servis.cz

Hlavní projektant (HIP):	Specialista:	Odpovědný projektant:	Zpracovatel:
Ing. Martin Raibr	Bc. Michal Munzar	Ing. Martin Koudelka	Ing. Juraj Lednický

Název stavby/akce: **Doplnění závor na přejezdu P7806 v km 1,349 trati Opava východ - Hradec nad Moravicí**

Označení (S-kód): S622000382
Označení zhotovitele: 20-394.208
Název části: Přejezdy
Označení části: **D.2.1.3**
Název objektu: **P7806, Přejezdová konstrukce**
Označení objektu/komplexu: **SO 2301**
Název přílohy: Vytyčovací výkres
Název dílčí části přílohy: -
Číslo přílohy: **2. 004**
Paré:
Kraj: Moravskoslezský
Katastrální území: Opava-Předměstí
TUDU: 226102

Stupeň dokumentace:	Datum zpracování:	Formáty:	Měřítko:
DUSP+PDPS	15.10.2021	7xA4	1:500

S-kód:	Stupeň dokumentace:	Část:	Objekt:	Podobjekt:	Příloha:	Revize:
S622000382	_DUSP	_D2103	_SO2301XX	_XX	_2_004	_P02

[Prostor pro další informace]