

Rekonstrukce výpravní budovy v žst. Pardubice  
2. etapa (hala, křídla)  
Celková situace stavby  
M 1:10 000

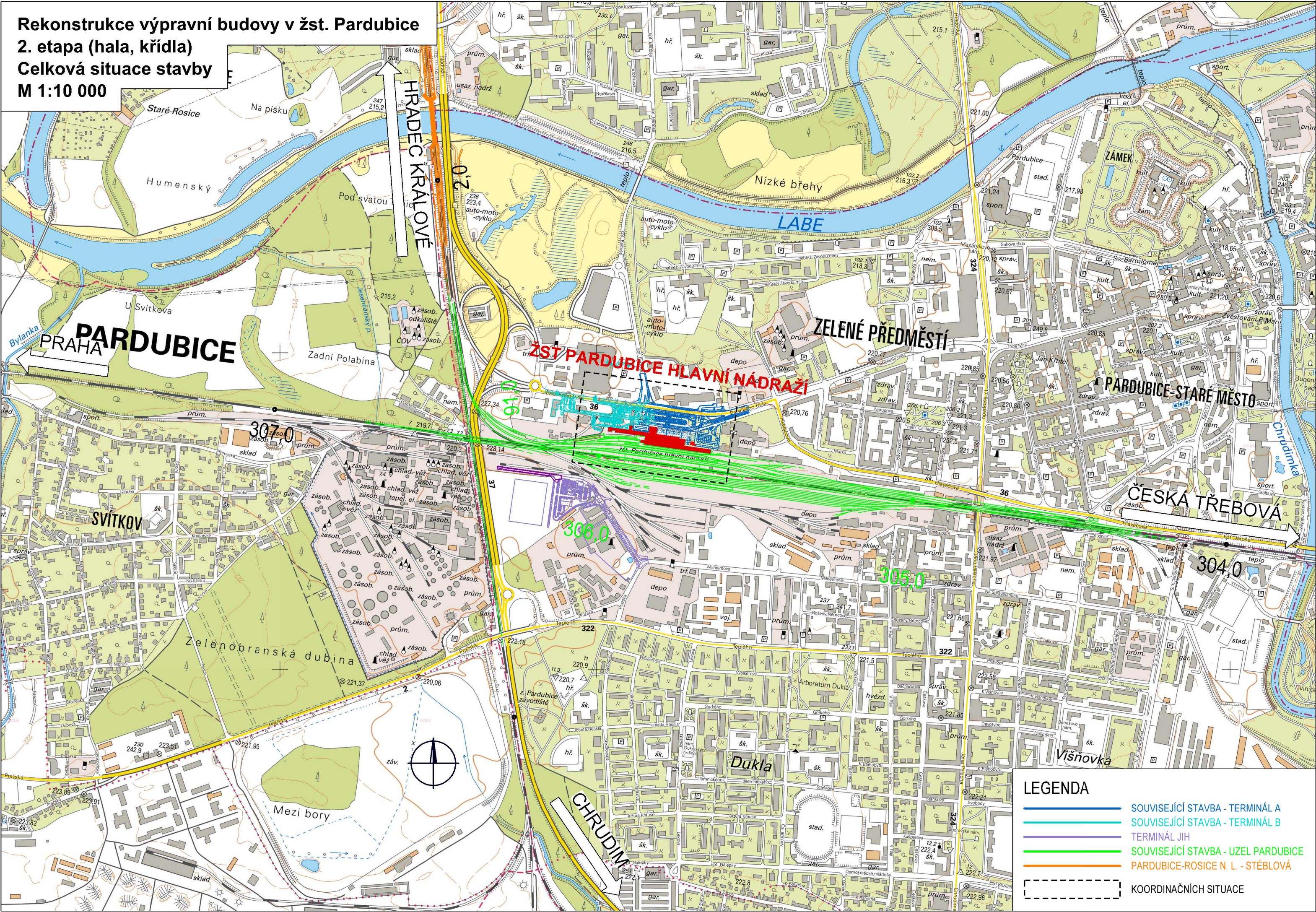

Orientační schéma:

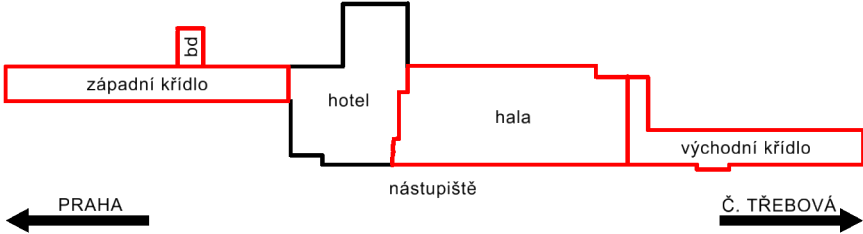

Paré:

Razítko oprávněné osoby:

Podpis:

Datum:

Revize:	Datum:	Popis:	Kontroloval:
-	-	-	Ing. Jana Ptáčková

Stavebník / investor:	Správa železnic, státní organizace	
Adresa:	Diážděná 1003/7, 110 00 Praha 1	
Zástupce investora:	Stavební správa východ	
Adresa:	Nerudova 773/1, 779 00 Olomouc	

Zhotovitel díla:	Společnost "SEU + SP + PRODIN + SIEBTAL_VB PARDUBICE_DSP, PDPS"		
Adresa:	Olšanská 2643/1a, 130 00 Praha 3		
Kontakt:	T: +420 477 012 250 E: info@sudopeu.cz		
Zhotovitel části / objektu:	SUDOP PRAHA a.s.		
Adresa:	Olšanská 2643/1a, 130 00 Praha 3		
Kontakt:	T: +420 605 229 020 E: praha@sudop.cz		
Hlavní projektant (HIP):	ING. JANA PTÁČKOVÁ	Specialista:	ZDENĚK KOBLÍŽEK

Název stavby / akce:	Rekonstrukce výpravní budovy v žst. Pardubice - 2. etapa (hala, křídla)		Označení (S-kód):	S621700089
Název části:	Situacní výkresy		Zakázka:	21-020.640
Název objektu / dílčí části	Situacní výkres širších vztahů		Označení části:	C.1.2
Název přílohy:	Celková situace stavby		Číslo objektu / komplexu:	
Název dílčí části přílohy:			Číslo přílohy:	2 . 001
Odpovědný projektant:	Zpracovatel přílohy:	Měřítko:	Stupeň dokumentace:	PDPS
ING. JANA PTÁČKOVÁ	ZDENĚK KOBLÍŽEK	1:10 000		
Kraj:	Katastrální území:	Formáty:	Smluvní datum zpracování:	12.7.2023
Pardubický kraj	Pardubice	TUDU: 1501J1		

S-kód:	Stupeň dokumentace:	Část:	Objekt:	Podobjekt:	Příloha:	Revize:
S 6 2 1 7 0 0 0 8 9	P D P S	C 1 2 X X	X X X X X X X X	X X	2 0 0 1	0 0 0

DOKUMENT LZE UŽÍVAT POUZE VE SMYSLU PŘÍSLUŠNÉ SMLOUVY O DÍLO. ŽÁDNÁ JEHO ČÁST NEMŮŽE BYT DLE ZÁKONA č. 121/2000 Sb. KOPIROVÁNA NEBO JINÝM ZPŮSOBEM ROZŠÍŘOVÁNA BEZ SOUHLASU SUDOP PRAHA a.s.